Cronaca di Roma

COME SE LA MINACCIA DEGLI AUMENTI NON BASTASSE!

Il nuovo progetto sui fitti getta i romani nell'incubo degli sfratti

Migliaia di persone in mezzo alla strada per le manovre dei padroni di casa - I "sette savi,, non pensano alla ricostruzione edilizia

A chi giovano i "Sette savi,,?

Quanti altri aumenti si sono avuti in quest'ultimo mese, dopo che il Governo ha portato il prezzo del pane a 105 lire? Limitiamoci a citare solo quelli ufficiali: gli aumenti cioè, delle tariffe postali e telegrafiche, del telefono e della luce (in seguito alla tal trovata del consumo minimo); degli altri converrà parlarne a parte, in altra sede. Ma, come se non bastasse, già si annunciano le maggiorazioni nel campo ferroviario, tranviario e — in seguito alla proposta dei sette ministri — nel campo delle pigioni.

Stando così le cose, è inutile stare a perder tempo a rivolgere interrogativi ai cosidetti tecnici, che siedono al governo. Quando, un mese fa facemmo presente che, aumentando il prezzo del pane il governo avrebbe dato la stura ad un generale aumento di tutto il costo della vita, i cosidetti tecnici ci risposero che il bilancio familiare dei lavoratori era salvo, perchè anche la indennità caro-pane era stata aumentata proporzionatamente.

E' assodato che chi ragiona in questo modo non può essere altri che un imbroglione in mala fede o un cretino onesto. Chiunque, infatti, non appartiene a quest◦ due categorie è in grado di riconoscere o capire che se in quest'ultimo mese i prezzi sono saliti in ogni campo, ciò è dovuto principalmente all'iniziale spinta data dall'aumento del prezzo del pane, che è per noi l'alimento base.

Ma veniamo alla maggiorazione delle pigioni, che dovrà essere deciso oggi dal Consiglio dei Ministri, nella misura dal 30 al 100%. I sette savi non hanno neanche preso in considerazione le proposte della CGIL e dell' Associazione Inquilini: anzi, per eluderle hanno procrastinato — bontà loro! — la scadenza del blocco dei fitti da 5 a 7 anni.

Ma credono, con ciò, di aver risolto qualche cosa? Ma credono proprio, i sette savi, che i cittadini appartengono a quelle due categorie, cui, probabilmente, appartengono loro?

Esaminando il progetto Grassi, appare evidente che nulla è stato progettato per quanto riguarda la ricostruzione edilizia. Non solo, ma essa è stata messa in grave pericolo dato che se alla scadenza dei sette anni, i proprietari di appartamenti di lusso potranno infliggere ai propri inquilini l'aumento del 100%, saranno proprio gli appartamenti di lusso ad avere la preferenza nel piano ricostruttivo, piano che potrà essere realizzato solo da grossi complessi edilizi. I piccoli padroni di casa, invece, quelli cioè che possedono uno o due appartamenti, in affitto per lo più ad inquilini di modesto tenore di vita, usufruiranno dell'aumento del 30%. Ma come faranno questi piccoli proprietari a costruire, senza attrezzature e mezzi adeguati, altre case per affittuari di modesto tenore di vita?

Come si vede, i sette savi non giovano nè agli inquilini che si vedono aumentare, sia pure in misura diversa, la pigione, nè ai piccoli proprietari. E non giovano nemmeno ai senza-casa, i quali non avranno mai la possibilità — salvo un fortunato 12 alla SISAL — di entrare nelle case di lusso, che fra sette anni avranno subito un aumento del 100 per cento sulle pigioni di ogni giorno.

A chi giovano allora i sette savi? E' evidente che non possono non giovare che ai grossi speculatori dell'edilizia, i soli ad avere la possibilità di costruire case di lusso e ai grossi speculatori dell'industria e del commercio, i soli ad avere la possibilità di pagare quell'anima di pigione!

PASQUALE BALSAMO

Una delle piaghe più dolorose, che da anni affligge una parte dei cittadini romani è rappresentata dai continui sfratti. Sfratti che, dopo la soppressione del Commissariato Alloggi, hanno investito, come una ondata troppo a lungo contenuta, tutte le categorie di inquilini, senza distinzione e senza pietà.

Nel 90% dei casi, pur di riacquistare la casa per riutilizzarla in modo più proficuo, ha invaso da qualche tempo i padroni di casa, i quali senza guardare, in linea generale, tanto per il sottile, stanno tentando in ogni modo di recuperare le case bloccate.

Per i sistemi usati basta dare una scorsa alle cronache cittadine che ogni giorno riportano questi tristi episodi.

E' ormai all'ordine del giorno che famiglie di sei, sette od otto persone vengano gettate sul lastrico con delle futili giustificazioni nelle quali si nasconde quasi sempre il desiderio dello sblocco del fitto e la possibilità di un guadagno maggiore. E' ormai all'ordine del giorno che diecine di persone vengono quotidianamente costrette a cercare asilo nei dormitori pubblici (quando va bene) o addirittura per le strade.

Nè la cosa tende a diminuire. Anzi, il nefasto progetto legge approvato dai sette ministri l'altro ieri, dice in proposito una parola che suona come gravissima minaccia a tutti gli inquilini in quanto dà la possibilità di un allargamento di abusi.

In esso si parla infatti di sblocco di locazione in caso di donazione della casa dal proprietario ad un parente. Con tale sistema, se la legge verrà approvata, non ci saranno più atti di compra-vendita di case ma solo benevole donazioni. Quanto al fatto che bisogna essere parenti siamo tutti figli di Maria e non sarà difficile ai contraenti di scoprire delle parentele finora ignorate.

Gli sfratti perciò si « sprecheranno » e chi continuerà a soffrire saranno i meno abbienti, i poveri, coloro, insomma, che non sono in grado di sborsare decine di biglietti da mille per potersi assicurare un tetto.

A questo, poi, si deve aggiungere il prossimo arrivo dell'inverno, del freddo e delle piogge per cui non sarà più possibile agli sfrattati dormire sotto le stelle.

Porre una remora a tutto questo, dunque, non è solo giustizia ma umanità, e staremo a vedere se alla già evidente mancanza di giustizia, il Governo vorrà aggiungere anche la mancanza di umanità. Ma forse tali considerazioni sono superflue perchè per i poveri, per i meno abbienti, il Governo ed i d.c. non hanno mai dedicato nemmeno una parola di interessamento.

Tutti i professori e maestri comunisti sono convocati oggi alle 18.30 in Federazione per urgenti comunicazioni.

IERI SERA AL « COLA DI RIENZO „

Ignobile gazzarra fascista contro il comico Maddalena

Una disgustosa provocazione, che ha sollevato vivo risentimento nel popolare quartiere di Prati è stata ieri sera inscenata da uno sparuto gruppetto di nostalgici al Cinema Cola di Rienzo, sito sulla piazza omonima, durante l'ultima rappresentazione serale della compagnia di varietà di Renato Maddalena.

Verso le ore 22, il noto comico si stava esibendo in uno dei suoi più gustosi numeri di repertorio, lo « skete » del dittatore; in esso Maddalena appare vestito con i pagliacceschi costumi dell'appeso per i piedi di piazzale Loreto imitandone i gesti.

Ad un tratto mentre Maddalena, pugni ai fianchi « concionava » da un balcone fittizio, i fascistelli si facevano vivi lanciando alcuni ortaggi al grido di « viva il duce ». naturalmente i poliziotti di guardia si guardavano bene dall'intervenire. Ma la numerosa folla che gremiva il teatro reagiva vivacemente contro l'insulso gesto di provocazione gridando loro il proprio disprezzo e inscenando una manifestazione di simpatia con il noto ed apprezzato artista di varietà.

E' vero?

E' vero che agli ospedalieri, dipendenti dalla Deputazione provinciale vengono fatte minacce di licenziamento, se non si iscrivono alle ACLI?

IL MESE DELLA STAMPA COMUNISTA

Domenica in ogni quartiere spunteranno le Stelline de l'Unità

Una gara podistica ed una di pattinaggio a Torpignattara - Brillante festa al Quadraro Garbatella decisa a battere qualsiasi primato

Continuano a svilupparsi in tutti i quartieri le iniziative per il Mese della Stampa Comunista, iniziative che vanno man mano acquistando un interesse ed una portata sempre maggiori.

A Torpignattara i compagni della locale sezione e il gruppo di « Amici de "l'Unità" », hanno organizzato per domenica prossima una interessante gara di pattinaggio artistico dotata di importanti premi, tra cui una « Coppa de "l'Unità" », ed una gara di podismo. Le iscrizioni per le due gare si ricevono in Via Casilina 531 dalle 19 alle 21.

Anche al Quadraro si lavora frattanto attivamente per portare a termine l'organizzazione della festa di domenica che presenta un programma quanto mai vario e brillante.

La festa avrà infatti inizio in mattinata con una gara ciclistica e con l'estrazione della pesca a premi che si protrarrà fino a sera. Nel pomeriggio, gli spettacoli si succederanno nel seguente ordine: ore 16 corsa nei sacchi; 16.30 gare di tiro alla fune; 17 comizio in piazza, 18 elezione della « Stellina de "l'Unità" »; 19 albero della cuccagna. Negli intervalli, verranno trasmesse canzoni popolari ed estratti libretti postali da L. 500 ciascuno per i poveri del quartiere. Due « stand » per la vendita della nostra stampa, funzioneranno ininterrottamente per tutta la giornata.

Alla Garbatella appare sempre più evidente che i compagni di questa Sezione sono fermamente decisi a conquistare tutti i premi messi in palio oltre al riconoscimento di aver meglio di qualsiasi altra sezione contribuito alla buona riuscita del « Mese ».

Entusiasmati dalla vittoria ottenuta nel concorso degli « Amici de "l'Unità" », i compagni della Garbatella si apprestano oggi a battere tutti i partecipanti al concorso bandito da « Vie Nuove » il grande settimanale diretto da Luigi Longo. Ben 1200 copie, hanno infatti ritirato i compagni della Garbatella in previsione della festa dedicata appunto a « Vie Nuove » che si svolgerà domenica prossima nella loro borgata.

Nel corso della festa che si preannuncia particolarmente interessante verrà scelta tra le più belle ragazze presenti la « Stellina di "Vie Nuove" ». Alla vincitrice verrà eseguito un provino cinematografico ed assegnato in premio una « trousse » di tartaruga. Oratore ufficiale della manifestazione sarà il compagno Alfonso Gatto.

CACCIA ALL'ERRORE - 2

Perde la favella nel comprare un portasigarette

ASTI, 9. — Un'anormale agitazione si è sparsa ieri nel nostro Ospedale, la cui vita procede di solito in relativa tranquillità.

La cosa è cominciata, quando, verso le 17 del pomeriggio, un individuo privo di sensi è stato trasportato al pronto soccorso dell'Ospedale a bordo di un tassì. L'uomo, dall'apparente età di 47-50 anni, era accompagnato dal noto commerciante cittadino, Aristide Mengosi, proprietario di un negozio di valigeria e di articoli vari.

Il signor Mengosi, vivamente emozionato, ha riferito che lo strano uomo, apparentemente forestiero, era entrato da lui domandando di acquistare un portasigarette. Mentre il commerciante gli mostrava alcuni portasigarette di cuoio, di bauxite, di galalite ed altri di metallo, lo sconosciuto si portava improvvisamente le mani agli occhi, e, emettendo un grido soffocato, piombava al suolo.

Immediatamente soccorso, l'uomo rinveniva, ma immediatamente, indicando con la mano un punto della parete, piombava nuovamente al suolo, dopo essersi ancora una volta coperto il viso con le mani.

Trasportato all'Ospedale, lo sconosciuto rimaneva per 6 ore privo di sensi. Rinvenuto, i medici si rendevano conto con stupore che egli pareva aver completamente perduto la favella.

Deputati delle Democrazie Popolari hanno visitato ieri il Poligrafico

Un gruppo di deputati dei paesi di democrazia popolare, a Roma per il Convegno Interparlamentare, si è recato ieri a visitare lo Stabilimento del Poligrafico dello Stato in Via Gino Capponi.

La delegazione, accompagnata dal compagno Mario Brandani, Segretario della Camera del Lavoro, ha compiuto la visita alla fabbrica, nonostante un tentativo della Direzione di impedire che la delegazione stessa parlasse con alcuni operai.

Il compagno Brandani ha quindi rivolto agli ospiti un saluto, accolto dalle maestranze al canto dell'Internazionale.

NONOSTANTE LE PROMESSE DEL PROVVEDITORE

La colonia dell'UDI di Montesacro occupata dai giovani convegnisti

Un gruppo di venti A. C. pretende di viaggiare in tram esibendo le tessere dell'Associazione - Un piccolo mendicante malmenato

Sono continuati a giungere nella giornata di ieri gli scaglioni di giovani di A.C. convenuti a Roma per il noto raduno.

I giovani, che occupano già gran parte delle scuole cittadine, hanno ieri preso possesso anche della scuola elementare « Don Bosco » di Montesacro dove da più di un mese è istallata una colonia dell'UDI, che raccoglie circa 300 bambini poveri.

Nella colonia, a quanto pare, verranno sistemati circa 2000 giovani di cui una gran parte è già giunta. I primi arrivati hanno occupato nella scuola tutti gli uffici, il telefono ed una parte dell'edificio riservato alla colonia. Anche le gavette che servono per i pasti dei bimbi sono state utilizzate dai giovani dell'A.C.

Nella mattinata, ad una deputazione di mamme del quartiere, il Provveditore agli Studi aveva invece assicurato, prima dell'arrivo dei giovani, un sopraluogo che dovrebbe aver luogo oggi per decidere sulla eventuale sistemazione dei convegnisti.

In analoga situazione si trovano le scuole « Fabio Filzi », « Vittorino da Feltre », « Alessandro Manzoni », « Giustiniana », « Fausto Cecconi » e « Carlo Pisacane » tutte attualmente occupate dalle colonie dell'UDI.

I giovani occupanti, purtroppo, nonostante i cartelli ammonitori, fumano nelle camerate, suscitando preoccupazione fra le dirigenti della colonia, in quanto negli stabili sono ammassati i pagliericci che debbono essere utilizzati come giacigli per i convegnisti.

Dobbiamo intanto registrare che nella serata di ieri, a Piazza Cavour, un gruppo di venti giovani di A.C., verso le ore 19, ha preteso di viaggiare sulla Circolare Nera esibendo solamente la tessera dell'Associazione Cattolica. Tre poliziotti della Celere presenti alla scena, hanno ritenuto però di non intervenire.

Verso le 0.30 altri tre giovani di Azione Cattolica probabilmente in istato di ubriachezza, nei pressi di Via Santa Eufemia, in seguito alle insistenze di un piccolo mendicante di otto anni, certo Gastone Santonerato, hanno reagito in malo modo colpendolo a calci e riducendolo in malconce condizioni.

« Modeste ma non timide »

Come abbiamo già annunciato, due ragazze di A. C. ci hanno portato in redazione una lettera a firma Carmela Rossi, Presidente Centrale della Gioventù femminile cattolica, nella quale si afferma che le convegniste si sono personalmente procurate il necessario per venire a Roma. Sarebbe dunque falso che hanno avuto il viaggio pagato, ecc.

Se in prima pagina non pubblicassimo altre notizie, ben più gravi, basterebbe la prova della zia Sofia di un nostro collega, la quale è venuta da Vasto insieme a tutte le sue compaesane completamente spesata di tutto. Nè si tratta di un caso pietoso.

Comunque prendiamo atto che le somme spese da noi pubblicate sono al di sotto del reale, come ci suggerisce la Presidente stessa.

Ricevimento alla legazione bulgara

In occasione della festa nazionale della Repubblica popolare di Bulgaria, il Ministro di Bulgaria Milko Tarabanov ha offerto un ricevimento nei locali della Legazione al quale sono intervenuti personalità del mondo politico e diplomatico romeno.

SARA' DECISA ENTRO OGGI

La libertà provvisoria chiesta per Mons. Cippico

Sembra che sarà spiccato un secondo mandato di cattura per altri reati

I difensori di monsignor Edoardo Prettner Cippico, avvocati Cassinelli e Veutro, hanno presentato ieri mattina alla Procura della Repubblica una seconda istanza per ottenere la concessione della libertà provvisoria per il loro cliente.

Nell'istanza, premesso che le imputazioni per cui è in corso l'istruttoria sul « caso » Cippico ammettono la concessione della libertà provvisoria, si afferma: « Comunque, siccome monsignor E. P. Cippico è stato arrestato il 9 marzo del corrente anno, entro il 9 settembre viene a scadere il termine massimo della detenzione preventiva consentita dal decreto del 22 novembre '47. Si impone quindi la obbligatorietà della scarcerazione automatica ».

Rivedremo dunque il rocambolesco avventuriero vaticano in libertà da questa mattina, pronto magari a riprendere i suoi vasti e lucrosi traffici tra il Vaticano e l'America? Questa prospettiva è assai improbabile. Si apprende infatti che un altro mandato di cattura starebbe per essere spiccato contro monsignor Cippico per nuovi capi di imputazione emersi nel corso dell'istruttoria. Fino a mezzogiorno di ieri nessuna comunicazione in tal senso era stata fatta all'interessato, ma non è escluso che il nuovo mandato di cattura possa essere spiccato entro questa notte.

DOPO 16 ORE DI ESTENUANTE FATICA

Il cadavere di Ugo Zolli estratto dalla fungaia

Nella mattinata di ieri, dopo sedici ore di massacrante lavoro, i Vigili del Fuoco sono riusciti ad estrarre il cadavere di Ugo Zolli, dalla profonda voragine che lo aveva inghiottito.

Il cadavere di Ugo Zolli è stato rinvenuto ad una profondità di oltre nove metri; estremamente difficili sono stati i lavori di scavo.

I Vigili del Fuoco sono scesi nella buca con una fune legata alla cintola e in questa faticosa posizione hanno scavato per lunghe ore. Alle ore 9.45 il cadavere dell'operaio, sfigurato dal terriccio e dall'asfissia, veniva finalmente rinvenuto.

Sottoscrizione per le vittime delle violenze di Scelba

Sono state effettuate alla Camera del Lavoro per gli arrestati nel corso dello sciopero generale le seguenti somme: Sezione Comunista Guidonia Lire 15.000, Operai Impresa S.A.I. S.E.B Magliana L. 1.100, Fronte Democratico Popolare L. 20.000, Sindacalisti Socialisti L. 3.670, Dipendenti Ottica Meccanica Italiana L. 23.370, Consulta Popolare Quarticciolo L. 1.701.

Le trattative per Amadei ancora in alto mare

Nostra intervista con il dottor Cappelli, inviato dell'« Inter »

(E. Pa.) - Verso le ore 22 di ieri è terminata la prima fase degli approcci tra i dirigenti dell'Internazionale, della Roma e della Bari per la cessione di capitan Amadei. Le trattative che si svolgono tra il dott. Baldassarre, il dott. Cappelli e un dirigente dei « galletti » erano iniziate nel primo pomeriggio alle ore 15.

Da noi intervistato a tarda notte, il dott. Cappelli, inviato dell'Inter, ci ha gentilmente precisato:

« L'affare Amadei è un parto difficile, una operazione ardua a condurre felicemente in porto; l'Inter è però decisa ad avere nelle sue file per il prossimo campionato il centravanti giallorosso e quindi cerca di venire incontro con serietà alle necessità della Roma. Su vari punti siamo d'accordo, ma restano molte cose da vedere ».

« Quali sono le sue previsioni? » — gli abbiamo poi chiesto. — « Piuttosto pessimistiche finora; la Roma vuole infatti oltre Maestrelli e Tontodonati anche qualche milioncino e questi non sono facili a trovarsi. In ogni modo le trattative continueranno domani e speriamo bene ».

Così dicendo, il dott. Cappelli ci saluta; è molto stanco per le laboriose trattative e vuole andare a riposare.

L'INCREDIBILE PROCESSO DI FONDI

I "violentatori,, del cannone assolti con formula piena

Come avevamo annunciato, si è concluso ieri mattina a Fondi il processo contro gli operai romani Rolando Fatigati e Antonio Lauteri, imputati di furto, aggravato dalla « violenza sulla cosa », di un cannone tedesco da 149.

La singolare vicenda, che non crediamo abbia precedenti nella storia, cominciò il 2 settembre 1947, quando il maresciallo dei carabinieri di Itri fermò un camion carico di materiale ricavato dal sezionamento, mediante fiamma ossidrica, di un cannone da 149 prolungato.

Supponendo che gli operai che si trovavano sul camion si fossero impossessati del cannone a scopo di furto, il solerte maresciallo li denunciò al pretore di Fondi.

In realtà, come accennevamo ieri, i due operai erano dipendenti di una ditta che, con regolare concessione del Ministero della Difesa, procedeva al recupero del materiale bellico nella zona compresa tra Fondi e il Garigliano.

Una prima udienza della causa fu tenuta il 17 agosto scorso. In tale occasione, il difensore avv. Secondari chiese di essere autorizzato a citare a discarico degli imputati due testimoni che avrebbero potuto provare la innocenza dei due operai.

Nell'udienza di ieri mattina, i testi (un subappaltatore della ditta e un capitano della Direzione d'Artiglieria) hanno confermato pienamente la tesi del difensore ed il pretore ha pronunciato sentenza di assoluzione « per non aver commesso il fatto ».

SCENE DI PANICO TRA GLI INQUILINI

Un tetto crolla in via del Farinone

Ieri l'altro, verso le ore 14.30, lo improvviso crollo del tetto e del ballatoio di uno stabile sito in via del Farinone n. 9 ha provocato scene di panico tra i numerosi inquilini.

L'edificio era già stato dichiarato da tempo pericolante dai Vigili del Fuoco che avevano compiuto un attento esame della costruzione dietro la richiesta di alcuni inquilini. La Società Immobiliare, a cui apparteneva il grosso casamento, si rifiutava di cominciare i lavori di restauro con il risultato che ora è possibile constatare.

SI INIZIA LA SESSIONE AUTUNNALE

Giovedì prima riunione del Consiglio comunale

Dopo la non breve parentesi estiva, il Consiglio comunale tornerà a riunirsi di nuovo giovedì prossimo alle ore 20.30. All'o.d.g. di questa prima seduta della sezione autunnale figurano ben 152 punti tra proposte, mozioni e interpellanze.

Venduta a Roma la cartella vincitrice la lotteria di Venezia

VENEZIA, 9 — A Palazzo Ca' Farsetti, alla presenza del Sindaco, dei consiglieri comunali e dei funzionari dei servizi del lotto, ha avuto stamane inizio l'estrazione delle cartelle del grande concorso a premi abbinato alla regata storica svoltasi domenica scorsa nel Canalazzo. I premi maggiori sono stati attribuiti alle seguenti cartelle:

Primo premio di lire 4 milioni alla cartella serie D n. 20462, venduta da Ciacb di Roma, a cui spetta un premio di lire 500 mila.

ALLA COMMISSIONE INTERNA DELL'ATAC

La maggioranza assoluta alla corrente comunista

Tre posti ai socialisti, due ai d. c. e uno agli altri

La maggioranza assoluta dei seggi nella Commissione Interna Aziendale è stata ottenuta dalla Corrente comunista di Unità Sindacale, nelle elezioni dell'ATAC.

Sette posti sono stati infatti attribuiti alla corrente comunista, tre a quella socialista, due ai democristiani e uno alla lista bloccata di repubblicani e piselli.

Complessivamente i comunisti hanno ottenuto 3.666 voti, e i socialisti 1.566, contro i 1.310 dei democristiani e i 562 della lista bloccata di repubblicani e piselli.

I ferrovieri della Roma-Fiuggi contro gli scissionisti delle ACLI

Il personale della Ferrovia STEFER Roma-Fiuggi ha riaffermato in una affollata assemblea, il proprio attaccamento all'Unità Sindacale, condannando unanimemente, senza distinzione di partito gli scissionisti delle ACLI.

In particolare è stata riaffermata la solidarietà ai sindacalisti ed ai lavoratori arrestati, perseguitati dalle infami leggi fasciste, tuttora in vigore e diligentemente applicate da Scelba.

Il processo Borghese fissato per l'8 novembre

E' stato fissato per l'8 novembre il processo contro Valerio Borghese, il quale dovrà rispondere di collaborazionismo per avere comandato durante il periodo della dominazione tedesca la X Flottiglia MAS. Il processo, già iniziatosi nell'ottobre u. s., venne rinviato a nuovo ruolo.

Una intera famiglia intossicata da una minestra

Nel pomeriggio di ieri una intera famiglia è stata ricoverata all'ospedale San Giovanni per aver mangiato cibi guasti.

Si tratta della famiglia Mazzetti, composta da sei persone, abitante alla Borgata Gordiani. Gli intossicati hanno dichiarato, dopo l'energica lavanda gastrica praticata loro dai sanitari dell'ospedale, di aver mangiato una minestra, avanzata dalla sera precedente. La minestra era stata conservata in un recipiente di alluminio. Alcune ore dopo il pranzo essi venivano colti da acuti dolori viscerali che rendevano necessario il loro intervento all'Ospedale San Giovanni.

PICCOLA CRONACA

OGGI VENERDI' 10 SETTEMBRE - S. Nicola. Il sole sorge alle ore 6.35 e tramonta alle ore 19.15. Nel 1898 è uccisa a Ginevra l'imperatrice Elisabetta d'Austria dall'anarchico Lucheni. Nel 1919 trattato di San Germano. Nel 1943 i tedeschi occupano Roma.

BOLLETTINO DEMOGRAFICO - Nati: maschi 42, femmine 45; nati morti 1. Morti: maschi 25, femmine 19. Matrimoni: 30.

BOLLETTINO METEOROLOGICO - Temperatura minima e massima di ieri: 14.2, 29.6. Per oggi si prevede tempo buono con scarsi annuvolamenti. Temperatura stazionaria; mare leggermente mosso.

FILM DA VEDERE - Italia: « Tamara »; Massimo e Parioli: « Un angelo è caduto »; Metropolitan: « Il bacio della morte ».

MOSTRA STAMPA - Ieri sera alla presenza di un notevole pubblico è stata inaugurata alla sezione Salario una interessante mostra della Stampa Comunista. Nel corso della manifestazione il compagno Donini ha rivolto agli intervenuti brevi parole sull'importanza e sulla funzione della stampa comunista nell'attuale situazione politica.

UNA COMMEDIA IN ROMANESCO - Il Sindacato dei cronisti romani nell'intento di favorire la ripresa del tradizionale Teatro romanesco ha indetto un concorso per una commedia in tre atti in dialetto romanesco. A tale fine è stata nominata una Commissione di lettura della quale fanno parte: P. Balsamo (Unità), Ugo Betti, Brigante Colonna (Popolo), Ceccarius, Contini (Messaggero), Silvio d'Amico (Tempo), Augusto Jandolo, C. V. Lodovici, Mario Costa, Garofalo, Lizzadri, Lazzara (Municipio), Carlo Trabucco, Elio Talarico (Momento-Sera), Piero Scarpa (Messaggero), on. Smith (Paese). Per informazioni rivolgersi presso la segreteria del Sindacato cronisti (sezione concorso) al Palazzo Marignoli in via del Corso 184.

CONCORSO - In occasione del centenario della costituzione della Federazione Sindacato Poligrafici e Cartai, l'Enal ha bandito un concorso per la migliore maschera di Giovan Battista Bodoni dotato di un premio di L. 15 mila. Per informazioni rivolgersi in via Piemonte 68.

CAMBIO DI INDIRIZZO - La Federazione Provinciale Lavoratori del Commercio ed Aggregati (Filcea) con deliberazione del Comitato direttivo del giorno 4 corr. ha deciso di trasferire la sua sede presso la Sezione Commercio della Camera del Lavoro in piazza Esquilino 1, telef. 470.213, ove i lavoratori potranno rivolgersi per tutte le informazioni, assistenze, vertenze, ecc.

CONVOCAZIONI DI PARTITO

VENERDI'

Tutti i compagni dell'I.N.A.M. alle ore 19 in Federazione.

SABATO

Autoferrotranvieri: gli agit-prop, gli addetti stampa e i corrispondenti de « l'Unità » di tutte le cellule ATAC e STEFER sono convocati in Fed. alle ore 18.

La commissione di lavoro autoferrotranvieri e i compagni del consiglio direttivo del CRAL ATAC alle 17 in Fed.

Alberghi e mensa: tutti i comunisti della categoria alle 16 in Fed.

RIUNIONI SINDACALI

Metallurgici: addetti impianti idrotermici, sanitari ed elettrotelefonici, oggi ore 15 C.d.L.

Metallurgici: Commissione Giovanile, ore 18, via Torino 4.

Falegnami: Comitato direttivo Sindacato, ogg. ore 15.30 C.d.L.

GRUPPI ITALIA-U.R.S.S.

Si avvisano i responsabili dei gruppi Italia-URSS dell'ATAC che la riunione che doveva aver luogo sabato 11, è stata rinviata a giovedì 16, ore 18, nella sede dell'Associazione Italia-URSS.

TEATRI - CINEMA - RADIO

Sabato 18, alle 19, al Teatro delle Arti, per iniziativa della Camera del Lavoro, sarà messo in scena, dalla compagnia di Pietro Scharoff « I fratelli Karamazov ». I biglietti saranno messi in vendita al prezzo di Lire 150.

Checco Durante alle Arti

Checco Durante ha formato una nuova compagnia con la quale intende dar vita ad un teatro romano che, oltre a far conoscere le più belle commedie del suo repertorio, metta in scena delle interessanti novità.

Il battesimo della nuova compagnia avverrà al Teatro delle Arti nei giorni 11 e 12 settembre con la commedia in 3 atti « Un Santo » di Andrea Maroni, una delle più efficaci e divertenti interpretazioni di Checco Durante.

Gli spettacoli del Teatro delle Arti verranno dati sotto gli auspici del Sindacato Cronisti romani che, oltre a dare tutto il suo autorevole ed entusiastico appoggio, indice, fra gli autori romani, il concorso per una commedia in 3 atti in dialetto, concorso le cui modalità verranno fatte conoscere prossimamente attraverso tutti i giornali romani.

TEATRI

ADRIANO: ore 21.30, comp. Prater di Vienna con « Kitzbühl Wien Ballet » — **COLLE OPPIO:** ore 21.15, nuova edizione straordinaria di « Setteculi a 2 » — **ELISEO:** ore 21, comp. Gandusio Marchiò: « Noce di cocco » — **ARENA COSMO:** dalle 19.30, Festival dell'Operetta: « Boccaccio ».

VARIETA'

ALHAMBRA: comp. riv. e film: Come persi la guerra — **IOVINELLI:** comp. riv. e film: Margherita Gauthier — **LA FENICE:** comp. riv. e film: Il diario di una cameriera — **MANZONI:** comp. De Pirol e film: L'uomo in grigio — **NUOVO:** comp. riv. e film: A sangue freddo — **PRINCIPE:** comp. riv. e film: L'esaso dell'isola del diavolo — **VOLTURNO:** comp. Dante Maggio e film: Compagno B.

CINEMA

Adriacine: Venti anni dopo — **Alba:** Due ragazze e un marinaio — **Arena Appio:** Anime sul mare — **Arena Fiume:** La ribelle del West — **Arena Flora:** Intermezzo — **Arena Monteverde:** Fred il ribelle — **Arena Taranto:** Situazione imbarazzante — **Arena Prati:** Orgasmo — **Arenula:** I moschettieri del re — **Astoria:** L'isola del diavolo — **Astra:** Il cerchio si chiude — **Attualità:** Il cerchio si chiude — **Augustus:** L'ora del destino — **Ausonia:** L'avventura di Mr. Bliss, comp. riv. — **Barberini:** Le mie due mogli — **Brancaccio:** La ribelle del West — **Capitol:** Lasciateci cantare — **Capranica:** La signora di Shanghai — **Capranichetta:** La signora di Shanghai — **Centocelle:** Kitty Foyle — **Cine-Star:** Un angelo è caduto — **Clodio:** Avventura a Bombay — **Cola di Rienzo:** Avorio nero, comp. riv. — **Colonna:** La frusta nera di Zorro — **Colosseo:** Il testimone — **Corso:** Amante immortale — **Cristallo:** Acque scure — **Delle Follie:** Il cerchio si chiude — **Delle Maschere:** Avorio nero — **Delle Vittorie:** Capitan Blood — **Eden:** I dominatori — **Esquilino:** L'errore del Dio Chang - Lolita — **Europa:** La signora di Shanghai — **Excelsior:** L'isola del diavolo — **Farnese:** Tangeri — **Flaminio:** Il ritorno del dott. X — **Fulgore:** Gli indomabili — **Fontana di Trevi:** Fantasia — **Galleria:** La signora Parkington — **Garbatella:** Lo strangolatore di Brighton — **Giulio Cesare:** Capitan Blood — **Golden:** L'ora del destino — **Imperiale:** La signora di Shanghai — **Induno:** chiusura estiva — **Iris:** Sorvegliato speciale — **Italia:** Tamara, figlia della steppa — **Massimo:** Un angelo è caduto — **Metropolitan:** Il bacio della morte — **Moderno:** Amante immortale — **Modernissimo:** sala A: I filibustieri; sala B: I lancieri del Bengala — **Monte Mario:** Rascomb il mancino — **Novocine:** Il ritorno del dott. X — **Odeon:** Smarrimento — **Odescalchi:** La carica dei seicento — **Olympia:** Amante immortale — **Orfeo:** Fiesta e sangue — **Ottaviano:** Alta marea — **Palazzo:** Freddi la mia vita — **Parioli:** Un angelo è caduto — **Politeama Margherita:** I re del ring - Tramonto di sangue — **Primavalle:** Una donna distrusse — **Quirinetta:** « The palm beach story » — **Reale:** Tarzan e la Dea Verde — **Rex:** Avorio nero — **Rialto:** Fiesta e sangue — **Rivoli:** « Le bianche scogliere di Dover » — **Roma:** Il trionfo di Tarzan - Compagno B. — **Rubino:** Io e l'uomo — **Salario:** Il segno di Allah — **Sala Umberto:** Bionda selvaggia - Incontro boxe Louis-Walcott — **Salone Margherita:** Amante immortale — **Savoia:** La ribelle del West — **Smeraldo:** Inferno verde — **Stadium:** Il ritorno del dott. X — **Trianon:** L'avventuriera di S. Francisco — **Trieste:** Il sapore del delitto — **Tuscolo:** Vendetta dei Dalton — **Ventuno Aprile:** Ancora insieme — **Vittoria:** Nessuno mi crederà.

Cinema che praticano la riduzione E.N.A.L.: Sala Umberto, Cristallo, Esquilino, Rex, Planetario, Bernini, Centocelle, Cola di Rienzo, Delle Follie, Due Allori, Imperiale, Modernissimo, Principe, Rubino, Splendore, Volturno, Capranica, Vascello, Palazzo, Quirinale, Excelsior, XXI Aprile, Rialto, Acacie, Arena Flora.

RADIO

RETE ROSSA — Ore 7, 8, 13, 15, 20.30, 23.10: Giornale radio — 8.20: Mus. leggera — 8.30: Radio Scuola — 11: Dal rep. lir. — 11.55: Radio Naja — 12.25: Dischi — 13.20: Ferrari e la sua orch. — 14: Selezione di operette — 14.30: Barimar e il suo complesso — 18: Per i ragazzi — 19.50: Orch. napoletana della canzone — 21: « Uomo, tu sei colpevole », fantasia poetico-musicale di L. Folgore — 21.40: Canzoni — 22.25: « Il mantello », un atto di D. Buzzati — 23.10: « Orgia in Montecitorio » — 23.30: Mus. da ballo — 24: Ultime notizie.

RETE AZZURRA — Ore 7, 8, 13, 14, 20, 23.10: Giornali radio — 8.20: Mus. leggera — 8.30: Radio Scuola — 11: Dal rep. lir. — 11.55: Radio Naja — 12.35: Dischi — 13.35: Pagine di G. Rossini — 14.18: Canti popolari — 14.35: « Il flauto magico » — 17: Il vostro amico — 17.30: La collega, col Radiocentro di Mosca — 17.45: Canzoni — 18: Concerto vocale — 18.30: Ritmi e ballabili — 19.40: La voce dei lavoratori — 20.36: Canzoni — 21.10: Concerto sinfonico.

Caccia all'errore - 2

Nome . . . .

Cognome . . . .

Indirizzo . . . .

L'errore è . . . .

. . . .

. . . .

. . . .

Staccare il presente talloncino e indirizzarlo a « Cronaca de l'UNITA' » - Ufficio Concorsi - Via IV Novembre 149 - Roma.

PIETRO INGRAO
Direttore responsabile
Stabilimento Tipografico UESISA
Roma - Via IV Novembre 149 - Roma

OGGI al Cinema FONTANA di TREVI

Inizio spettacoli: 16,15 - 18,20 - 20,25 - 22,30
N.B. Per quest'anno il film non verrà proiettato in altri locali.

CIVIS
Via Uffici del Vicario, 16-19
IMPERMEABILI MAKO'
Aquasol
AI MIGLIORI PREZZI

Leggete e diffondete
Rinascita

DOMANI riapertura del Cinema Teatro AMBASCIATORI completamente rinnovato con il grande film Metro L'ISOLA del DIAVOLO con CLARKE CABLE e JOAN CRAWFORD

Oggi Prima al solo Cinema BARBERINI

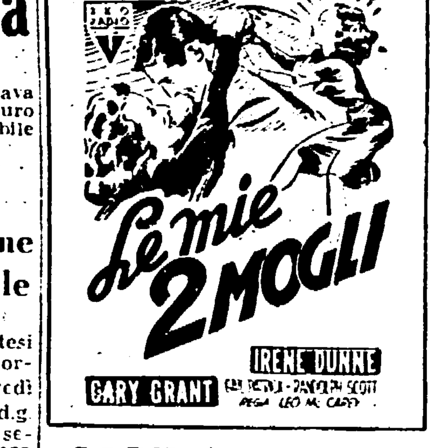

Sabato 11 Settembre si inaugura a Roma il nuovo, elegante ed accogliente CINEMA DIANA VIA APPIA NUOVA 427 Tutti i migliori films della Stagione

ACQUA DI ROMA
(Marca dep. « LUPA ») antica efficacissima speciale per ridonare ai capelli bianchi in pochi giorni il primitivo colore. In commercio da circa un secolo si vende esclusivamente dalla Ditta NAZZARENO POLEGGI, Via della Maddalena, 30 vicino alla Chiesa, Roma. IN ITALIA PRESSO LE MIGLIORI PROFUMERIE E FARMACIE a Grosseto: Ditta Severi.

ANNUNZI SANITARI

Dottor DAVID **STROM**
SPECIALISTA DERMATOLOGO
Cura indolore senza operazione
EMORROIDI - VENE VARICOSE
Ragadi - Piaghe - Idrocele
VENEREE - PELLE - IMPOTENZA
Via Cola di Rienzo, 152
Telef. 31-501 - Ore 8-13 e 16-20 Festivo 8-13
Via del Tritone 87
di fronte al « Messaggero » Orario 14-17 - Tel. 480-062

Dottor ALFREDO **STROM**
Malattie veneree e della pelle
EMORROIDI - VENE VARICOSE
Ragadi - Piaghe - Idrocele - Ernie
Cura indolore e senza operazione
CORSO UMBERTO, 504
(Piazza del Popolo) - Telef. 61 929
Ore 8-20 - Festivi 8-13

ENDOCRINE
Cura delle sole disfunzioni sessuali
Impotenza, fobie, debolezze, anomalie sessuali, vecchiaia precoce, deficienze giovanili. Visite e cure pre-post matrimoniali. Ore 9-12; 16-18 - Festivi 9-11
Dr. CARLETTI - P. Esquilino, 12
Non si curano malattie veneree

Dr. SINISCALCO
Specialista VENEREE e PELLE
V. Volturno, 7 (Staz.) 9-13 16-19
Telefono 483.665

Dr. Della Seta 29 Via Arenula (8-13 e 16-20)
SPECIALISTA VENEREE - PELLE

Prof. DE BERNARDIS
Specialista VENEREE - PELLE
IMPOTENZA
DISTURBI E ANOMALIE SESSUALI
9-13 16-19 fest. 10-12 e per appuntam.
Via Principe Amedeo, 2
(ang. Via Viminale, presso Stazione)

PICCOLA PUBBLICITA'

Occasioni L. 12

ATTENZIONE - « L.A.M.A.R. » pellicceria presenta: Modelli ultimi Roma Parigi New York Londra. Pagamenti dodici mesi senza anticipo senza aumenti volpi e pellicce meravigliose. Lire 3.000 e 12.000 in poi. Pellicceria LAMAR, Via S. Caterina da Siena 46 (Pie' di Marmo) primo piano. Tel. 67.906.

26 Offerte d'impiego L. 15

DOMICILIO affidiamo facile lavoro montaggio ottico: unire francobollo. « Cinecaitor », via Gino 18, Torino.