

FIRMATE

Domenica romana

NUMEROSE MANIFESTAZIONI PER LA PACE avranno luogo oggi nei diversi ritrovi cittadini.

Avranno inoltre luogo i seguenti CONGRESSI RIONALI PER LA PACE: al Cinema Aquila (Prenesto) alle 10 con la partecipazione del dott. Mario Francheschelli; a Val Molinella alle 10 con la partecipazione dell'avv. Fausto Fiore.

Avranno inoltre luogo i seguenti CONGRESSI RIONALI PER LA PACE: al Cinema Aquila (Prenesto) alle 10 con la partecipazione del dott. Mario Francheschelli; a Val Molinella alle 10 con la partecipazione dell'avv. Fausto Fiore.

Nel quadro delle manifestazioni domenicali segnaliamo invece: lo gare di pattinaggio, ciclismo e pallanuoto organizzate dall'U.S.I. che si svolgeranno dalle 15 alle 18 alla Palestrina Archeologica.

Minaccia di licenziamenti fra il personale del C.I.P.

Il personale dipendente dal Comitato Italiano Petroli si è riunito ieri sera nei locali della Camera del Lavoro per reclamare il suo automatico assorbimento nelle Società petrolifere italiane e straniere che sono sottoposte all'U.S.I.

Convocazione straordinaria dei propagandisti della Fed.

Martedì, alle 19 sono convocati in riunione straordinaria tutti i propagandisti della Federazione. Il compagno NATOLI terrà un rapporto sulla situazione politica e sullo svolgimento della campagna per la pace. Nessuno deve mancare.

MENTRE POLITO PENSA AL BALLO DEI NASTRI

Una cassaforte pesante un quintale asportata da una società commerciale

I ladri hanno lavorato indisturbati

Un grosso furto è stato commesso la notte scorsa in locali della società italiana Commercio Costruzioni Edilizia. I ladri si sono introdotti nella sede della società...

RIUNIONI SINDACALI

Tutti gli attori sindacalisti sono riuniti al teatro di Roma per discutere con gli altri 10 del Teatro delle arti per discutere le condizioni di lavoro.

CONVOCAZIONI U. D. I.

Il personale della Stefer ha deciso di non partecipare alla manifestazione del 21 maggio.

VARIEITA'

ALBA: 17.30. 21.30. 25.30. 29.30. 33.30. 37.30. 41.30. 45.30. 49.30. 53.30. 57.30. 61.30. 65.30. 69.30. 73.30. 77.30. 81.30. 85.30. 89.30. 93.30. 97.30. 101.30. 105.30. 109.30. 113.30. 117.30. 121.30. 125.30. 129.30. 133.30. 137.30. 141.30. 145.30. 149.30. 153.30. 157.30. 161.30. 165.30. 169.30. 173.30. 177.30. 181.30. 185.30. 189.30. 193.30. 197.30. 201.30. 205.30. 209.30. 213.30. 217.30. 221.30. 225.30. 229.30. 233.30. 237.30. 241.30. 245.30. 249.30. 253.30. 257.30. 261.30. 265.30. 269.30. 273.30. 277.30. 281.30. 285.30. 289.30. 293.30. 297.30. 301.30. 305.30. 309.30. 313.30. 317.30. 321.30. 325.30. 329.30. 333.30. 337.30. 341.30. 345.30. 349.30. 353.30. 357.30. 361.30. 365.30. 369.30. 373.30. 377.30. 381.30. 385.30. 389.30. 393.30. 397.30. 401.30. 405.30. 409.30. 413.30. 417.30. 421.30. 425.30. 429.30. 433.30. 437.30. 441.30. 445.30. 449.30. 453.30. 457.30. 461.30. 465.30. 469.30. 473.30. 477.30. 481.30. 485.30. 489.30. 493.30. 497.30. 501.30. 505.30. 509.30. 513.30. 517.30. 521.30. 525.30. 529.30. 533.30. 537.30. 541.30. 545.30. 549.30. 553.30. 557.30. 561.30. 565.30. 569.30. 573.30. 577.30. 581.30. 585.30. 589.30. 593.30. 597.30. 601.30. 605.30. 609.30. 613.30. 617.30. 621.30. 625.30. 629.30. 633.30. 637.30. 641.30. 645.30. 649.30. 653.30. 657.30. 661.30. 665.30. 669.30. 673.30. 677.30. 681.30. 685.30. 689.30. 693.30. 697.30. 701.30. 705.30. 709.30. 713.30. 717.30. 721.30. 725.30. 729.30. 733.30. 737.30. 741.30. 745.30. 749.30. 753.30. 757.30. 761.30. 765.30. 769.30. 773.30. 777.30. 781.30. 785.30. 789.30. 793.30. 797.30. 801.30. 805.30. 809.30. 813.30. 817.30. 821.30. 825.30. 829.30. 833.30. 837.30. 841.30. 845.30. 849.30. 853.30. 857.30. 861.30. 865.30. 869.30. 873.30. 877.30. 881.30. 885.30. 889.30. 893.30. 897.30. 901.30. 905.30. 909.30. 913.30. 917.30. 921.30. 925.30. 929.30. 933.30. 937.30. 941.30. 945.30. 949.30. 953.30. 957.30. 961.30. 965.30. 969.30. 973.30. 977.30. 981.30. 985.30. 989.30. 993.30. 997.30. 1001.30. 1005.30. 1009.30. 1013.30. 1017.30. 1021.30. 1025.30. 1029.30. 1033.30. 1037.30. 1041.30. 1045.30. 1049.30. 1053.30. 1057.30. 1061.30. 1065.30. 1069.30. 1073.30. 1077.30. 1081.30. 1085.30. 1089.30. 1093.30. 1097.30. 1101.30. 1105.30. 1109.30. 1113.30. 1117.30. 1121.30. 1125.30. 1129.30. 1133.30. 1137.30. 1141.30. 1145.30. 1149.30. 1153.30. 1157.30. 1161.30. 1165.30. 1169.30. 1173.30. 1177.30. 1181.30. 1185.30. 1189.30. 1193.30. 1197.30. 1201.30. 1205.30. 1209.30. 1213.30. 1217.30. 1221.30. 1225.30. 1229.30. 1233.30. 1237.30. 1241.30. 1245.30. 1249.30. 1253.30. 1257.30. 1261.30. 1265.30. 1269.30. 1273.30. 1277.30. 1281.30. 1285.30. 1289.30. 1293.30. 1297.30. 1301.30. 1305.30. 1309.30. 1313.30. 1317.30. 1321.30. 1325.30. 1329.30. 1333.30. 1337.30. 1341.30. 1345.30. 1349.30. 1353.30. 1357.30. 1361.30. 1365.30. 1369.30. 1373.30. 1377.30. 1381.30. 1385.30. 1389.30. 1393.30. 1397.30. 1401.30. 1405.30. 1409.30. 1413.30. 1417.30. 1421.30. 1425.30. 1429.30. 1433.30. 1437.30. 1441.30. 1445.30. 1449.30. 1453.30. 1457.30. 1461.30. 1465.30. 1469.30. 1473.30. 1477.30. 1481.30. 1485.30. 1489.30. 1493.30. 1497.30. 1501.30. 1505.30. 1509.30. 1513.30. 1517.30. 1521.30. 1525.30. 1529.30. 1533.30. 1537.30. 1541.30. 1545.30. 1549.30. 1553.30. 1557.30. 1561.30. 1565.30. 1569.30. 1573.30. 1577.30. 1581.30. 1585.30. 1589.30. 1593.30. 1597.30. 1601.30. 1605.30. 1609.30. 1613.30. 1617.30. 1621.30. 1625.30. 1629.30. 1633.30. 1637.30. 1641.30. 1645.30. 1649.30. 1653.30. 1657.30. 1661.30. 1665.30. 1669.30. 1673.30. 1677.30. 1681.30. 1685.30. 1689.30. 1693.30. 1697.30. 1701.30. 1705.30. 1709.30. 1713.30. 1717.30. 1721.30. 1725.30. 1729.30. 1733.30. 1737.30. 1741.30. 1745.30. 1749.30. 1753.30. 1757.30. 1761.30. 1765.30. 1769.30. 1773.30. 1777.30. 1781.30. 1785.30. 1789.30. 1793.30. 1797.30. 1801.30. 1805.30. 1809.30. 1813.30. 1817.30. 1821.30. 1825.30. 1829.30. 1833.30. 1837.30. 1841.30. 1845.30. 1849.30. 1853.30. 1857.30. 1861.30. 1865.30. 1869.30. 1873.30. 1877.30. 1881.30. 1885.30. 1889.30. 1893.30. 1897.30. 1901.30. 1905.30. 1909.30. 1913.30. 1917.30. 1921.30. 1925.30. 1929.30. 1933.30. 1937.30. 1941.30. 1945.30. 1949.30. 1953.30. 1957.30. 1961.30. 1965.30. 1969.30. 1973.30. 1977.30. 1981.30. 1985.30. 1989.30. 1993.30. 1997.30. 2001.30. 2005.30. 2009.30. 2013.30. 2017.30. 2021.30. 2025.30. 2029.30. 2033.30. 2037.30. 2041.30. 2045.30. 2049.30. 2053.30. 2057.30. 2061.30. 2065.30. 2069.30. 2073.30. 2077.30. 2081.30. 2085.30. 2089.30. 2093.30. 2097.30. 2101.30. 2105.30. 2109.30. 2113.30. 2117.30. 2121.30. 2125.30. 2129.30. 2133.30. 2137.30. 2141.30. 2145.30. 2149.30. 2153.30. 2157.30. 2161.30. 2165.30. 2169.30. 2173.30. 2177.30. 2181.30. 2185.30. 2189.30. 2193.30. 2197.30. 2201.30. 2205.30. 2209.30. 2213.30. 2217.30. 2221.30. 2225.30. 2229.30. 2233.30. 2237.30. 2241.30. 2245.30. 2249.30. 2253.30. 2257.30. 2261.30. 2265.30. 2269.30. 2273.30. 2277.30. 2281.30. 2285.30. 2289.30. 2293.30. 2297.30. 2301.30. 2305.30. 2309.30. 2313.30. 2317.30. 2321.30. 2325.30. 2329.30. 2333.30. 2337.30. 2341.30. 2345.30. 2349.30. 2353.30. 2357.30. 2361.30. 2365.30. 2369.30. 2373.30. 2377.30. 2381.30. 2385.30. 2389.30. 2393.30. 2397.30. 2401.30. 2405.30. 2409.30. 2413.30. 2417.30. 2421.30. 2425.30. 2429.30. 2433.30. 2437.30. 2441.30. 2445.30. 2449.30. 2453.30. 2457.30. 2461.30. 2465.30. 2469.30. 2473.30. 2477.30. 2481.30. 2485.30. 2489.30. 2493.30. 2497.30. 2501.30. 2505.30. 2509.30. 2513.30. 2517.30. 2521.30. 2525.30. 2529.30. 2533.30. 2537.30. 2541.30. 2545.30. 2549.30. 2553.30. 2557.30. 2561.30. 2565.30. 2569.30. 2573.30. 2577.30. 2581.30. 2585.30. 2589.30. 2593.30. 2597.30. 2601.30. 2605.30. 2609.30. 2613.30. 2617.30. 2621.30. 2625.30. 2629.30. 2633.30. 2637.30. 2641.30. 2645.30. 2649.30. 2653.30. 2657.30. 2661.30. 2665.30. 2669.30. 2673.30. 2677.30. 2681.30. 2685.30. 2689.30. 2693.30. 2697.30. 2701.30. 2705.30. 2709.30. 2713.30. 2717.30. 2721.30. 2725.30. 2729.30. 2733.30. 2737.30. 2741.30. 2745.30. 2749.30. 2753.30. 2757.30. 2761.30. 2765.30. 2769.30. 2773.30. 2777.30. 2781.30. 2785.30. 2789.30. 2793.30. 2797.30. 2801.30. 2805.30. 2809.30. 2813.30. 2817.30. 2821.30. 2825.30. 2829.30. 2833.30. 2837.30. 2841.30. 2845.30. 2849.30. 2853.30. 2857.30. 2861.30. 2865.30. 2869.30. 2873.30. 2877.30. 2881.30. 2885.30. 2889.30. 2893.30. 2897.30. 2901.30. 2905.30. 2909.30. 2913.30. 2917.30. 2921.30. 2925.30. 2929.30. 2933.30. 2937.30. 2941.30. 2945.30. 2949.30. 2953.30. 2957.30. 2961.30. 2965.30. 2969.30. 2973.30. 2977.30. 2981.30. 2985.30. 2989.30. 2993.30. 2997.30. 3001.30. 3005.30. 3009.30. 3013.30. 3017.30. 3021.30. 3025.30. 3029.30. 3033.30. 3037.30. 3041.30. 3045.30. 3049.30. 3053.30. 3057.30. 3061.30. 3065.30. 3069.30. 3073.30. 3077.30. 3081.30. 3085.30. 3089.30. 3093.30. 3097.30. 3101.30. 3105.30. 3109.30. 3113.30. 3117.30. 3121.30. 3125.30. 3129.30. 3133.30. 3137.30. 3141.30. 3145.30. 3149.30. 3153.30. 3157.30. 3161.30. 3165.30. 3169.30. 3173.30. 3177.30. 3181.30. 3185.30. 3189.30. 3193.30. 3197.30. 3201.30. 3205.30. 3209.30. 3213.30. 3217.30. 3221.30. 3225.30. 3229.30. 3233.30. 3237.30. 3241.30. 3245.30. 3249.30. 3253.30. 3257.30. 3261.30. 3265.30. 3269.30. 3273.30. 3277.30. 3281.30. 3285.30. 3289.30. 3293.30. 3297.30. 3301.30. 3305.30. 3309.30. 3313.30. 3317.30. 3321.30. 3325.30. 3329.30. 3333.30. 3337.30. 3341.30. 3345.30. 3349.30. 3353.30. 3357.30. 3361.30. 3365.30. 3369.30. 3373.30. 3377.30. 3381.30. 3385.30. 3389.30. 3393.30. 3397.30. 3401.30. 3405.30. 3409.30. 3413.30. 3417.30. 3421.30. 3425.30. 3429.30. 3433.30. 3437.30. 3441.30. 3445.30. 3449.30. 3453.30. 3457.30. 3461.30. 3465.30. 3469.30. 3473.30. 3477.30. 3481.30. 3485.30. 3489.30. 3493.30. 3497.30. 3501.30. 3505.30. 3509.30. 3513.30. 3517.30. 3521.30. 3525.30. 3529.30. 3533.30. 3537.30. 3541.30. 3545.30. 3549.30. 3553.30. 3557.30. 3561.30. 3565.30. 3569.30. 3573.30. 3577.30. 3581.30. 3585.30. 3589.30. 3593.30. 3597.30. 3601.30. 3605.30. 3609.30. 3613.30. 3617.30. 3621.30. 3625.30. 3629.30. 3633.30. 3637.30. 3641.30. 3645.30. 3649.30. 3653.30. 3657.30. 3661.30. 3665.30. 3669.30. 3673.30. 3677.30. 3681.30. 3685.30. 3689.30. 3693.30. 3697.30. 3701.30. 3705.30. 3709.30. 3713.30. 3717.30. 3721.30. 3725.30. 3729.30. 3733.30. 3737.30. 3741.30. 3745.30. 3749.30. 3753.30. 3757.30. 3761.30. 3765.30. 3769.30. 3773.30. 3777.30. 3781.30. 3785.30. 3789.30. 3793.30. 3797.30. 3801.30. 3805.30. 3809.30. 3813.30. 3817.30. 3821.30. 3825.30. 3829.30. 3833.30. 3837.30. 3841.30. 3845.30. 3849.30. 3853.30. 3857.30. 3861.30. 3865.30. 3869.30. 3873.30. 3877.30. 3881.30. 3885.30. 3889.30. 3893.30. 3897.30. 3901.30. 3905.30. 3909.30. 3913.30. 3917.30. 3921.30. 3925.30. 3929.30. 3933.30. 3937.30. 3941.30. 3945.30. 3949.30. 3953.30. 3957.30. 3961.30. 3965.30. 3969.30. 3973.30. 3977.30. 3981.30. 3985.30. 3989.30. 3993.30. 3997.30. 4001.30. 4005.30. 4009.30. 4013.30. 4017.30. 4021.30. 4025.30. 4029.30. 4033.30. 4037.30. 4041.30. 4045.30. 4049.30. 4053.30. 4057.30. 4061.30. 4065.30. 4069.30. 4073.30. 4077.30. 4081.30. 4085.30. 4089.30. 4093.30. 4097.30. 4101.30. 4105.30. 4109.30. 4113.30. 4117.30. 4121.30. 4125.30. 4129.30. 4133.30. 4137.30. 4141.30. 4145.30. 4149.30. 4153.30. 4157.30. 4161.30. 4165.30. 4169.30. 4173.30. 4177.30. 4181.30. 4185.30. 4189.30. 4193.30. 4197.30. 4201.30. 4205.30. 4209.30. 4213.30. 4217.30. 4221.30. 4225.30. 4229.30. 4233.30. 4237.30. 4241.30. 4245.30. 4249.30. 4253.30. 4257.30. 4261.30. 4265.30. 4269.30. 4273.30. 4277.30. 4281.30. 4285.30. 4289.30. 4293.30. 4297.30. 4301.30. 4305.30. 4309.30. 4313.30. 4317.30. 4321.30. 4325.30. 4329.30. 4333.30. 4337.30. 4341.30. 4345.30. 4349.30. 4353.30. 4357.30. 4361.30. 4365.30. 4369.30. 4373.30. 4377.30. 4381.30. 4385.30. 4389.30. 4393.30. 4397.30. 4401.30. 4405.30. 4409.30. 4413.30. 4417.30. 4421.30. 4425.30. 4429.30. 4433.30. 4437.30. 4441.30. 4445.30. 4449.30. 4453.30. 4457.30. 4461.30. 4465.30. 4469.30. 4473.30. 4477.30. 4481.30. 4485.30. 4489.30. 4493.30. 4497.30. 4501.30. 4505.30. 4509.30. 4513.30. 4517.30. 4521.30. 4525.30. 4529.30. 4533.30. 4537.30. 4541.30. 4545.30. 4549.30. 4553.30. 4557.30. 4561.30. 4565.30. 4569.30. 4573.30. 4577.30. 4581.30. 4585.30. 4589.30. 4593.30. 4597.30. 4601.30. 4605.30. 4609.30. 4613.30. 4617.30. 4621.30. 4625.30. 4629.30. 4633.30. 4637.30. 4641.30. 4645.30. 4649.30. 4653.30. 4657.30. 4661.30. 4665.30. 4669.30. 4673.30. 4677.30. 4681.30. 4685.30. 4689.30. 4693.30. 4697.30. 4701.30. 4705.30. 4709.30. 4713.30. 4717.30. 4721.30. 4725.30. 4729.30. 4733.30. 4737.30. 4741.30. 4745.30. 4749.30. 4753.30. 4757.30. 4761.30. 4765.30. 4769.30. 4773.30. 4777.30. 4781.30. 4785.30. 4789.30. 4793.30. 4797.30. 4801.30. 4805.30. 4809.30. 4813.30. 4817.30. 4821.30. 4825.30. 4829.30. 4833.30. 4837.30. 4841.30. 4845.30. 4849.30. 4853.30. 4857.30. 4861.30. 4865.30. 4869.30. 4873.30. 4877.30. 4881.30. 4885.30. 4889.30. 4893.30. 4897.30. 4901.30. 4905.30. 4909.30. 4913.30. 4917.30. 4921.30. 4925.30. 4929.30. 4933.30. 4937.30. 4941.30. 4945.30. 4949.30. 4953.30. 4957.30. 4961.30. 4965.30. 4969.30. 4973.30. 4977.30. 4981.30. 4985.30. 4989.30. 4993.30. 4997.30. 5001.30. 5005.30. 5009.30. 5013.30. 5017.30. 5021.30. 5025.30. 5029.30. 5033.30. 5037.30. 5041.30. 5045.30. 5049.30. 5053.30. 5057.30. 5061.30. 5065.30. 5069.30. 5073.30. 5077.30. 5081.30. 5085.30. 5089.30. 5093.30. 5097.30. 5101.30. 5105.30. 5109.30. 5113.30. 5117

LE RUBRICHE DELLA DOMENICA

NOTE mediche

I consigli del dott. X

L'ulcera gastro-duodenale

B. L. Sesto Fiorentino - U. P. Pisa - S. B. Piombino. Vi darò una notizia di questo processo morboso che vale tanto per l'ulcera dello stomaco, quanto per l'ulcera della prima porzione dell'intestino (duodeno). Infatti i due processi sono fondamentalmente simili. Si tratta di una malattia che colpisce con predilezione il sesso maschile verso la età media della vita (venti-quarantenni), e di cui nonostante le molte ipotesi non si conosce con sicurezza la causa; probabilmente non si tratta di una causa unica, ma di più condizioni concorrenti alla formazione di un'ulcera che si localizza o nella parete dello stomaco o nella parete del duodeno, ulcera che ha scarsa tendenza alla cicatrizzazione.

I dolori che l'ulcera genera sono assai caratteristici; sono dolori che vengono a grandi periodi per lo più in primavera ed in autunno mentre negli altri mesi dell'anno il malato non avverte pressoché nessuna sensazione dolorosa. Il dolore è variamente definito; come un bruciole come un dolore trafittivo, come un senso di costrizione allo stomaco; è interessante notare che compare a distanza dal pasto dopo un tempo variabile a seconda dei casi da mezz'ora a tre o quattro ore; si accompagna ad un senso di vuoto dello stomaco, e per questo è definito dolore da fame, anche perché scompare quasi istantaneamente con l'ingestione di un bicchierino di un pezzetto di pane, di un po' di acqua e zucchero e un po' di bicarbonato.

Oltre il dolore, che è caratteristico di cui vi ho accennato, si hanno nell'ulcera altri sintomi relativamente tipici e costanti (alterazione della secrezione gastrica, emorragie più o meno evidenti, segni radiologici) per cui la diagnosi non presenta eccessiva difficoltà. Le complicazioni cui si può andare in contro sono l'emorragia grave la perforazione dell'ulcera nel peritoneo con conseguenze peritoniche, la trasformazione dell'ulcera in cancro, la produzione di restringimenti (stenosi) del tubo digerente.

La cura medica dell'ulcera che bisogna sempre tenere, è piuttosto complicata e prevede per così dire a tentoni, data la mancanza di nozioni precise sulle cause dell'ulcera. Diversi risultati si ottengono con l'uso di Papaverina, Benzocaina, di sodio, di Istitina e Triptofano, di Vitamina C di Bromuro e di Atropina. Alcuni malati ne traggono magno giovamento, altri invece no. L'intervento chirurgico è sempre indicato quando, dopo qualche mese di cura medica, non si siano avuti risultati evidenti, e quello avviene a frequanti e gravi emorragie o decorre con forti sofferenze per il malato.

Il morbo di Pott

M. P. Trapani. - Nella cura del morbo di Pott, è di fondamentale importanza l'immobilità assoluta delle vertebre colpite, il che si ottiene con l'applicazione di un gesso ingessato; questo dovrà essere tenuto per un tempo più o meno lungo a seconda dei casi, fino ad ottenere l'anchilosi del tratto di colonna malato.

F. B. Perugia. - Ritengo molto fortunata la visita di un medico specialista. F. R. O. - Non posso darvi, per ragioni di spazio, tutti i dettagli desiderati. Comunque un preparato polvitaminico è senz'altro indicato per i bambini. Un metodo di ginnastica assai razionale è quello studiato dalla casa editrice Hoepli da pubblicato un libretto in cui il metodo viene esposto molto accuratamente.

F. S. Pomigliano D'Arce. - Per l'asma bronchiale vedi note mediche de «L'Unità» n. 89. A. B. O. - Puoi prendere nei periodi di maggiore eccitamento 20-30 gocce di valeriana a sera prima di coricarti.

G. C. Roma. - E' consigliabile che il malato che le interessa si faccia visitare in un istituto bene attrezzato quale può essere la clinica medica dell'Università. G. P. Palermo. - Per combattere l'insipienza prendi mezz'ora prima dei pasti, con un po' d'acqua, 25 gocce della seguente tintura: Tintura di Quassia gr. 10. Tintura di China gr. 10. Tintura di Noce Vomica gr. 5.

Freddi pot Euzymina (per adulti) seguendo le istruzioni. IL DOTT. X Potrebbe molti lettori mi sarebbe piaciuto un appuntamento, rivolgo a tutti coloro che seguono questa rubrica la preghiera di astenersi da tale richiesta, essendo la mia collaborazione, per impegni contrattuali, di carattere carattere giornalistico. Individuare la corrispondenza al Dottor X, senza pagina di «L'Unità», Via IV Novembre 148.

STORIELLA SENZA PAROLE

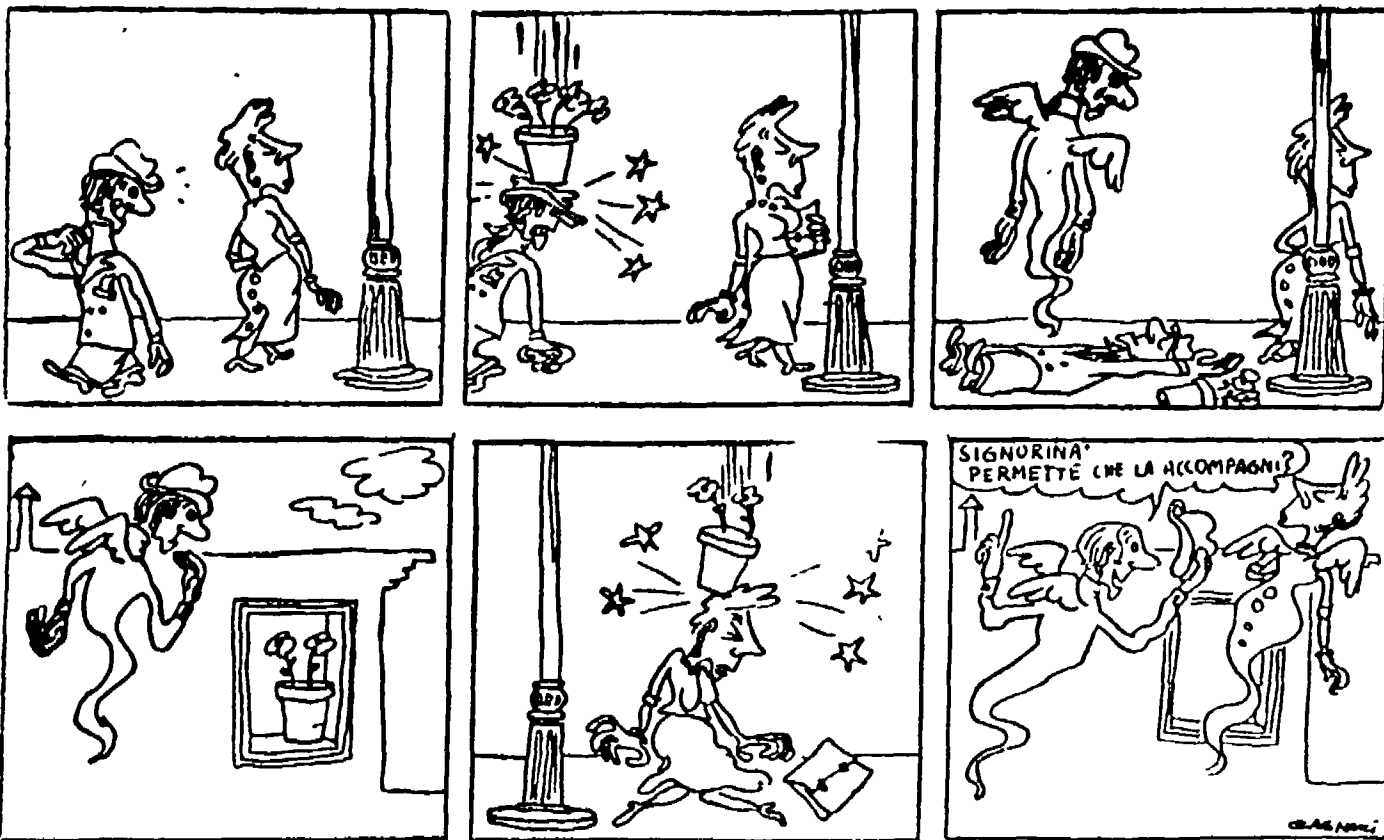

I colloqui di Sibilla Aleramo

Parole sull'arte moderna

«Continuo a studiare, a poco ridotto», mi scrive una mia giovane e graziosa amica milanese, appassionata di poesia, e nello stesso tempo, con sereno coraggio impiegata in un ufficio per mantenere sé e due figliuolini. Da un po' di tempo non trovo nulla di bello da leggere. Perché non ci sono grandissimi poeti, scrittori immortali, geni universali, ai nostri giorni? Ne avremmo tanto bisogno tutti. Ma dove sono? Sono diventati troppo esperti, troppo raffinati. Abbiamo superato i nostri poeti, i nostri musicisti non bastano più alla nostra fame di bellezza, di perfezione. Cosa dobbiamo fare? Non vedo più a teatro né ai concerti per non avere altre delusioni. Dopo il Rinnocito Bianchi Bandinelli di contenuto sociale e attuale acuto e limpido; prima che il spillo santo di Cesare Pavese, due fortissimi racconti, e Artemista, romanzo di Anna Banti; il quale ultimo, potè se donna, ti interesserà più ancora degli altri. Il ritengo la Banti la scrittrice di maggior valore che abbia oggi il nostro paese, per qualità d'intelligenza, di cultura, di stile e di fantasia: in questo suo libro ho rilevato soprattutto una generosa solidarietà spirituale fuor d'ogni programma, con le donne che hanno l'arduo destino di essere artiste...»

«...»

«...»

«...»

«...»

«...»

«...»

«...»

«...»

«...»

«...»

«...»

«...»

«...»

«...»

«...»

«...»

«...»

«...»

«...»

«...»

«...»

«...»

«...»

«...»

«...»

«...»

«...»

«...»

«...»

«...»

«...»

«...»

«...»

«...»

«...»

«...»

«...»

«...»

Advertisement for L'ESSO-ATLAS SKY-MERCHANT airplane, featuring an image of the aircraft and text describing its features and availability.

Large advertisement for a fabric store, featuring the headline 'Strepitosa vendita!!! REGALO!!!' and a list of clothing items with prices.

Advertisement for Schiavone watches, featuring an image of a watch and text describing the brand and its products.

LA MODA

Quest'anno la moda cittadina non differisce notevolmente da quella dei luoghi di villeggiatura, ruotando, anzi, a portare in città un po' della freschezza e della spensieratezza delle nostre vacanze.

Vedremo per le strade di maggio: traffico festosamente agitati cotonine dai vivaci colori dall'agile audace, e scollature più audaci ancora.

Le ampie scollature che finora erano ammirate unicamente in riva alle nostre spiagge o incorniciate da colline boschive, le vedremo circolare nelle arterie delle nostre città.

Scollature quadrate che lasciano libero il collo e parte delle spalle; a baracche che incorniciano dolcemente il «decolleté», pudicamente malcesse in città da cortissimi bolero o da scialli di uguale stoffa e colore.

Ma la moda è decisamente portata quest'anno verso l'amore per i contrasti. Dopo aver decretato spalle e braccia nude, ecco che lancia una strana contraddizione: abiti scollatissimi dall'aspetto di collegiali, colletti rotondi di Sargallo o di pique accompagnati spesso da infantili cravattine.

«...»

«...»

«...»

«...»

«...»

«...»

«...»

«...»

«...»

«...»

«...»

«...»

«...»

«...»

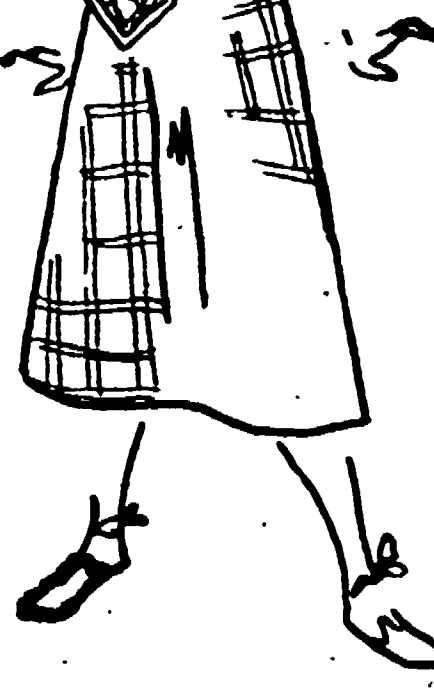

«Non si spaventi, Paolo, che che una scorta teo...» (de «Liberty»)

Sport L'Unità Sport

CON I RAGAZZI AL POSTO DEI CAMPIONI

IL GIRO DI ROMANIA

Oggi il Torino ritorna a giocare

Allo Stadio la Roma riceve la Juventus

Mentre in tutta Italia hanno luogo le manifestazioni commemorative degli scomparsi di Superga, e mentre le iniziative pro-Torino risuonano in più larghi consensi, oggi, sul campo di via Filadelfia, tornerà a giocare gli atleti in maglia bianconera. Non si chiamano più Balzani o Maroso, Bacigalupo o Gabetto, no. Si chiamano Molto e Giuliano, Francone e Babiano e sono ancora vent'anni. Hanno solo una gloriosa tradizione da difendere e un avvenire difficile; li accompagna però la simpatia di tutta l'Italia sportiva, che oggi, in occasione del loro debutto contro i ragazzi del Genoa, non può non augurare vivamente una vittoria del Toro, del nuovo Torino.

Fratanto il torneo giunge, con quella oderna, alla terza ultima giornata, mentre quattro squadre lottano per non retrocedere. A Busto Arsizio due di esse (Pro Patria e Medena) saranno di fronte e giocheranno per la vita o per la morte, mentre il Livorno e l'Atalanta vanno in trasferta, rispettivamente a Milano e Bari.

Un interesse prettamente agonistico e non di classifica rivestono le altre partite: Fiorentina-Triestina, Palermo-Bologna e Roma-Juventus.

Allo Stadio Nazionale scende l'undici bianconero, che ha subito a Palermo una secca sconfitta e certo giocherà per riscattarla. Trovata di fronte una Roma ormai al sicuro, ma tuttavia desiderosa di non dare altre delusioni ai suoi fedeli sostenitori.

Le due squadre scenderanno in campo nelle seguenti formazioni: ROMA: Risorti; Contini, Andreoli, Mestrilli, Valle, Perri, Losi, Tontodonati, Radu, Ventura, Falsola.

JUVENTUS: Sentimenti IV; Manente, Caprio, Anzeleri, Rava, Sentimenti III; Mucicelli, Boniperti, Ploeger, Hansen, Caprile. La partita avrà inizio alle 16.

La Lazio senza Helling a Genova contro la «Samp»

La squadra biancoazzurra, che aveva fornito negli ultimi tempi delle soddisfacenti prestazioni, non è certo molto fortunata, poiché una serie di infortuni la sono venuti a privare in questo secondo finale di torneo di alcuni dei suoi uomini più in forma. Così oggi la Lazio dovrà fare a meno di Helling e Flaminio, e ciò rende più di-



Fra un tempo e l'altro dell'allenamento di Firenze, sui bordi del campo si riposano vecchi e nuovi «azzurri». Da sinistra: Cappello, Carapellese, Becattini, il massaggiatore Zanella, e Grosso

Lo svizzero Koblet ha vinto la terza tappa

Gino Bartali, giunto settimo rimane in testa alla classifica

PAYERNE, 14. — Gino Bartali è ancora in testa alla classifica generale del Giro Ciclistico della Svizzera Romanda, dopo la terza tappa, sebbene oggi non abbia potuto fare meglio che classificarsi al settimo posto.

Lo svizzero Hugo Koblet ha vinto la terza tappa Payerne-Payerne (chilometri 178) nel tempo di ore 5,22, precedendo l'italiano Luciano Pezzi che ha segnato il tempo di ore 5,22 e 40". Terzo classificato il belga Jonaux in ore 5,29,40".

Nella classifica generale le prime posizioni sono le seguenti: 1) GINO BARTALI in ore 19,32; 2) KUELLER (Svizzera) in ore 19,24; 3) SIMONINI (Italia) in ore 19,13; il giro si concluderà domani a Ginevra.

LE PARTITE DI OGGI SERIE A

Sampdoria - Lazio; Fiorentina - Triestina; Novara - Lucchese; Bari - Atalanta; Pro Patria - Modena; Milan - Livorno; Padova - Inter; Palermo - Bologna; Roma - Juventus; Torino - Genoa (ragazzi).

Peyre batte Hequet

Davanti a un numeroso pubblico si è svolta ieri sera sul campo del Vico Trombadoro l'ultima riunione pugilistica. Ecco i risultati: pesi medi: Tognone (Triestina) batte Azzarà (Regio Calabria) ai punti in sei riprese; pesi massimi: Rossi (Roma) batte Mazzoli (Milano) ai punti in otto riprese; pesi leggeri: Coluzzi (Roma) batte Verelli (Cagliari) risultato pari in otto riprese; pesi mosca: Barthelemy (Guadalupa) batte Battaglia (Roma) per arresto del combattimento alla sesta ripresa; pesi medio leggeri: Peyre (Treviso) batte Hequet (Graville) ai punti in dieci riprese.

ELIMINATORIE DI COPPA DAVIS Italia-Sud Africa 2-1 dopo la 2ª giornata

MILANO, 14. — La coppia italiana Cuccilli-Del Bello ha oggi battuto la coppia sudafriicana Sturges-Fannin per 6-3 7-8 10-8 6-4.

La partita protrattasi per cinque «set» ha tenuto in suspense il numeroso pubblico fino all'ultimo minuto quando un uragano di applausi ha salutato la vittoria degli italiani.

PARTIRA' SABATO DA PALERMO Il "Giro", è pronto!

Il pronostico per il vincitore è ristretto solo a 5 assi: Coppi, Bartali, Magni, Ortelli e Leoni

Da Ponte del Mille, a Genova, fra tre ore, la motonave «Turris» partirà ancora per la Sicilia. Questo sarà il prologo di un bel romanzo di avventura, ciclismo, un romanzo pieno di vita e di emozioni. Ha già una copertina: c'è scritto, a lettere d'oro, un numero e un nome: XXXI Giro d'Italia.

Il «Giro» ci porterà a stringere ancora tante mani amiche. Nacquet leggendario in Sicilia. Sarà caldo, estivo, sereno. La passione lo farà vigoroso, subito.

L'inizio — e mi riferisco al tratto Palermo-Salerno — sembrerebbe favorevole agli uomini di buon passo, perché grosse arrampicate per strada non ce ne sono. Ma è un terreno di difficile soluzione, stabile se il caldo, o il vento, o le strade che canno su e giù per la Sicilia, vorranno uomini di fatica o si accenderanno uomini di uomini veloci. Forse, fino a Salerno, e poi su anche fino a Bassano del Grappa, saranno una

come negli anni passati, anche quest'anno l'Unità» invierà al seguito del Giro d'Italia il suo redattore sportivo Attilio Camoriano.

ce, severi, degni di grande rispetto. Daranno una sentenza, la prima sentenza del «Giro».

Poi, un salto al fresco dell'Abetone, la «passaggiata» sulle Rietre della Liguria, coi Braeco e i Coppi e della «Ritorno» a Milano-Salerno. E si ritornerà a salire: da Salerno a Cuneo c'è il Col di Nava; da Cuneo a Pinerolo c'è l'Infernal Colle della Maddalena. Col de Vars, Col de l'Isard, il Monginevro e il Sestriere; tutti d'un fiato. Per questo vi ho detto che non sarà bene partire forte per Palermo, è non è ancora finita: ci sono ancora 65 chilometri e cronometro da Palermo a Torino, e — per finire — il Ghisallo a 44 chilometri dall'arrivo.

Il ciclismo d'Italia ha in mano un poker d'assi e un folto che ogni tanto s'innesta nel giuoco. Cinque nomi, cinque campioni: Fausto Coppi, Gino Bartali, Fiorenzo Magni, Vito Ortelli e Adolfo Leoni. Anche quest'anno il pronostico è ridotto a questi nomi.

L'elenco degli iscritti ci dà una nota di 105 nomi, suddivisi in squadre di 7 corridori, e dice: «scegliete». S'impono subito il nome di Bartali, che è venuto fuori al momento giusto (Giro della Romagna); vengono fuori i nomi di Luciano Maggini, Martini e Bressi (che però dovranno fare il pane per Magni), Cecchi, De Zoni, Pasotti, Altiri. Può darsi, Ma sarebbero una sorpresa grasse cost.

ATTILIO CAMORIANO

PIETRO INGRAO Direttore responsabile

Stabilimento Tipografico U.E.S.I.S.A. Roma - Via IV Novembre 149 - Roma

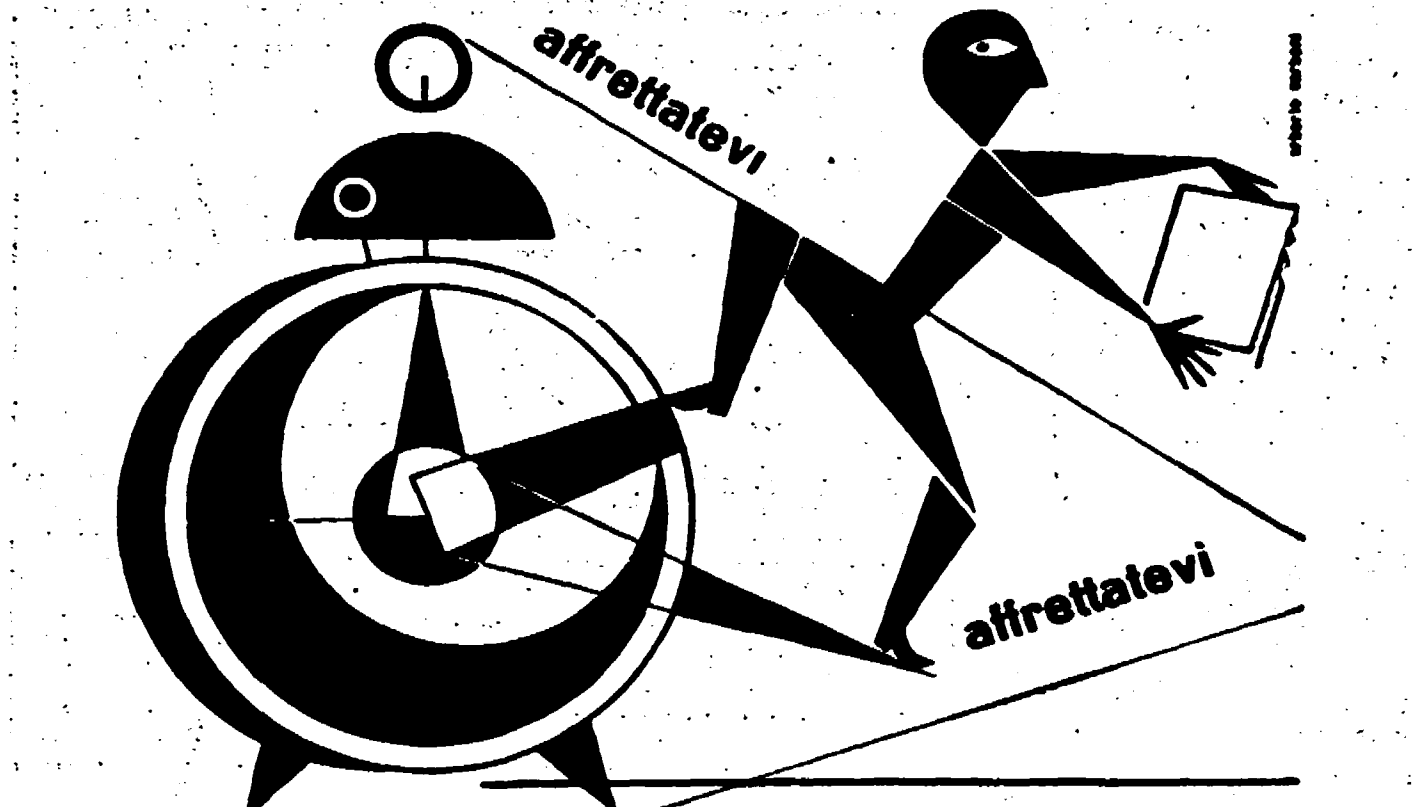

siete ancora senza radio?
non avete ancora risposto a "radioinvito"?

affrettatevi a richiedere a -radioinvito- via Arsenale 21 Torino

il libro numerato "invito alla radio", che vi verrà inviato gratuitamente e con il quale se contrarrete un nuovo abbonamento, potrete partecipare alle estrazioni di premi per 20 milioni: automobili Fiat 500C - 500 apparecchi radio AR143 a 5 valvole



radio italiana

PREZZO!... non c'è dubbio! QUALITA'!!... fuori discussione!!
... ma anche l'ASSORTIMENTO

E' INDISPENSABILE PER IL SUCCESSO DI UNA "VENDITA SPECIALE",!!!
... e la

MAS

attraverso la seguente NUOVA OFFERTA dimostra IN MODO INDISCUTIBILE che il suo ASSORTIMENTO E' VERAMENTE ECCEZIONALE:

- REPARTO TAPPEZZERIA
- CRETONNE pesante extra al metro L. 495
- DAMASCO per tappezzeria in varie tinte, altezza cm. 130 690
- RASO rigato per tappezzeria, cm. 130 1.650
- MILLERIGHE Rhodia in vari colori, altezza cm. 150 650
- MILLERIGHE Rhodia stampato a colori in bellissimi disegni, altezza cm. 150 990
- REPARTO BIANCHERIA
- MUSSOLO bianco e colorato al metro L. 150
- ASCIUGAMANI in cotone pesante 130
- SERVIZIO tavolo puro cotone con orlo a giorno 1.950
- LENZUOLO puro cotone gg. 120-250 750
- STROFINACCIO a quadri orlato 98
- REPARTO MAGLIERIA
- VOGATORE puro cotone ragazzo 1. mis. L. 90
- VOGATORE puro cotone uomo 1. mis. L. 95
- BROGHETE Albene per signora 1. mis. L. 193
- SOTTOVESTE Albene signora 2. mis. L. 495
- CORPI uomo m/m avana 2. mis. 250 (ogni misura in più L. 40)
- BRAGHETTE puro cot. bambina 1. mis. 70
- REPARTO CALZETTERIA
- PEDALE Lastex in puro cotone unito e fantasia per uomo L. 120
- CALZINI con rovescio puro cotone per donna 250
- CALZA cotone, varie tinte, per signora 125
- CALZE rayon per signora 250
- CALZE seta per signora 295
- REPARTO CAMICERIA
- FAZZOLETTO stampato a graziosi dis. L. 28
- FAZZOLETTO a col. dis. scozzesi signora 75
- FAZZOLETTO per uomo 90
- MUTANDE in tessuto puro cotone per uomo, misure grandi 295
- GRAVATTA reso rayon, bellissimo dis. 295
- REPARTO CALZATURE
- SANDALO signora fondo cuolo con lacci in pelle in vari colori L. 1.975
- SANDALO ragazzo cuolo misure da cm. 14 a cm. 23 (1. mis.) 610
- SCARPE tennis tessuto bianco o bleu mis. dal 22 al 27 625
- SCARPE per tessuto bianco o bleu mis. dal 28 al 33 720
- SCARPE tennis tessuto bianco o bleu mis. dal 34 al 39 850
- SCARPE tennis tessuto bianco o bleu mis. dal 40 al 45 975
- PANELLA per signora in tessuto fant. 260
- SANDALO pier signora in Repe bianco o colorato 575
- REPARTO DRAPPERIA
- TESSUTO ingualcibile misto, cm. 140 L. 990
- TESSUTO pettinato misto per uomo ricco assortimento, cm. 140 1.350
- TESSUTO pettinato lana per uomo fantasia novità, cm. 150 3.400
- TESSUTO lana uomo ricco ass., cm. 140 1.950
- REPARTO FODERAMI
- TESSUTO a Saglia in rayon nei colori per fodere, cm. 65 L. 195
- TAFFETAS rayon in tutti i col., cm. 70 295
- TAFFETAS per foder. da uomo, cm. 140 498
- CREPE prima qualità nei colori per fodere, cm. 90 525
- SILESIA puro cotone, cm. 100 195
- REPARTO COTONERIA
- MADAPOLAM ricco assortimento di colori, cm. 70 L. 175
- ZEFFIRETTO vasto assortimento disegni e colori, cm. 70 250
- TELA opaca stamp. per lingerie, cm. 70 325
- INGUALCIBILE per donna unito in tutti i colori, cm. 70 250
- INGUALCIBILE per donna unito in tutti i colori, cm. 70 395
- REPARTO SETERIA
- RAYON crespo in vasto assortimento per lingerie, cm. 70 L. 275
- CREPE DE CHINE in vasto assortimento di colori cm. 90 525
- RAYON stampato in vasto assortimento colori e disegni, cm. 90 390
- RAYON stampato in vasto assortimento disegni novità, cm. 90 498
- SURAK fantasia, cm. 90 495
- REPARTO LANERIA
- CREPELLE lana in tutte le tinte, cm. 70 L. 275
- CREPELLE lana in colori estivi, cm. 70 325
- TAILLEUR bicotore lana morbidiissima vasto assortimento cm. 130 L. 1.950
- CREPELLE pura lana in vasto assortimento di colori, cm. 130 1.250
- PALTONCINO pura lana sportivo primaverile, cm. 130 2.350
- REPARTO CONFEZIONI SIGNORA
- ABITO in tessuto lavabile e ingualcibile col. pastello in tutte le taglie L. 6.500
- ABITO in purissima crepelle di lana Australia colori testivi in tutte le taglie GONNA in tessuto ingualcibile pesante in tutte le taglie 2.900
- BLOUSE in finissima batista Svizzera con ricamo S. Gallo 2.950
- ARGENTINA in purissima lana Australia tinte di moda manica corta 1.950
- REPARTO CONFEZIONI BAMBINI
- COSTUMINO bebè in due pezzi in tessuto di cotone rigato taglia 40 L. 975 (ogni cm. 5 aumento di L. 100)
- PANTALONE corto in tessuto ingualcibile per ragazzo 950
- PANTALONE per cerimonia in flanella di lana modifio frachetto anni 6 6.500 (ogni due anni aumento di L. 500)
- COSTUME da ragazzo misto lana fantasia pantalone corto anni 6 5.000 (ogni due anni aumento di L. 250)
- COSTUME doppio petto in flanella di lana grigia pantalone corto anni 6 6.500 (ogni due anni aumento di L. 500)
- REPARTO VALIGERIA
- OCCHIALI da sole, montature finissime, modelli nuovi da L. 190
- VALIGIA fibrone tipo robusto, rinforzata cm. 40, L. 670 - cm. 45, L. 775 - cm. 50, L. 875 - cm. 55, L. 975 - cm. 60, L. 1.075 - cm. 65, L. 1.175 - cm. 70, L. 1.275 - cm. 75, L. 1.375.
- BORSETTE da bambina in modelli e colori assortiti da 295
- PORTAFOGLIO in vera pelle su vari modelli da 690
- BAGLE legno, coperto in lamiera di zinco, cerniere moderne, serrature due mandate, cm. 80, L. 4500 - cm. 90, L. 5750 - cm. 100, L. 6200 - cm. 110, L. 7000.
- REPARTO CARTOLERIA
- 10 FOGLI doppi di carta da lettere telerate e 10 buste telerate L. 25
- PENNI alografici con pennino oro gar. 750
- STUCCICIO tagliato con libretto maderopla per Prima Comunione con corona di madreperla lavoraz. artistica 1.050
- CARTE da gioco Armanio telerate da poker contenente in omaggio un buono acquisto di L. 100 500
- TESSISACCIO per preservare indumenti dalle tarne e polvere, tipo A 175
- REPARTO CONFEZIONI BAMBINE
- ABITO per cerimonia in bemberg ornato da volant, cm. 70 L. 1.900 (ogni 5 cm. aumento L. 100)
- VESTINA in tessuto lavabile e ingualcibile per bambine nelle tinte pastello cm. 75 2.750 (ogni cm. 5 aumento di L. 250)
- PRENDISOLE con colletto in zephir fantasia ricamo a mano, taglia 1.600 (ogni taglia aumento di L. 100)
- GREMBIULINO casa in zephir fantasia, cm. 45 850 (ogni cm. 5 aumento di L. 50)
- ABITO per giovanetta in bellissimo tessuto lina unita collo e polsi ricamati in cm. 85 4.750 (ogni cm. 5 aumento di L. 250)
- REPARTO LINGERIA E NEONATI
- GREMBIULE per ufficio in ottimo satin puro cotone in tutte le taglie L. 1.850
- GREMBIULE per domestica in zephir fantasia in tutte le taglie 1.950
- REGGISENO con reggistomaco in ottimo cotone e merletto in tutte le misure 575
- SOTTOVESTE in bemberg ric. a mano GREMBIULONE per neonati in bemberg rosa e celeste 500
- REPARTO CAPPELLI BAMBINI
- VISETERA mare in celluloido L. 160
- BUSTINA avvere in piquet bianco 200
- PANTINO in piquet bianco con visiera in celluloido 250
- CAPPELLINO amer. in piquet bianco L. 350
- CUFFIA in piquet bianco smontabile 490
- REPARTO CONFEZIONI UOMO
- GIACCA cameriere bianca, in tessuto olonetta collo scallato L. 1.930
- CAMICE nero in tessuto sati per uomo CAMICE bianco in tessuto olonetta con martingala per uomo 2.750
- PANTALONE antiplaga nei colori grigio, marrone, verde, bleu, taglio perf. COSTUME antiplaga nei colori marrone, verde, bleu, ad un petto e due petti, lavorazione accurata 8.500
- REPARTO MODE
- PIZZO vero S. Gallo puro cotone disegni vari, altezza cm. 65, al m. L. 1.300
- PIZZO tulle puro cotone con soggetti sacri per paramenti Chiesa, cm. 25 680
- PIZZO tulle puro cotone con soggetti sacri per paramenti Chiesa, cm. 45 1.000
- PIZZO tulle puro cotone con soggetti sacri per paramenti Chiesa, cm. 70 1.400
- COLLO finemente ricamato a mano per bambino cad. 90
- COLLO in puro macramè per bamb. cad. 200
- COLLO gran moda in fine macramè per signora cad. 600
- CINTURA plastica per signora in tutti i colori, cad. 95
- CAPPELLO truciolo da spigaglia signora 80
- REPARTO MERCERIE
- LANA angora «Spagnoli» in tutti i colori, la matassa gr. 50 L. 900
- SPAGNOLETTA 3 cerchi «Arancio» 50
- ROCCETTO 400 yards «Lettera», 30-50 60
- REPARTO CASALINGHI
- PIATTO da tavola piano e fondo, terraglia decorata, cad. L. 85
- TAZZE caffè con piatto terraglia decorata, cad. 100
- TAZZONE da colazione terraglia decorata, cad. 100
- BICCHIERE grande per acqua, colori e forme assortite, cad. 35
- CUCCHIAIO o FORCHETTA da tavola ottone cromato, cad. 43
- PORTAFORSATE legno faggio lucidato, 4 scomparti 215
- REPARTO GIOCATTOLI
- SECCHIELLO spigaglia alluminio decor. L. 43
- PALETTA metallo laccato manico legno CORDE DA SALTO, robuste, lunghesse e tipi vari da L. 65 a L. 165 18
- GIOCO birilli legno decorati a colori FALLE GOMMA grigio e colorate lucide, tutte le grandezze da L. 70 a 450 90
- SOMMERGIBILE immersione ed emersione automatica (Novità) cad. 250
- REPARTO BAGNO
- TESSUTO rotondo doppio, colori assortiti, altezza cm. 90, al metro L. 890
- APPENDI abiti legno lucid, con gancho 75
- SCALA legno, 6 gradini, apribile 2.000
- SPECCIO da bagno in cornice laccata cm. 32 460
- SPECCIO da bagno in cornice laccata bianco cm. 50 1.100
- REPARTO ELETTRICITA'
- LAMPADINE elettriche Watt 5-10-15 L. 80
- PORTALAMPADE normale ottone cad. 30
- FORNELLINO elettrico metallo nichelato, manico legno, cad. 275
- FERRO stiro famiglia, pesante, cromato, tipo extra 1.400
- FORNELLO a gas «Triplex», smalto avorio, a 2 posti gradini 9.000
- REPARTO REGALI
- SERVIZIO caffè per 6 ceramiche colorate, fascela oro L. 2.950
- SERVIZIO the per 6 ceramiche colorate fascela oro 3.650
- GRANDE coprivaso ceramica artistica decorata cm. 23 990
- VASI ceramica artistica decorata, altezza cm. 25, cad. 535
- REPARTO PROFUMERIA
- TALCO borato profumato Kofler 500 gr. L. 150
- SAPONE da toletta alla colonia 60 gr. 40
- BRILLANTINA solida e liquida profumata ai fiori 55
- CREMA da barba alla glicerina 110
- PORTASAPONE a scatola in urea rosa e celeste 60

e per terminare, le Eccezionali offerte del MERCATO dei TESSUTI che ha abolito i QUANTITATIVI MINIMI IMPOSTI:

SCOZZESINO Aurora cm. 70 Ref. B 1035	L. 350	FIQUET stampato puro cotone cm. 70 Ref. 109	L. 350
PELLE OVO makò cm. 80 B 1041	195	FOULARDIN scozzese cm. 70 B 42	250
POPELIN ROMA puro cotone cm. 75-77 B 18	285	POPELINE finissimo Makò Vienna cm. 80 B 1126	510
TELA mare unita cm. 70 B 17	175	TAFFETAS Viareggio cm. 140 B 87	395
ZEPHIR a quadretti puro cotone cm. 70 B 13	195	COTONE gr. 3 cerchi bleu cm. 150 B 304	345
PERCALLE Rosalba cm. 80 B 15	245	COTONE gr. 3 cerchi bleu cm. 240 B 305	660
INGUALCIBILE stampato Nene cm. 70 B 1091	270	FIQUET bianco millerige cm. 70 B 307	360
TUSSELLA lato cotone cm. 80 B 37	350	TOVAGLIOLI Gorizia puro cotone 57 x 57 B 90	110
TESSUTO per pigiama Novalli cm. 80 B 1038	290	TOVAGLIOLI analogo cm. 140 B 80	445
TESSUTO uso Costella stampato cm. 80 B 1042	310	LENZUOLI puro cotone 1 posto 150 x 270 B 214	990
INGUALCIBILE Nadia cm. 70 B 10	225	LENZUOLI puro cotone 2 posti 240 x 275 B 315	1.590
SATIN nero puro cotone cm. 150 B 117	320	FEDERE puro cotone 50 x 75 B 312	215

Comprate sempre da **MAS** magazzini allo statuto .roma e comperete sempre bene!!