

# Cronaca di Roma

## Perchè deve vincere il Blocco del Popolo

ENTRO LE ORE 19 DI QUESTA SERA

## Per votare Garibaldi devi votare così!

### BLOCCO del POPOLO



L' dalla liberazione di Roma che si parla delle borgate: tre anni sono passati e nulla o quasi è stato fatto. Solo D'Onofrio e Sereni hanno tracciato un piano di risanamento, che solo per le forti pressioni esercitate sul Ministro del LL.PP. si è riusciti a far attuare. E' certo, però, che se in Campidoglio, sulla Robecchini il piano D'Onofrio-Sereni non sarà portato a termine. Perché? Perché Robecchini è l'amministratore dei gentiluomini terrifici Noga e Pacelli, padroni dell'immobiliare e dei Beni Stabili. Se Robecchini cura gli interessi dei grossi proprietari, non potrà mai curare gli interessi della povera gente!

Nella giornata di oggi, possibilmente nella mattinata, recati col certificato elettorale a 1. sezione assegnata. Se non hai ancora ricevuto il certificato, potrai richiederlo in giornata al Palazzo della Esposizione (Via Nazionale).

Ricordati di portare anche i documenti di riconoscimento.

Il Presidente del seggio ti consegnerà una scheda piegata, simile a quella che riproduciamo in terza pagina.

Assicurati che sulla parte esterna della scheda, ci siano le due firme degli scrutatori e il bollo della sezione elettorale.

Una volta entrato nella cabina apri la scheda. Come vedi, ci sono tredici colonne di nomi, ognuna con un simbolo sopra.

Per votare la lista del Blocco del Popolo, fai un segno di croce nei quadratini vicino alla testa di Garibaldi, che sta nella prima colonna.

Se hai delle preferenze per alcuni candidati, puoi dare loro il tuo voto preferenziale, facendo un segno di croce nei quadratini accanto al nome del candidato prescelto.

Le preferenze possono

« Nell'attuale situazione politica, per sostenere i principi della Democrazia Cristiana, io sento di votare per il Blocco del Popolo ».

ADA ALESSANDRINI

essere date soltanto ai candidati della tua lista.

Non si possono dare le preferenze a più di cinque candidati; cioè non si possono fare più di cinque crocette.

Se farai più di cinque crocette la votazione verrà annullata.

Se non vuoi che il tuo voto sia annullato, non fare altri segni sulla scheda e non sporcarla.

Dopo aver votato, pigia la scheda, chiudila e consegnala, insieme alla mattina, al Presidente del Seggio.

Assicurati che egli la metta nell'urna.

Vota entro le ore 19!

## Un tragico fatto funesta la chiusura della campagna elettorale

### Uno studente di 23 anni ucciso nel corso di una violenta zuffa a Piazza Dante

Una tragica rissa, nella quale ha trovato la morte uno studente, ha funestato ieri sera la chiusura della campagna elettorale. Erano da poco passate le 21, quando tre camion giungevano in via Gailelli, in prossimità della scuola Dante Alighieri, dove attaccanti del Blocco e di altri partiti affiggevano manifesti. Dal camion scendevano gruppi armati di manganello e di mazze ferrate, i quali esultavano violentemente gli attaccanti, e, dopo un acceso diverbio, li aggredivano con le mazze e con i bastoni ingiungendo loro di allontanarsi. Gli attaccanti cercavano di difendersi dagli scatenati e si sviluppava una violenta colluttazione. La voce dell'aggressione e dell'arrivo in forza dei camion si spandeva per tutto il quartiere. Parte della popolazione scendeva nella strada e subito si diffuse la voce di una aggressione fascista. Alcuni degli abitanti del quartiere ricorrevano nel camion — alcuni dei quali risultavano poi essere democristiani — quelli stessi che avevano scorzato per le vie del centro, provocando cittadini e aggredendo manifestanti dei partiti democratici.

L'impressione di una aggressione del M.S.I. si allargava e rendeva ancora più violenta la rissa, a cui partecipava ormai buona parte della popolazione del quartiere. Nel corso della colluttazione un giovane di 23 anni si accasciava improvvisamente a terra ferito. Immediatamente attorno a lui si faceva il vuoto. Aggressori ed aggrediti si davano alla fuga. Il caduto veniva raccolto da altri cittadini accorsi e trasportato subito all'ospedale di S. Giovanni, ma durante il tragitto decedeva. Il medico di turno non poteva che constatare la morte per arma da taglio alla regione lombare sinistra. Egli veniva identificato per lo studente Gerardo Federici, iscritto al movimento giovanile della Democrazia Cristiana. La polizia immediatamente avvertita iniziava subito le indagini. Per accertamenti veniva disposto il fermo dei due cittadini che avevano accompagnato all'ospedale il colpito. In base alle loro indicazioni la Mobile svolgeva le sue ricerche. Al momento di andare in macchina non risultava alla Polizia ancora nulla di preciso sullo svolgimento dei fatti e sulle responsabilità. Veniva fermato anche il portiere della scuola Dante Alighieri, il quale però affermava di essere molto lontano già la tragica zuffa si era conclusa. Nel quartiere venivano date versioni in alcuni punti contrastanti. Chi afferma che il camion degli aggressori erano due, chi giurava che erano quattro. Sicuramente uno di essi era occupato da democristiani. Secondo altri sui camion sarebbero stati alcuni mercenari, assoldati da parte democristiana per la battaglia elettorale. I due fermati per accertamenti, che avevano accompagnato il ferito, sono Giorgio Placidi, comunista, e Luigi Caramanna, democristiano. Sembra accertato che lui due non gravi alcun indizio, essendo essi stati fermati solo come testimoni. Alle 3.30 di stamane una nuova squadra della Mobile si recava nel

## LA PIU' BELLA PAGELLA DI ROMA!!

### ANCORA UNA BELLISSIMA INIZIATIVA della MAS (magazzini allo statuto)

Questa grande Ditta che fa veramente onore al commercio romano per la sua splendida organizzazione e l'alto livello di serietà, premiate, per il suo dinamismo sempre in continuo aumento, dando così lavoro a parecchie centinaia di persone e sempre all'avanguardia in ogni settore, specialmente quello pubblicitario, come lo dimostrano i fatti e le intense campagne tutte riuscite, questa volta, per dare maggior incremento ad uno dei suoi reparti di recente creazione, la Cartoleria.

Per prendere parte al concorso «LA PIU' BELLA PAGELLA DI ROMA» nulla di più facile. Basta recarsi nei Magazzini allo Statuto in Via dello Statuto, nel reparto Cartoleria, ed ivi, dopo aver effettuato un piccolo acquisto, sia pure di una lira, iscrivere il proprio nome in un apposito registro. Quando è terminato il 1° trimestre portare in visione la propria pagella, in questo stesso reparto, dalla quale verranno trascritti i risultati nel registro sopra menzionato, accanto al nome del concorrente.

Per i trimestri successivi la procedura sarà identica. Quindi una speciale commissione, composta da un rappresentante del Ministero delle Finanze, da un notaio, da due professori e dai direttori della Ditta, valuterà accuratamente le votazioni pagella per pagella, e quindi assegnerà l'ambitissimo premio.

Il Concorso è già aperto e gli alunni possono iniziare le iscrizioni. I concorrenti debbono apparire esclusivamente alle classi elementari.

Advertisement for 'Romani' soap, featuring 'LA FIERA CAMPIONARIA DI ROMA' and 'D. GRANDICELLI'.

Advertisement for 'LAVORATORI IMPIEGATI-REDUCI SINISTRATI OPERAI ANGUILLARA' with a list of products and prices.

Advertisement for 'ANGUILLARA' featuring 'V. VOLTURNO' and 'TE. 484243'.

Advertisement for 'CINEMA ASTORIA' with 'V. STOPPANI & P. LUNGHIERA'.

Advertisement for 'I Tattessil' featuring 'GRANDE INAUGURAZIONE DEL CINEMA ASTORIA'.

Advertisement for 'RADIO' with details on programs and times.

Advertisement for 'RADIO' with details on programs and times.

Advertisement for 'RADIO' with details on programs and times.

## UN TRENO DEL' ENDSI SCOMPARE IN VATICANO

### 14 vagoni di zucchero hanno alimentato la campagna elettorale democristiana

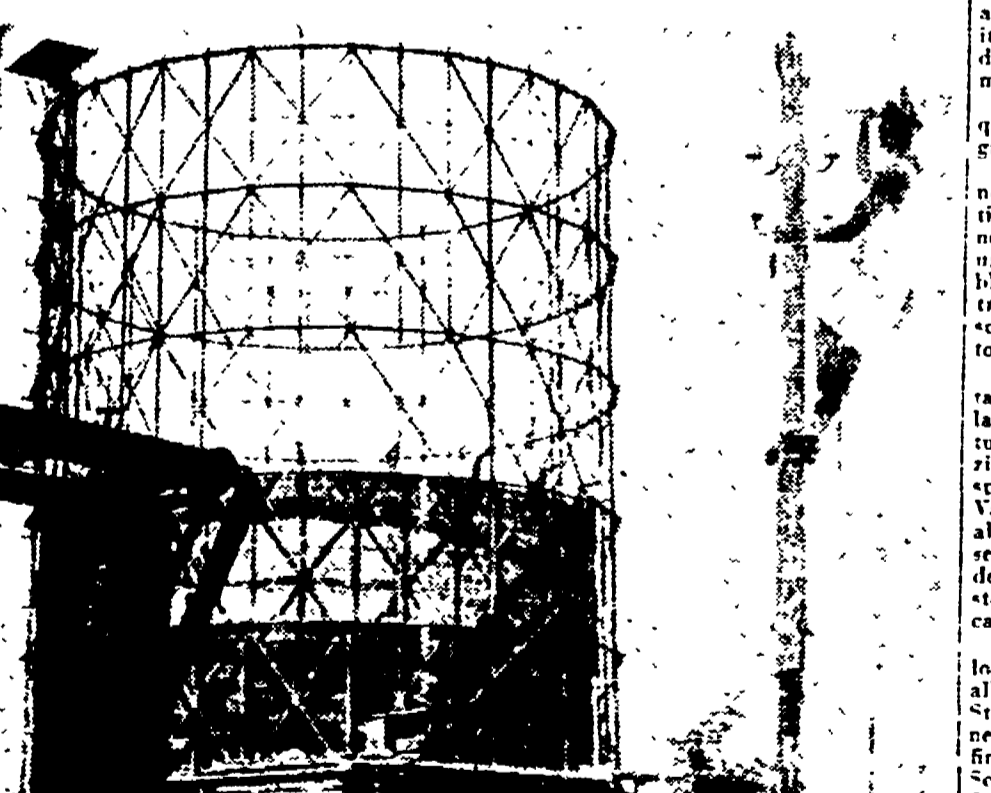

Dopo l'ineccepita di certificati elettorali da parte dei Gesuiti, ineccepita da noi democristiani, si sono verificati altri gravissimi scandali, in cui sono implicate organizzazioni ecclesiastiche e mazzettarie cristiane, sono venuti elaborando alla luce.

Il candidato d.c. Rinaldo Santini, segretario della Camera del Lavoro, non vuole industrie a Roma. Perché? « Perché il romano non è tagliato per il lavoro di fabbrica ».

Un treno del' ENDSI scomparso in Vaticano. 14 vagoni di zucchero hanno alimentato la campagna elettorale democristiana.

Un treno del' ENDSI scomparso in Vaticano. 14 vagoni di zucchero hanno alimentato la campagna elettorale democristiana.

Advertisement for 'Ente Naz. Distribuzione Soccorsi in Italia' with a coupon for a ticket to the Vatican.

## Teatri - Cinema - Radio

TEATRI: ARCA COSMO, ore 21: « Era così e se ne andò ». ... CINEMA: Aquilone, La scala a piombo. ... RADIO: Rete Roma, 12.20: Max operativa.

# VOTA ENTRO LE ORE 19 DI QUESTA SERA!