Cronaca di Roma

TRANVIERI E TIPOGRAFI, SPIEGATEGLIELO BENE!

Che strano concetto della democrazia hanno nella testa certi signori, i quali scrivono, mettiamo, nei giornali del conte Armenise o nei molteplici fogli foraggiati con i milioni della Democrazia Cristiana! Esiste ancora in Italia, com'è noto, una categoria di persone: grandi proprietari terrieri, possessori di pacchetti di azioni, pescicani, banchieri, borsari neri, i quali non lavorano, non producono, sfruttano il prossimo, molto spesso sono dei cretini e in definitiva hanno questo solo titolo di merito, questa sola qualità di avere le saccocce guarnite di milioni o di avere ereditato dal loro papà molte migliaia di ettari di terreno. Secondo i giornalisti di cui sopra, esiste una legge umana e divina, intangibile, per cui questa categoria di persone avrebbero il diritto di decidere dei milioni, delle banche, delle fabbriche, delle terre, delle ricchezze che possiedono secondo i propri comodi, di disporre di sè e delle proprie cose a proprio piacimento e di regolare la propria giornata — e cioè nella maggior parte dei casi il loro ozio — come più loro aggrada. Guai a chiedere, per esempio, che la fabbrica produca e non licenzi gli operai! La libertà è violata. Guai a chiedere che le terre incolte siano coltivate! La libertà è violata. Guai a chiedere che questi fannulloni siano costretti a lavorare! La libertà è violata. Eccetera.

Che cosa succede? Se i tranvieri scioperano — e cioè decidono di sè e del loro lavoro in un certo modo e adoperano come arma di lotta l'unica ricchezza che essi possiedono: la loro forza-lavoro —, se questo accade, allora la solfa cambia. I tranvieri non possono scioperare, altrimenti la libertà è violata... I poligrafici debbono per forza stampare le sciocchezze, che scrivono i giornalisti di cui sopra, altrimenti la libertà è violata... I braccianti della Valle Padana debbono per forza zappare la terra dei loro sfruttatori, altrimenti la libertà è violata. L'ultimo caso si è avuto a Roma con gli altissimi strilli, che si sono levati, mettiamo, nei giornali del conte Armenise o in quelli foraggiati dalla D. C., per lo sciopero dei tranvieri e per la richiesta dei poligrafici di pubblicazione di un loro comunicato contro la stampa neo-fascista.

La cosa ha avuto un aspetto ridicolo. Renato Angiolillo che difendeva la libertà di stampa, quando tutti si sarebbero attesi, ragionevolmente, che difendesse la libertà di cambiar padrone! Mario Missiroli che dava lezione di democrazia ai tranvieri, quando tutti si sarebbero attesi da lui il perfetto manuale sul modo di tradire la democrazia e di rinnegare l'idea espressa esattamente cinque minuti prima! «Risorgimento Liberale» che gridava allo scandalo, perchè gli si chiedeva di pubblicare qualcosa di diverso da un comunicato della Confida!

Questo l'aspetto comico. C'è stato poi l'aspetto serio, che riguarda naturalmente i padroni dei giornalisti di cui sopra. Carità di patria vuole che a costoro si dica una parola chiara sull'argomento. Santo cielo è così difficile accorgersi che il fascismo è caduto ormai da due anni? E' così difficile accorgersi che è finito il tempo in cui la libertà esisteva solo per gli sfruttatori, gli oziosi, i cocainomani, i milionari cretini? I tranvieri romani sono l'arteria viva della nostra città. Con la loro fatica e con la loro intelligenza, fanno vivere Roma, ogni giorno. E hanno il sacrosanto diritto di reagire con lo sciopero, il giorno in cui la polizia di Scelba — la stessa che lascia assolutamente tranquilli gli assassini fascisti, i ladri, i viziosi, i trafficanti — si lancia contro di loro a bastonare selvaggiamente e ad arrestare (altro che la storiella dell'equivoco e del malinteso!)

Uguale ragionamento per i poligrafici, questa categoria che è un vanto della nostra città, che costituisce una delle ricchezze, delle forze produttive essenziali di Roma. E' proprio vero che solo i fratelli Perrone o il signor Realino Carboni, in virtù dei loro milioni, hanno diritto di far scrivere sui giornali quello che loro piace? E sarebbe questa la libertà di stampa? Ebbene, se questo è vero, è anche vero che i poligrafici romani hanno diritto di opporre alla forza dei milioni la forza del loro ingegno e delle loro capacità. Qualcuno si scandalizza? Ebbene, perchè costui non si sandalizzò il giorno in cui Realino Carboni cacciò Tomaso Smith e impose non già la pubblicazione di un comunicato ma il mutamento di tutto il contenuto del giornale? Forse perchè Realino Carboni aveva i milioni e i poligrafici romani no? O forse perchè i poligrafici romani hanno chiesto la pubblicazione di un comunicato contro la stampa neo-fascista? Gli doleva tanto a costoro questo comunicato contro la stampa neo-fascista? Forse non erano d'accordo con questo comunicato, come non erano d'accordo con la protesta dei tranvieri contro gli assassini delle squadre nere?

Qui sta il punto, amici tranvieri e tipografi: vorrebbero disarmarvi contro il fascismo. Come nel '21. E spiegateglielo allora bene, con il vostra linguaggio pacato e deciso, che al '21 non si torna.

PIETRO INGRAO

GIOVEDI' ALLE 19
nelle 64 Sezioni Romane del P.C.I. conversazione sul tema:
«I COMUNISTI PER LA DEMOCRAZIA E LA PACE»

PER LA SALVEZZA DELLA GIOVENTU'

Tutti i giovani in un grande organismo

Si è costituito in Roma il Comitato per la salvezza della Gioventù al quale danno la loro completa collaborazione i seguenti Movimenti Giovanili: D. C., P. C. I., P. R. I., P. S. I., P. S. L. I., e le seguenti organizzazioni giovanili: Fronte della Gioventù, Associazione Ragazze d'Italia, Gioventù di A. C., G. I. O. C., Centro Universitario Assistenza Sociale, F.U.C.I., Commissione Consultiva Giovanile della Camera del Lavoro, Movimento di Collaborazione Civica, A.R.C.I., Ass. Naz., Allievi Tecnici.

In un successivo comunicato saranno rese note le Organizzazioni che nel frattempo avranno dato la loro adesione.

Le sunnominate organizzazioni si rivolgono alla stampa ed alla popolazione romana perchè esse diano tutto il loro contributo e loro appoggio alle iniziative del Comitato.

MISURE CONTRO LA DISOCCUPAZIONE!

Il Consiglio Comunale convocato su richiesta del Blocco

Il 5 novembre, come tutti ricordano, si riunì per la prima volta la Giunta Comunale.

L'aspettativa dei romani era grande, poichè si credeva che essa avrebbe affrontato i più urgenti problemi cittadini, specie dopo le dichiarazioni del sindaco.

Ma la speranza dei cittadini è andata delusa. Da quel giorno infatti la Giunta non si è fatta più viva, se non attraverso qualche indiscrezione della stampa. Nessun comunicato, nessuna notizia ufficiale, nessuna decisione.

Per questa ragione, i consiglieri del Blocco del Popolo, facendosi interpreti della legittima impazienza della popolazione romana, hanno chiesto la convocazione del Consiglio Comunale.

Ecco la lettera inviata dal B. d. P. e recapitata al Sindaco:

I sottoscritti membri del Consiglio Comunale di Roma

visto l'art. 1 del regolamento interno del Consiglio Comunale e l'art. 124 della legge com. e prov. T. U. 4-2-1915 n. 148,

considerando che la situazione già critica delle masse lavoratrici romane tende ad aggravarsi anche in dipendenza dell'inverno imminente, e ravvisando in conseguenza la necessità di una pronta azione del Comune per ottenere in Roma lavori pubblici straordinari in vista di tale situazione di emergenza,

considerando che la complessità e la gravità dei problemi cittadini esigono che questi vengano impostati chiaramente in vista della loro soluzione e che la delicatezza dei problemi stessi esige che l'opinione pubblica venga informata per mezzo del dibattito in sede di Consiglio Comunale sul modo con cui l'attuale amministrazione imposta ed affronta tali problemi,

chiedono la convocazione del Consiglio per discutere il programma della Giunta Comunale.

Seguono le firme dei consiglieri del Blocco del Popolo.

La richiesta presentata dal B d P costringeva la Giunta comunale riunitasi nella giornata di ieri a fissare la riunione del Consiglio Comunale per giovedì 27.

Convocazione straordinaria di tutti i compagni universitari alle ore 19 in Sezione (corso d'Italia 94).

AGLI «AMICI DE L'UNITA'»

Domenica l'Appio ha battuto tutti i gruppi

Ventisei gruppi alla partenza, ed ognuno di questi ha decisamente puntato al successo. C'era la maglia rosa al termine della fatica che aspettava il vincitore e non potevano quindi i concorrenti perdersi in meditazioni tattiche. E' con questo spirito che si è svolta la terza giornata dal riuscitissimo concorso autunnale, la quale, per quanto accennato, non poteva avere un dominatore ma una serrata lotta fra tutti i concorrenti. Infatti soltanto nell'ultima fase il gruppo dell'Appio è riuscito, destando una certa meraviglia, ad avere la meglio su quelli del Tiburtino III, Testaccio, Garbatella, Trastevere, Borgata Gordiani, Monte Sacro, Primavalle e Torpignattara che, a loro volta, la spuntavano su Portuense, S. Lorenzo, Esquilino, Monti; Nomentano e Ponte Milvio.

Per domenica prossima GIORNATA DELLO STRILLONAGGIO invitiamo a partecipare alla gara anche quelle Sezioni che non hanno ancora un gruppo regolare. Pertanto preghiamo i responsabili di gruppo e tutte le Sezioni che vogliono prendervi parte di intervenire alla riunione che si terrà presso il nostro ufficio propaganda giovedì prossimo alle ore 18.

Oggi alle ore 18, assemblea generale del gruppo «Amici di Tiburtino III» presso la locale Sezione.

Hanno avuto luogo ieri i funerali della mamma dei fratelli Montanari. Ai compagni Montanari, così duramente colpiti, le condoglianze affettuose della sezione Trastevere e de l'Unità.

CONTRO IL SABOTAGGIO, PER IL CONTROLLO DELLA PRODUZIONE!

Il Convegno romano dei Consigli di Gestione

Domani pomeriggio, alle 16, nei locali del Teatro dei postelegrafonici in Piazza San Macuto si terrà, come già annunciato, il Convegno provinciale romano dei Consigli di Gestione e delle Commissioni Interne, in preparazione del Congresso nazionale che si terrà a Milano domenica 23.

L'iniziativa presa dal Comitato provinciale romano ha incontrato larghi consensi e il movimento per i Consigli di Gestione si sta sviluppando in maniera notevolissima. Numerose altre Commissioni Interne e rappresentanti di C.d G. si sono in questi giorni associati all'iniziativa del Comitato promotore recando la adesione di importanti categorie e gruppi di lavoratori. Tra questi sono il C.d.G. dell'ATAC e le Commissioni interne degli esattoriali e della Fiorentini.

Anche la Camera del Lavoro di Roma e quelle di Colleferro e di Civitavecchia hanno assicurato subito la loro partecipazione ai lavori del Convegno, ai quali, con ogni probabilità, parteciperanno, oltre a numerose personalità del mondo politico ed economico, anche Sereni e Morandi.

Come si vede, il Convegno si profila già come un avvenimento di grande importanza non solo per il fatto che ad esso sono strettamente interessati tutti i lavoratori romani, ma anche perchè attraverso questo Convegno larghi strati di ceti produttivi della nostra cittadinanza avranno modo di far sentire la propria voce e le proprie esigenze fino al Congresso di Milano, dove verrà poi decisa una basta azione nazionale per la costituzione e il riconoscimento legale dei Consigli di Gestione.

Per questo, al Convegno, sono stati invitati a partecipare oltre ai Consigli di Gestione e alle Commissioni Interne di tutte le aziende di Roma e provincia, i rappresentanti di tutti i partiti, i deputati, i consiglieri comunali e tutte le organizzazioni di massa.

Le aziende che non avessero ancora designato i propri delegati al Convegno, si affrettino a farlo entro la giornata di oggi.

I lavoratori dell'ENAL contro le manovre della D. C.

I lavoratori romani dipendenti dall'ENAL sono da tempo in agitazione, per il fatto che il cospicuo patrimonio dei complessi teatrali dell'Ente stesso sta per essere ceduto, o viene lasciato deperire.

Nelle officine sono infatti depositate diverse quantità di materiali per attrezzare convenientemente teatri lirici, drammatici, ecc. Nell'interesse della collettività e di tutti i lavoratori è necessario porre un freno alla cessione del materiale stesso ed alla liquidazione delle officine, e riportare invece alla efficienza questi complessi. Per questo i lavoratori dipendenti hanno chiesto alla direzione dell'ENAL l'adozione di una serie di misure capaci di evitare la definitiva soppressione di questa importante attività, ciò che assicurerebbe pure ai dipendenti un lavoro continuativo.

PER LA ROTTURA DI UN FILO ELETTRICO

Il traffico Roma-Ostia paralizzato per 5 ore e mezzo

Un banale incidente (la rottura di un filo causata dall'improvvisa ondata di freddo) ha paralizzato ieri sera, dalle ore 17,30 alle ore 23, il traffico ferroviario sulla Roma-Ostia.

La prolungata interruzione del servizio ha avuto come conseguenza che migliaia di cittadini, di Roma e del Lido, che dovevano far ritorno a casa, sono rimasti bloccati a 20 Km di distanza, con la prospettiva di passare la notte all'aperto e senza cena. I più ricchi hanno dato la caccia ai tassì, offrendo cifre favolose. Altri si sono affidati al buon cuore dei camionisti di passaggio.

Solo verso le ore 21 la direzione dell'ATAC si è decisa ad intervenire, fornendo alla Stefer sei autobus, con i quali è stato possibile iniziare il trasporto dei viaggiatori.

La linea elettrica è stata riparata verso le 23. A quell'ora il traffico ferroviario è stato riaperto.

Le commissioni propaganda delle sezioni Valle Aurelia, Primavalle, Pietralata, Borgo, Cavalleggeri, Forte Aurelio sono convocate alle 19 rispettivamente nelle proprie sezioni. Ad ogni riunione interverrà un compagno della Federazione.

Suicidio di un disoccupato

Il cuoco disoccupato Gino Medda, venuto dalla Sardegna a Roma in cerca di lavoro, rimasto senza mezzi finanziari, senza casa, affamato, ha ceduto ieri alla disperazione e si è gettato dal muraglione del Pincio. Raccolto da alcuni passanti e trasportato a S. Giacomo, vi è stato ricoverato in fin di vita.

RIUNIONI SINDACALI

Commissione giovani autoferrotramvieri, oggi ore 18, al Sindacato.

Pasticceri e gelatieri, oggi ore 16. C.d.L.

Comitato direttivo Sindacato autisti pubblici (sezione padroncini), oggi ore 9, (sezione dipendenti) giovedì 20 ore 9, sede.

Commissioni interne autotrasportatori, spedizionieri, oggi ore 17, al Sindacato.

Comitato direttivo Federazione provinciale alimentazione e commissioni interne, oggi ore 17, Camera del Lavoro.

La sentenza degli assassini di P. Lugano si avrà oggi

Per stasera è prevista la sentenza contro gli assassini di Padre Lugano. Come è noto il P. M. ten. col. Veutro ha chiesto l'ergastolo per il Di Rienzo, 30 anni per il Rampini, 28 per il Melia e 15 per il Di Giulio.

CONVOCAZIONI DI PARTITO

MERCOLEDI'

Tutti i compagni lavoratori d'albergo e mensa alle 16,30 in Federazione.

Sezione universitaria comitati di cellula al completo alle ore 18 in sezione.

I segretari politici e gli amministratori delle sezioni Centocelle, Torpignattara, Mazzini, Ponte Regola, Esquilino, Latino Metronio alle ore 17 dal comp. Natoli.

I dirigenti sindacali e i dirigenti di cellula dei Ministeri finanziari, alle 17 in Federazione.

Gruppo Maestri e simpatizzanti comunisti alle 17 in Federazione per la preparazione delle elezioni sindacali.

Commissione giovanile: alle 16 in Federazione i comp. Rote, Colagrossi, Cantalamessa, Oliva, Silvestri L., Graziosi, Angeletti, Silvestri F., Firani, Mosetti, Curzi, Carnarda, De Benedetti, De Lipsis.

Sez. Prati: Consiglio di sezione, ore 19.

Fronte della Gioventù

I circoli Appio, Centocelle, Flaminio, Italia, Ludovisi, Monte Sacro, Monteverde, Ponte Milvio, Latino Metronio, Ponte Regola, Prati, Quadraro, Quarticciolo, Salario, S. Lorenzo, Testaccio, Torpignattara, Trionfale sono invitati ad inviare un loro rappresentante alla riunione che avrà luogo alle 17 di oggi al Parco del Celio.

Il processo Bastianini rinviato a domani

Il dibattimento a carico di Bastianini, dopo alcune testimonianze fra cui quella dell'on. Misuri, è stato rinviato a domani per la requisitoria del P. G. dott. Biscotti.

PIETRO INGRAO
Direttore
MARCO VAIS
Redattore-capo responsabile
Stabilimento tipografico U.E.S.I.S.A
Via IV Novembre 149 - Roma

PICCOLA PUBBLICITA

Min. 10 par. Neretto tariffa doppia. Questi avvisi si ricevono presso la concessionaria esclusiva

SOCIETA PER LA PUBBLICITA IN ITALIA (S. P. I.)

Via del Parlamento n. 9 Telefoni 61-372 e 64-964 ore 8,30-18; Via del Tritone n. 15, 16, 18; tel. 46-554 (ang. via F. Crispi), ore 8,30-18 S.P.A.T.I. Galleria Colonna n. 2 tel. 683-564 Largo Chigi) «Agenzia Bonaventa» Via Tomacelli 147, tel. 64-157 e 64-609 ore 8,30-13 e 15-18 Via della Mercede 54-A (Biatelle Onarino) 9-13 15.30-17 Via Marc. Minghetti 18 tel. 67-174

7 Occasioni L. 12

OROLOGI SVIZZERI tutti possono avere con sole cinquecento mensili!!! «Orologeria», Boschetto, 119

PELLICCERIA - M.A.P.I.L. - nome magico, meravigliose pellicce confezionate, deliziosi modelli internazionali. Ribassi del 20 %. Pagamento 12 mesi senza anticipo. - M.A.P.I.L. -, via Campo Marzio 69 mezzanino Tel 683 312.

PELLICCERIE - L.A.M.A.R - Incantevoli modelli confezioni pronte, prezzi ribassati 20 %. Pagamenti rateali 12 mesi senza anticipo. Il nome è garanzia - L.A.M.A.R -, Via S. Caterina da Siena 46 primo piano Tel 67.806

17 Acquisti, vendite, case, appartamenti, negozi, terreni L. 12

A. STAZIONE Trastevere (Vialere 256) appartamenti occupati due camere, terrazzo, 250.000, tre camere 290.000, altro quattro camere. Informazioni (44.231).

Teatri - Cinema - Radio

TEATRI

ARTI: comp. Elsa Merlini, ore 18 e 21: «La locandiera».
ELISEO: comp. Ricci, ore 21: «I più begli occhi del mondo».
QUIRINO: comp. Wanda Osiris - Enrico Viaristo, ore 21: «Domani è sempre domenica».
VALLE: comp. Maltagliati, ore 21: «L'aquila a due teste».

SPUMANTE DESSERT TUSCOLO TITI

VARIETA'

ALHAMBRA: comp. riv. e film: Alaska.
ALTIERI: comp. riv. e film: Lo spettro del passato.
LA FENICE: comp. riv. Milani e film: Vacanze pericolose.
JOVINELLI: comp. riv. e film: Tutta la vita in una notte.
MANZONI: comp. riv. e film: Contrabbando giallo.
PRINCIPE: comp. riv. e film: La voce nella tempesta.

CINEMA

Elenco dei cinema che praticheranno oggi la riduzione E.N.A.L.: Esquilino, Rosa, Planetario, Teatro Scena, Brancaccio, La Marmora, Ottaviano, Parioli, Reale, Savoia, Cinestar, XXI Aprile, Rex, Giulio Cesare.

Adriano: L'onorevole Angelina.
Alba: Non è tempo da commedia.
Ambasciatori: Cartoni animati di Walter Disney.
Appio: Comando segreto.
Arenula: Il sogno di Butterfly.
Astoria. Follie di jazz.
Astra: Uomini di due mondi.
Attualità: Sangue e arena.
Augustus: Sfolgorio di stelle.
Ausonia: Addio vent'anni.
Barberini: Ombre malesi.
Bernini: La magnifica bambola.
Brancaccio: Anime ferite.
Capranica: Sangue e arena.
Capranichetta: Sangue e arena.
Centocelle: Una donna è scomparsa.
Cine-Star: Contrattacco.
Clodio: Gioia di vivere.
Cola di Rienzo: E domani il mondo.
Colonna. Stanotte t'ho sognato.
Centrale: All'ultimo sangue.
Colosseo: Pantera rossa.
Corso: Se ci sei batti due colpi.
Cristallo: Missione di morte.
Delle Follie: Okey John.
Delle Maschere: Quella di cui si mormora.
Delle Vittorie: Anime ferite.
Doria: 40 mila cavalieri e Stanlio nel Texas.
Eden. Sangue all'alba.
Esperia: Le mille e una notte.
Esquilino: Tesoro dei mari del sud e Notte bianca.
Excelsior: L'altra.
Farnese: Sirena della jungla.
Flaminio: L'amica.
Folgore: Balalaika.
Fontana di Trevi: Il postino suona sempre due volte.
Galleria. Sua altezza il cameriere.
Giulio Cesare: Intermezzo matrimoniale.
Imperiale. Sangue e arena.
Induno: L'asso di picche.
Iris. Non è tempo da commedia.
Italia: Grand Hotel Astoria.
Massimo: Alaska.
Mazzini: Parola che uccide.
Moderno: Se ci sei batti due colpi.
Modernissimo: sala A: Intermezzo matrimoniale, sala B: Il delitto di Giovanni Episcopo.
Novocine: Le sorprese dell'amore.
Odeon: Non sono una spia.
Odescalchi: L'onorevole Angelina.
Olympia: Ombre malesi.
Orfeo: Il testimone.
Ottaviano: Turbine d'amore.
Palazzo. Le sorprese dell'amore.
Palestrina: La primula bianca.
Parioli: Tragico oriente.
Planetario: Sotto il mantello rosso.
Politeama Margherita: L'elisir d'amore.
Pr... Margherita. L'ora del demonio.
Quattro Fontane: Sua altezza il cameriere.
Quirinale: Ti farsi una vita.
Quirinetta: Weeck end in Havana, J. Payne C. Miranda. A. Fay, ore 17, 19, 21,45.
Reale. Avventura.
Rex. Quella di cui si mormora.
Rialto: Il testimone.
Rivoli: Addio, mister Chips, ore 17, 19.30, 21,45 Telef. 40.883.
Rosa. Tesoro dei tropici.
...: ... E il mondo.
Sala Charitas. Avvenne domani.
Salario: Ketty.
Sala Umberto: L'agente nemico.
Salone Margherita. Se ci sei batti due colpi.
Savoia: Follie di jazz.
Smeraldo. Sangue all'alba.
Stadium. Arsenico e vecchi merletti.
Supercinema. L'onorevole Angelina.
Tirreno: Grand Hotel Astoria.
Trianon. Incompiuta.
Trieste: Cartoni animati Walt Disney.
Tuscolo. Contrattacco.
XXI Aprile: Grandi speranze.
Vittoria: Le mille e una notte e var.
Volturno: Uomini di due mondi.

RADIO

RETE ROSSA — Ore 12,25: Canzoni — 13,13. Selez. di operette — 14,03: Ferrari — 17: Conoscete mr. Scott? — 18,30: Cap. Matamoro — 20,45: Ferrari e la sua fisarmonica — 21: Concerto sinfonico.

RETE AZZURRA — Ore 13,18: Orch. Nicelli — 14,19: Orch. d'archi — 19: Mus. di F. Mendelssohn — 20,30: E' accaduta anche questa! — 20,45: Un gettone nel pianino — 21,05 Selez. di operette — 21,25: Specchio a tre luci — 22,35: Canzoni.

"l'Unità,,

Vi consigliamo di ascoltare questa sera alle ore 21 alla RADIO ITALIANA il concerto che l'Orchestra Sinfonica di Torino della R.A.I. eseguirà dal Palazzo delle Belle Arti di Bruxelles.

TUTTE LE MARCHE NEI MODELLI DI MODA
PREZZI INFERIORI A TUTTI
SOPRABITI - CAPPOTTI
VESTITI PRONTI E SU MISURA
IL SARTO DI MODA — VIA NOMENTANA, 31-33 vicinissimo Porta Pia di fronte al Ministero
N. B. — Questo è il negozio che consigliamo ai nostri lettori,

soprabiti cappotti SATOS
in
LANE pure d'Australia
SOFFICI come piuma
CALDE come raggi solari
RESISTENTI
impermeabili
DI TUTTE LE MIGLIORI MARCHE
SATOS - unica sede - CORSO, 403

OGGI GRANDE INAUGURAZIONE CINEMA
FONTANA di TREVI

Inizio spettacoli ore 15.30 - 17.30 - 19.30 - 21.30
Posteggio auto in Via dei Lucchesi

DOMANI al
BARBERINI e OLYMPIA
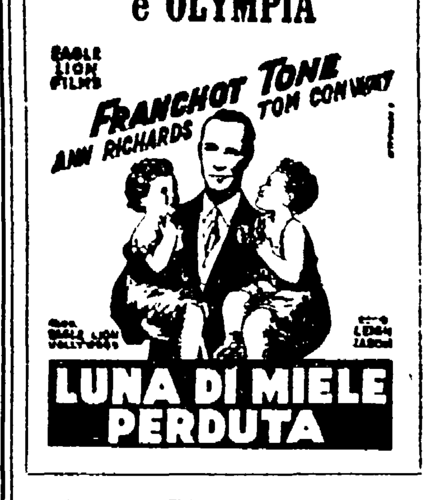

OGGI GRANDE «PRIMA» ai CINEMA
ADRIANO - SUPERCINEMA - ODESCALCH.

OGGI «Grande Prima» al
CORSO - MODERNO - SAL. MARGHERITA

GRANDI OCCASIONI CHE IL 9 CROLLO dei PREZZI
offre a tutti i lavoratori
APRITE BENE GLI OCCHI !!!

PANTALONI lana mista in colori assortiti per uomo	L. 790
PANTALONI tessuto pesante meravigliosi per uomo	L. 950
PANTALONI flanella grigia tessuto pettinato per uomo	L. 1.650
PANTALONI flanella meravigliosa fodere speciali per uomo	L. 2.100
VESTITO confezionato con fodere di seta tessuto misto per uomo	L. 2.600
VESTITO misto lana gran qualità fodere di seta per uomo	L. 3.700
VESTITO pura lana giacca e pantaloni per ragazzi	L. 2.300
PALETOT purissima lana fodera seta due modelli per uomo	L. 4.950
GIACCA purissima lana pettinata fodere pura seta per uomo	L. 4.200

Avvertiamo i nostri clienti che la vendita di questi articoli terminerà sabato corr.
Affrettatevi e non confondetevi con altri negozi
La nostra merce è garantita per la sua durata
Nessuno può venderla a questi prezzi
PROVATE !!!
ORGANIZZAZIONE Gr. Uff. GRAZIANO ANTICOLI
Via del Gambero, 36

GRATUITAMENTE impiantiamo ogni comune, fabbrica liquido bucato, a persona dedicarsi seriamente. Cas. Post. 23 - Roma Appio

Cinodromo Rondinella
Oggi alle ore 15.30 Riunione corse di levrieri a parziale beneficio C.R.I.

SCHIAVONE
A TUTTI OROLOGI SVIZZERI 10 RATE
VIA SISTINA 56-C VIA GAETA 70-A

ANNUNZI SANITARI

Dottor ALFREDO STROM
Malattie veneree e della pelle
EMORROIDI VENE VARICOSE
Ragadi Piaghe Idrocele
Cura indolore e senza operazioni
Corso Umberto 504
(Piazza del Popolo) tel. 61.929
Ore 8-20 — Festivi 8-13

Dr. R. DE FILIPPO
MALATTIE VENEREE
Cure rapide penicillina
Varici senza operazione
Via P.pe Eugenio, 3, int. 3 (P. Vittorio)
Tel. 776.052 - Ore: 8-20

GABINETTO DERMOCELTICO
SAVELLI
VENEREE - PELLE
EMORROIDI
V. SAVELLI, 30 (Corso Vittorio Emanuele) - Tel. 52.680

Dr. Della Seta 29 VIA ARENULA (8-13 e 16-20)
Specialista VENEREE - PELLE

Prof. DE BERNARDIS
Specialista VENEREE - PELLE
IMPOTENZA
DISTURBI E ANOMALIE SESSUALI
9-13, 16-19; fest. 10-12 e per appuntam.
VIA PRINCIPE AMEDEO, 3
angolo Via Viminale (presso Stazione)

Dottor DAVID STROM
SPECIALISTA DERMATOLOGO
Cura indolore senza operazione
Emorroidi - Vene varicose
Ragadi - Piaghe - Idrocele
VENEREE - PELLE - IMPOTENZA
VIA COLA DI RIENZO, 152
Tel. 34.501 - Ore 8-13 e 16-20
Festivo 8-13 e in
VIA DEL TRITONE, 87
(di fronte al «Messaggero»)
Orario: 10-17 - Tel. 480.082

Dott. SINISCALCO
Specialista VENEREE e PELLE
Via Volturno, 7 (Stazione)
(9-13; 16-19) - Tel. 483-655

Dr. PAUTRIER
SPECIALISTA
Veneree - Pelle - Sessuali
Via Merulana, 13 (S. Maria Maggiore)

MANCA IL GAS?
Cucinate con i fornelli a gas di petrolio originali svedesi
LAMPADE E STUFE A GAS DI PETROLIO
BACCIANINI - VIA DELL'UMILTÀ, 31 Telef. 65.624 - ROMA