Sport l'Unità Sport

La grande vittoria di Coppi

La maglia gialla s'addice a FAUSTO COPPI. Ormai il vincitore del « Tour » 1949 sarà lui

(Continuazione dalla 1.a pagina)

zo » avrei dovuto dare una notizia più ampia sugli incidenti avvenuti nel territorio di Belfort: ma il telefono — che già mi aveva fatto sudare per un paio d'ore — questa volta rifiutò di funzionare. D'altra parte cose grosse non ce n'erano. Ero ritornato da Binda e il « Cavaliere » mi aveva detto che « tutto era in regola », e che Pezzi e Milano giunti a Colmar 5' e 40" dopo che il giudice di arrivo se ne era andato, erano stati ripescati « per le particolari condizioni in cui si era svolta la tappa ».

Insomma nessuna grave decisione, malgrado che il « France-Soir » ed il « Paris-Presse » avessero annunciato a piena pagina il ritiro dell'Italia dal « Tour » e l'annullamento della tappa a cronometro di oggi.

Ero stato anche da Goddet, ed il « Patron » — che stava per andare alla « Radiodiffusion Française » per fare una ramanzina ai « cattivi » di Belfort — mi aveva detto che non c'erano grandi novità. I « nostri » erano a tavola all'Hotel du Parc: scherzando, Pasquini diceva che oggi avrebbe preso il « via » con una rivoltella in una tasca della maglia!

E' ben triste quello che sta accadendo. Perchè qualche villano d'Italia — montato da certa nostra stampa che considera ancora una partita di calcio o una corsa di ciclismo come battaglia da vincere ad ogni costo per il « prestigio della nazione » — ha accolto nella Valle d'Aosta la carovana del « Tour » con fischi, gesti e parole sconce, qualche villano di Francia — anche lui montato dalla stampa di qui che a certa nostra è sorella — ha reagito, facendo dei corridori bianco-rosso-verdi e in azzurro, il bersaglio dei più bassi insulti, di sputi, e — quello che è più grave — di lancio di pietre e di ghiaia, fino a comprometterne la integrità fisica.

Gli energumeni e i villani non hanno nazionalità: sono bestie, non uomini. Come abbiam condannato la manifestazione sciovinistica in Italia contro il « Tour » oggi condanniamo la reazione di una parte della folla di Francia contro i corridori d'Italia.

Lo sport non dovrebbe avere confini: nello sport dovrebbe avere valore soltanto la forza e la intelligenza. Lo sport — soprattutto — dovrebbe avere soltanto persone oneste. Ma può lo sport essere onesto se — in Italia come in Francia — lo sport e la sua stampa per la maggior parte sono ancora in mano ai gerarchi ed alle penne di un tempo?

Nessuna grossa novità. Colmar è grigia come i tetti di Parigi.

Ore 9: è De Santi che parte per primo. Lo seguo per un po' fino al Col du Bonhomme, per vedere la reazione della folla. Applausi, fiori e un po 'di ghiaia in faccia. Oggi va un po' meglio...

La strada in genere è buona, ma De Santi ha la « jella » addosso: buca due gomme e per rimetterne sotto una perde 1'32". Comunque il suo tempo sarà buono: 3.52'48".

Spola per un po' fra l'uno e l'altro corridore: ecco Corrieri che ha infilato Dos Reis, Brignole e Mahé, ma poi fora. ecco Pezzi con una gomma a terra e uno sputo in faccia; Milano e Ricci un po' sbattuto, Ausenda (anche lui due gomme), Rossello e Pasquini che vengono su bene.

Ritorniamo a Colmar per fare la corsa con Coppi. La « maglia gialla » prende il via quattro minuti prima di mezzogiorno. Fausto inizia la galoppata con calma: pedalata « rotonda », facile, e dopo un po' di chilometri comincia già a « vedere » i suoi avversari.

Ecco — per la cronaca — i migliori tempi nella scalata del Col du Bonhomme: Coppi 25'54"; Lambrecht 26'58"; Leveque 27'7"; Marinelli 27'25"; Bartali 27'33"; Goldschmidt 27'34"; Apo Lazaridès 27'51"; ecc.

Val la pena di riferire un episodio accaduto a St.e Marguerite: Coppi «infila» Robic e Marinelli. I due, anzichè farsi da parte sulla sinistra della strada come obbliga il regolamento della corsa, si buttano a pesce sulla ruota di Coppi e la succhiano per un lungo tratto. Fausto protesta, ma Marinelli e Robic fanno orecchie da mercante. Ma il diavolo fa le pentole e non sempre i coperchi: poco dopo Marinelli cade.

Parque du Sport, a Nancy, la città del ferro e del lavoro. E' calda Nancy, cuoce al sole. Meno male che ogni tanto qualche nube tira una tenda d'ombra sullo stadio. Cominciano ad arrivare i « cannoni »: ecco Magni (ore 3 51'58" che migliora di 1'10" il tempo di De Santi); ecco Dupont 3,52'11"; ecco Bartali, 3,45'52", che « straccia » tutti e salta al primo posto della classifica.

Ci resta poco però: lo speaker annuncia già l'arrivo di Coppi. Oh! Oh! commenta la folla. Ecco Fausto, con la sua elegante pedalata, il sorriso sulle labbra e gli occhiali da sole. Il «direttissimo» ha battuto Bartali di 7'3". E' roba da matti. Lo stadio reclama il giro d'onore di Coppi, e mentre Fausto è sulla pista, ecco che arriva Robic (13'8" di ritardo su di lui).

Quando si è visto arrivare Coppi non bisogna aspettare più. Si può andare tranquilli al telefono, che la classifica non subirà più mutamenti.

Solo val la pena ancora una volta di sottolineare la bella prova degli altri italiani. Anche stasera i francesi non riescono a capire come mai gli Sciardis, i De Santi, i Pasquini, i Biagioni, ecc. si siano decisi a tirar le unghie solo nel finale del «Tour». Intanto Binda non fa che rispondere a domande che tutti gli rivolgono e sorride soddisfatto...

Domani, la tappa ammazzacattivi: la Nancy-Parigi, di 340 km. Nulla potrà cambiare la classifica, neppure se mettessero le mine sulla strada di Coppi. Il « direttissimo » al Parc des Princes ci arriverà in maglia gialla, siatene certi.

La classifica generale

1) COPPI	138	51	14		
2) Bartali	139	2	9	a	10'55"
3) Marinelli	139	16	27	»	25 13
4) Robic	139	27	22	»	36 08
5) Dupont	139	30	13	»	38 59
6) Magni	139	33	24	»	42 16
7) Ockers	139	36	19	»	45 03
8) Goldschmidt	139	38	38	»	47 24
9) Lazarides	139	43	42	»	52 28
10) Cogan	140	0	9	»	1 8 55
11) Lambrecht	140	8	35	»	1 17 30
12) Sciardis	140	13	15	»	1 22 10
13) Teisseire	140	19	21	»	1 28 16
14) Kirchen	140	19	28	»	1 28 23
15) Diederich	140	27	5	»	1 36 0
16) Chapatte	140	29	54	»	1 38 49
17) Biagioni	140	30	1	»	1 38 56
18) Lauredi	140	34	36	»	1 43 31
19) Aeschlimann	140	39	6	»	1 48 01
20) Tacca	140	39	15	»	1 48 10
21) Demulder	140	40	30	»	1 49 25
22) Goasmat	140	51	28	»	2 — 23
23) Brule	140	52	32	»	2 1 27
24) Pasquini	140	59	58	»	2 8 53
36) Rossello	142	8	57	»	3 26 40
38) Ausenda	142	12	55	»	3 30 38
41) Ricci	142	32	5	»	3 49 48

48) Milano; 51) Pezzi; 52) Brignole; 53) Corrieri; 54) De Santi.

Classifica per squadre

1. ITALIA in ore 418.06'36"; 2. Nord-Ovest a 2.12'21"; 3. Lussemburgo a 2.18'33"; 4. Francia a 2.26'19"; 5. Ile de France a 2.41'36"; 6. Belgio a 3.01'43".

LA COPPA DAVIS A PARIGI

Italia e Francia 1 a 1 dopo la prima giornata

PARIGI, 23 — Italia e Francia hanno chiuso alla pari la prima giornata dell'incontro che vale quale finale della zona europea della Coppa Davis.

Al Roland Garros, gremitissimo, sono scesi in campo nel primo pomeriggio Gianni Cucelli e l'algerino Abdessalam. L'italiano, partito fiaccamente, ha perso i due primi *set* (1-6 e 6-8) e stava per perdere il terzo, in cui il francese s'era assicurati i primi quattro giochi. Ma da quel momento Cucelli si trasformava e con una magnifica ripresa riusciva ad aggiudicarsi il terzo *set* (10-8) e i due successivi.

Nel secondo incontro Marcel Bernard ha battuto il nostro Marcello del Bello, per 6-4, 6-2, 4-6 e 6-2.

PIETRO INGRAO
Direttore responsabile

Stabilimento Tipografico U.E.S.I.S.A. Roma - Via IV Novembre 149 - Roma

da lunedì 25

Scampoli della MAS!

SCAMPOLI DA £. 75
» » » 100
» » » 125
» » » 150
» » » 175
» » » 200

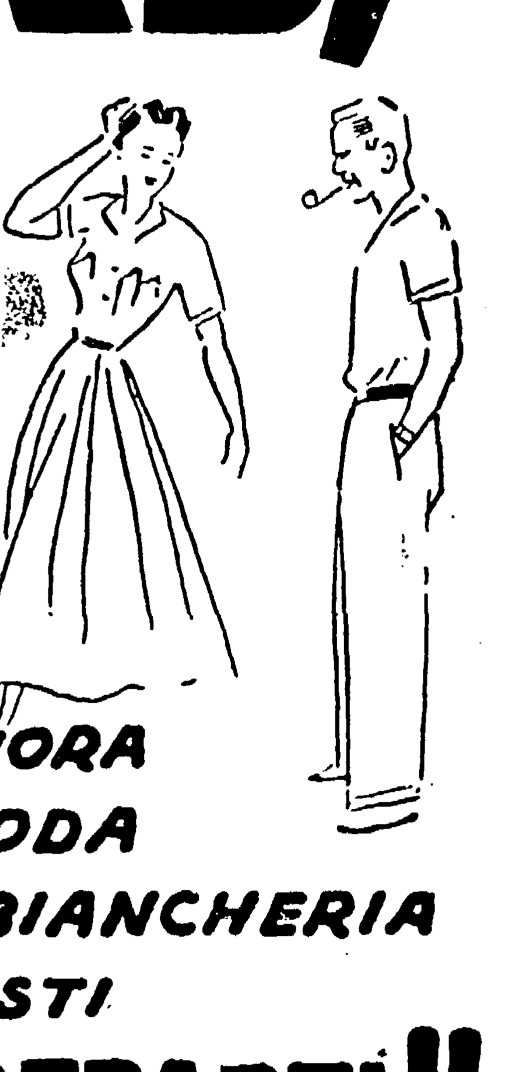

e SCONTI

20% SUI MODELLI PER SIGNORA
20% SUGLI ARTICOLI DI MODA
10% SU VARI ARTICOLI DI BIANCHERIA
20% SULLA LINGERIA E BUSTI

OCCASIONI IN TUTTI I REPARTI!!

MAS MAGAZZINI ALLO STATUTO-ROMA

OCCASIONI
SPECIALE vendita di fine stagione
Vestiti, Pantaloni, Camiciole a prezzi eccezionali

E.R.A.
CORSO UMBERTO, 323 (LARGO SCIARRA)

E.R.V.I.R. RADIO - ELETTRICITA' FORNITURE - IMPIANTI
ROMA - Via Po N. 58 - Telefono 865.447
PESCARA - Via R. Elena N. 6 A-B-C, angolo Caffè Milano
Inaugurazione della succursale di Pescara
Vendita eccezionale, sconti dal 10 al 25 %
A RATE SENZA ANTICIPO 6-12-18 24 MESI
MASSIME GARANZIE
Radio di tutte le migliori marche — 200 modelli
Telefunken - Phonola - C. G. E.
Magnadyne - Unda - Ducati, ecc.
RECLAME
APPARECCHIO 5 valvole L. 22.500
APPARECCHIO 5 valvole 4 onde L. 30.000
FISARMONICHE - SOPRANI - SCANDALLI
PRIMARIO LABORATORIO PER RIPARAZIONI
ELETTRICITA' MATERIALI IMPIANTI
LAMPADARI COMUNI E DI LUSSO - LAMPADE NORMALI E SPECIALI DA 5 A 2.000 CANDELE - LAMPADE FLUORESCENTI
APPARECCHI ELETTRODOMESTICI PER TUTTI GLI USI
VENTILATORI - ASPIRATORI
VISITATECI - REGALI UTILI A TUTTI GLI ACQUIRENTI

PICCOLA PUBBLICITA'
SOC. PER LA PUBBLICITA' IN ITALIA (S.P.I.)
Via del Parlamento n. 9 - Telefono 61-372 e 63-964, ore 8,30-18.
Min. 10 par. - Neretto tariffa doppia. concessionaria esclusiva.

1 COMMERCIALI L. 12
ALTA CLASSE Sartoria per signora confeziona modelli originali. Lavorazione accuratissima. Consegne puntuali. Confezioni da L. 3000. Capolecase 3, int. 2.
AMIANTO Fili avvolgimento Isolanti. Prezzi fabbrica. F.I.M.E. Panico 43 (564620).
A RATE mensili vendiamo a tutti calzature a L. 100 e 200 la settimana. Nerilli, via Em. Filib. 177.
ARTIGIANI. Fornitevi di legname presso la Ditta A. Tanfani e C., Via Portuense n. 56-68. Telefono 583532. Troverete merce buona. Prezzi modici.
CAUSA RINNOVO REGALIAMO LAMPADARI Murano, Cristallo Boemia, Bronzo Legnodorato. Cucine elettriche. Lampade FLUORESCENTI Ventilatori. Prezzi Imbattibili. ELETTRICITA', VICINO TEATRO ARGENTINA.
COLORI, smalti, biacca camerale. Prodotti garantiti genuini. Vendita diretta ai pittori, privati, dalle Fabbriche Riunite. Via Capo le Case, ang. Propaganda.

4 AUTO, CICLI, SPORT L. 12
A. CICLI - CIMATTI -: Visitate Esposizione dei nuovi modelli delle meravigliose biciclette: « CIMATTI » al Deposito di Via Cadorna 25.
A TUTTI la possibilità di avere Biciclette Micromotori « Cucciolo » « Alpino » Motoparz. Lunghissimi pagamenti: 12-60 mesi!!! Vitesalone « R.E.C.A. », viale XXI Aprile 52 (P. Bologna) (830.069). Visitateci!

7 OCCASIONI L. 12
ACCURATO LAVAGGIO ecceo qualsiasi indumento sistema svizzero. Tintoria « MARRONI », Borgopio 142 (52779).
ALBERGHI - Istituti - Ospedali - Materassi di pura lana bianca garantita da materasso, con fodere di puro cotone damascato lionato della migliore qualità esistente in commercio lire 6.000 - Da non confondersi con cascami, ovatte, ecc. Piazza S. Giovanni della Malva 1 (Pontesisto), telefono 565.208.
ACQUISTATE le meravigliose pellicce MAPIL prima dell'inverno. Si pagano anche in 12 mesi senza anticipo. « M.A.P.I.L. », via Campo Marzio 69 primo piano.
ATTENZIONE!!! Pellicce magnifiche 15.000-25.000-35.000. Modelli 949. Pagamento 12 mesi senza anticipo. « L.A.M.A.R. », via S. Caterina da Siena 46 (piazza Minerva) primo piano. Telefono: 67506.
OCCASIONE! Privato causa trasferimento, vende soggiorno noce, come nuovo, (377.887).

9 MOBILI L. 12
A ARTIGIANI, Cantù svendono cameralette, pranzo, ecc. Arredamenti granlusso, economici. Facilitazioni Napoli - Tarsia 31 (dirimpetto ENAL).
AVVERTIAMO!!! Ultimissimi giorni!!! Forzata demolizione Locali: Liquidazione sottocosto. Assortimento Mobili. « Babasci », piazza Colarienzo (Cinema Eden).

11 LEZIONI, COLLEGI L. 12
ABBREVIATE preparazioni estive Dattilografia, Stenografia, Lingue, Contabilità — « Istituti Ermeneio Meschini », Boezio, 2 (Piazza Cavour) (31-379) - Piave 3 (485-161).

23 ARTIGIANATO L. 10
AL SECONDO TRATTO di via Tre Cannelle esattamente ai numeri 19.20 esiste la Ditta Riparazioni Espresse Orologi. E' l'unica attrezzata per un perfetto lavoro in brevissimo tempo. Eseguisce lunette fondi, rimette a nuovo orologi, quadranti, dispone di un vastissimo assortimento di cinturini di qualsiasi tipo. Tariffe minime. Massima garanzia.

ANNUNZI SANITARI

SAVELLI Gab. Dermosifilopatico VENEREE - PELLE Vicolo Savelli, 30 (Corso Vittorio - di fronte Cine Augustus)

GABINETTO MEDICO-CHIRURGICO «TERMINI»
Medici specialisti per: MALATTIE VENEREE - PELLE
Roma - Via Gaeta, 64 (Stazione)
Orario: 9-12; 16.20 - Festivi 9-12
Telefono 470.536

Prof. DE BERNARDIS
Specialista VENEREE - PELLE
IMPOTENZA
DISTURBI E ANOMALIE SESSUALI
9-13 16-19 fest. 10-12 e per appuntam
Via Principe Amedeo, 2
(ang. Via Viminale, presso Stazione)

Nevrastenia sessuale
IMPOTENZA - VENEREE - PELLE ANALISI. Cure pre-post-matrimoniali. Dott MARTORANA. Napoli Via Roma 228 - Tel. 61302.

Dottor DAVID STROM
SPECIALISTA DERMATOLOGO
Cura indolore senza operazione
EMORROIDI - VENE VARICOSE
Ragadi - Piaghe - Idrocele
VENEREE - PELLE - IMPOTENZA
Via Cola di Rienzo, 152
Tel. 34-501 - Ore 8-13 e 15-20 Fest. 8-12

GABINETTO DERMOSIFILOPATICO
CURE SPECIALISTICHE
INFEZIONI - VENEREE - URINARIE
PROSTATA - DEBOLEZZA VIRILE - PELLE
IMPOTENZA - ES ORINE
ESQUILINO
VARICI - IDROCELE - RAGADI - EMORROIDI
ES. SANGUE - MICROSCOPICI
CALIBRO 4 STAZIONE SALE RISERVATE

Dr. SINISCALCO
Specialista VENEREE e PELLE
V. Volturno, 7 (Staz.) 9-13. 16-19
Telefono 483.665

Dott. comm. C. GELSO
Spec. VENEREE - PELLE - ANALISI
NAPOLI - Via Pignasecca 61
ore 8-10, 15-20

presto....

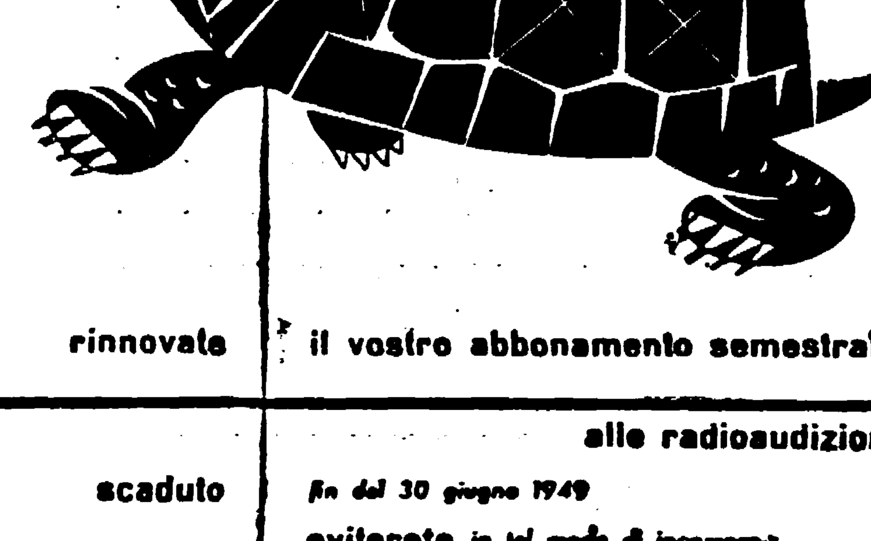

rinnovate il vostro abbonamento semestrale
alle radioaudizioni
scaduto fin dal 30 giugno 1949
eviterete in tal modo di incorrere nella soprattassa erariale prevista dalle vigenti disposizioni, a carico dei ritardatari
RAI radio italiana

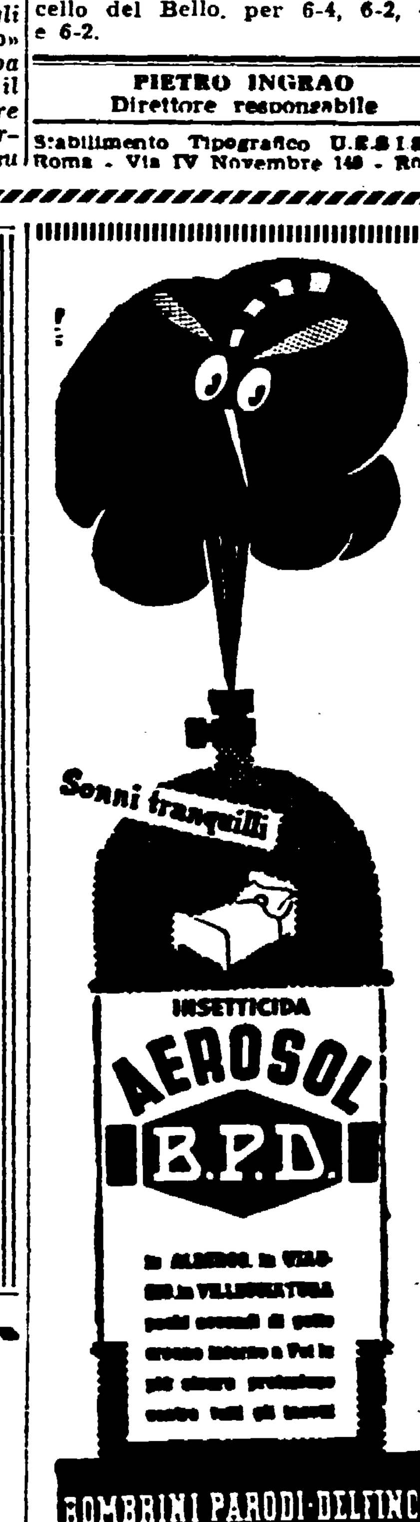

RUOSI-SODA
AMAROSO RABARBARO

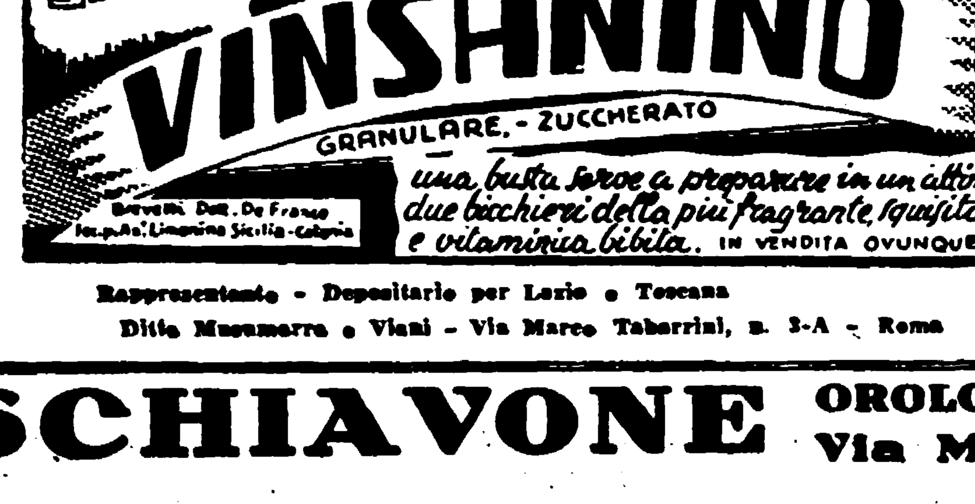

Rappresentante - Depositario per Lazio e Toscana
Ditta Musumarra e Viani - Via Marco Taberrini, n. 3-A - Roma

MOBILI AMATO
PAGAMENTO IN DUE ANNI
NAPOLI - Piazza Trieste e Trento, 48 - TEL. 60.350

Pellicce belle come un bel sogno
e con pagamento in 12 mesi senza anticipo
MAPIL
Casa dell'Astrakan Persiano e Russo
VIA CAMPO MARZIO, 69 (primo piano)

Lido di Venezia
11 agosto - 1° settembre
X MOSTRA INTERNAZIONALE DI ARTE CINEMATOGRAFICA
Nel Palazzo del Cinema e nella nuova grande Arena all'aperto — Tremila posti a sedere
OLTRE VENTI NAZIONI PARTECIPANTI CON QUARANTA FILM SPETTACOLARI
SEZIONI SPECIALI con oltre cento film scientifici culturali didattici
1° Festival Internazionale del film per ragazzi
1° Festival Internazionale dell'alta moda e del costume nel film
Abbonamenti per la sala del Palazzo del Cinema L. 19.000
Abbonamenti per la nuova Arena » 11.000
Gli abbonamenti sono comprensivi del programma calendario generale e dell'ingresso per le serate di gala al Casinò e all'Hotel Excelsior
Direzione della X Mostra Internazionale d'Arte Cinematografica: S. Marco - Ca' Giustinian - Venezia

SCHIAVONE OROLOGI SVIZZERI a tutti in 10 rate - PREZZI IMBATTIBILI - Niente cambiali in Banca
Via Montebello 88 - Via Sistina, 58-c - Borgo Pio 149 - Viale Regina Margherita, 35