Le offerte per « UNA BEFANA FELICE A UN BIMBO INFELICE » possono essere recapitate presso la nostra redazione in Via IV Novembre 149 o si può richiederne il ritiro a domicilio telefonando al 67-121, 63-521, 61-460, 61-845 (Ufficio Befana). I nomi dei donatori saranno pubblicati regolarmente su questa pagina

Che cosa hai dato

Cronaca di Roma

per i bimbi poveri?

Lettere al cronista

Il pacco natalizio dei disoccupati

« Caro cronista, tu conosci le vicende dei disoccupati romani, e perciò non è necessario che te le ripeta. Sai quello che avvenne nei mesi in cui ogni settimana firmavamo la presenza e non abbiamo preso neanche un soldo. Sai che ci fu detto papale papale che non c'era più bisogno di mettere firme perchè il sussidio ai disoccupati era stato tolto. E saprai pure che giorni fa è apparso sui muri di Roma un manifesto in cui si annuncia che per Natale sarà distribuito ai disoccupati un pacco. Bene, sono andato al mio settore per rinnovare il cartellino di disoccupazione e sai cosa mi hanno detto? Che ho perduto l'anzianità (?) e non ho diritto a nulla. Di quale anzianità si tratti non sono riuscito a comprenderlo. Quello che ho capito, invece, che si è trovato un altro imbroglio per privare i disoccupati anche del tanto decantato pacco.

Manlio Casini »

Una strana morte

« Cara « Unità », il 30 luglio del 1949 mio figlio Alberto morì annegato in un laghetto industriale appartenente alla Società Romana Fornaci, situata al Gelsomino. La pratica rimase a giacere sette mesi presso la Pretura e appena fu trasmessa alla Procura venne archiviata. Tutto ciò avvenne senza che fosse stata fatta alcuna investigazione. Io non sono stato neanche interrogato dal Giudice. In queste circostanze ho chiesto la riapertura dell'istruttoria e i mesi passano senza che la Procura dia segno di vita. E' mai possibile che la morte di un ragazzo debba essere considerata alla stregua di quella di un cane?

Ti prego perciò di richiamare l'attenzione della Procura su questi fatti tanto dolorosi. Sono un operaio muratore, attualmente degente all'Ospedale Forlanini, e non potrò darmi pace fino a quando non saprò con certezza di chi è la responsabilità della morte di mio figlio.

Giuseppe Sabelli »

Le vicende del portiere Turazza

« Egregio cronista, in seguito a quanto pubblicato sullo stralcio del portiere Turazza faccio presente che esso fu assunto il 25 novembre '48 come portiere in prova e dopo pochi giorni l'Amministrazione dello stabile gli comunicò che non era adatto per quelle funzioni. Il 7 gennaio '49 fu formalmente invitato a lasciare il servizio. Gli fu dato il regolare preavviso di 3 mesi con scadenza in aprile. Nel frattempo il Turazza fu facilitato in tutti i modi e gli fu lasciata l'abitazione. Fu regolarmente pagato. Poi si è avuto il regolare sfratto. Per quanto riguarda l'affermazione fatta dal Turazza sull'utilizzazione di sua moglie come donna di servizio per l'amministratore faccio presente che la cosa risponde solo in parte alla verità perchè la moglie del Turazza, dietro retribuzione, solo per poco tempo ha accudito alle faccende domestiche della casa dell'Amministratore.

Oddo Cagli ».

Le baracche di Prati Fiscali

« Caro cronista, abitiamo a Prati Fiscali, quel piccolo agglomerato di baracche vicino a Valmelaina. Da quando è cominciato a piovere, nelle nostre stanze (una a famiglia) per l'umidità, il freddo e gli allagamenti è divenuto impossibile vivere. Quando si ricorderà il Comune di noi? Quando si deciderà a darci una casa decente e non i buchi dove siamo attualmente alloggiati; buchi che ci porteranno uno per uno al sanatorio? Quando ci daranno la luce, l'acqua, i servizi igienici e tutto ciò che non manca nelle case dei componenti della Giunta?

Filippo Moltoni »

Tutti gli studenti democratici partecipino alle votazioni per l'Interfacoltà e votino per i candidati della lista « Scintilla ».

ALLA SCUOLA "V. VENETO,, MANCANO LE AULE!

Il secondo sciopero in una "elementare,,

La situazione del Patronato sarà dibattuta oggi dai cronisti a Palazzo Marignoli

Oggi alle 16,30 avrà luogo a Palazzo Marignoli un pubblico dibattito sul Patronato Scolastico, organizzato dal Sindacato Cronisti romani. E' questo il secondo dibattito su questo importantissimo settore della vita scolastica cittadina. Il primo fu organizzato non molto tempo fa a la casa della Cultura dall'U.D.I. ed ebbe come prima conseguenza positiva la presentazione, da parte di un gruppo di consiglieri di una mozione al Consiglio Comunale. Mozione che purtroppo non è stata ancora discussa perchè la Giunta non ha ancora ritenuto « opportuno » metterla all'ordine del giorno.

Sempre più perciò si sentiva la necessità di una nuova discussione pubblica che chiarisse ancora la situazione del Patronato e sollecitasse un intervento delle autorità.

E a provare la necessità di un deciso intervento delle autorità basta quanto è accaduto ieri a Pietralata, dove i cinquecento scolari della « Vittorio Veneto » hanno scioperato per protestare contro l'occupazione parziale della scuola da parte degli sfollati, contro la mancata distribuzione della refezione calda o di una qualsiasi merenda. Lo sciopero dei piccoli alunni ha reso necessario l'intervento delle mamme che, nel pomeriggio, si sono recate in Prefettura, accompagnate dalle dirigenti dell'UDI provinciale. Le assicurazioni sono state le solite, ed è già stato molto perchè poco prima il Prefetto aveva rifiutato di ricevere una commissione di Forte Aurelio che chiedeva un aiuto concreto per l'infanzia della zona.

Un'altra commissione di donne si è recata dal Commissario di P. S. di Torpignattara per far presente le condizioni degli abitanti della « Certosa » tutti sistemati in case pericolanti e chiedere un interessamento da parte del Genio Civile.

vestire della questione tutta la categoria e d'incaricare i parlamentari mutilati e invalidi di guerra del compito di revocare la legge in questione concernevano un anticipo pari alla 13 mensilità per i grandi invalidi e un premio straordinario per le altre categorie in occasione delle prossime feste natalizie.

Decurtazione di indennità agli invalidi tubercolotici

Oggi una commissione di grandi invalidi di guerra ricoverati al Forlanini si recherà dai Presidenti della Camera e del Senato per chiedere l'abrogazione della disposizione di legge pubblicata il 25 novembre dalla « Gazzetta Ufficiale » che limita praticamente di un terzo gli assegni per il pagamento della retta sanatoriale. Tale commissione era stata nominata l'altro ieri durante una grande assemblea di grandi invalidi di guerra tenutasi al Forlanini.

Dagli interventi, infatti, era risultato chiaramente che tali provvedimenti metterebbero in gravi condizioni finanziarie tutti i grandi invalidi malati di tubercolosi che, finora, con gli assegni percepiti oltre a pagarsi la retta erano in grado di provvedere, nella maggioranza dei casi, al sostentamento dei famigliari. Questo quando il nuovo progetto di riforma delle pensioni di guerra non viene ancora portato in Parlamento lasciando così sospese una serie di provvidenze urgenti per tutta la categoria.

Al termine della riunione, inoltre, tutti i presenti avevano invitato i grandi invalidi dei sanatori a stare uniti e pronti a sviluppare una azione tendente a far accettare completamente tutte le richieste avanzate. Richieste che oltre ad in-

Rinnovo abbonamenti autofilotranviari

Il rinnovo degli abbonamenti autofilotranviari per il mese di Gennaio 1950 avrà luogo dal 21 dicembre al 5 Gennaio esclusivamente in Via dell'Ara Massima di Ercole (ex Tesseramento Annonario) con orario 8-20 nei giorni feriali e 8-12 per il 24 e 26 Dicembre. Dal 6 al 12 Gennaio le operazioni di rinnovo proseguiranno nell'Ufficio Abbonamenti (Piazza Madonna di Loreto) con orario normale.

CONVERSAZIONE - Domani alle 20 nelle seguenti sezioni si terrà una conversazione sul tema: « Il libro popolare in Italia ». Ponte Parione (Bino dal Sasso), Testaccio (Giuseppe Carbone), Salario (Mario Socrate).

CHIESTO DAL P. M.

L'ergastolo per la Crispi

Giuseppina Crispi, la donna che si trovava in compagnia dell'agente Paolo De Santis nel momento in cui egli fu ucciso, è stata ritenuta colpevole dal P.M. della I Sezione della Corte d'Assise, dott. Polimeno, che ha chiesto ai giudici nei suoi confronti la pena dell'ergastolo per concorso in omicidio.

Il dott. Polimeno, in mancanza di prove certe nei confronti della Crispi, — dato che non si può ritenere prova la denuncia contraddittoria di una delatrice prezzolata — ha basato la sua richiesta di condanna su indizi e particolarmente sulla figura morale dell'imputata, moglie di un rapinatore, sulla quale pende un procedimento penale per furto e rapina.

Per queste imputazioni il P.M. ha chiesto una condanna aggiuntiva a 15 anni di reclusione. Pena analoga è stata richiesta per il marito della Crispi, Agostino Teddei, mentre i complici Mannucci e Basilea, secondo le richieste del P. G., dovrebbero scontare dieci anni di carcere.

Il compito del collegio giudicante si presenta assai difficile.

I biglietti per l'Adriano

La Commissione di Organizzazione della Federazione comunica: « Per la manifestazione di domenica 18 al Teatro Adriano, in cui parlerà il comp. Palmiro Togliatti tutte le sezioni potranno ritirare fin dal pomeriggio di oggi i biglietti d'invito presso le sedi dei rispettivi settori. Tutte le sezioni dovranno, inoltre, entro la sera di sabato 17 consegnare in Federazione i blocchetti delle cartoline che avranno completato il tesseramento, per le quali saranno riservati un certo numero di biglietti premio.

UNA BEFANA FELICE A UN BIMBO INFELICE

Trenta mila lire offerte da un gruppo di sovietici

Cinquemila lire degli edili di V. Buozzi

I doni delle ditte Duranti e Caviglia e della merceria Moranti

Una offerta veramente generosa si è aggiunta ieri alle centinaia di doni pervenutici fino a questo momento in redazione per una Befana felice a un bimbo infelice. Gli amici cittadini dell'URSS residenti a Roma hanno voluto contribuire al successo dell'iniziativa offrendo trentamila lire. Noi ringraziamo questo gruppo di cittadini sovietici che ha voluto aggiungere la sua offerta a quella di decine di cittadini romani anche a nome di questi bimbi che il loro generoso dono contribuirà a far felici il giorno della Befana.

Un'altra significativa offerta ci è pervenuta dal cantiere edile G. Cicchetti, i cui operai hanno sottoscritto la somma di cinque mila lire, invitando le maestranze di tutti gli altri cantieri a fare altrettanto.

E neppure ieri è mancato il contributo generoso dei commercianti romani. Il calzaturificio Boccanegra in via Luca della Robbia 36-B ha offerto

Il cappottino della Fulgor e l'offerta del calzaturificio Boccanegra

un solido e grazioso paio di stivaletti, un paio di scarpe ortopediche, tre paia di pantofoline e un paio di scarpette per neonato; la merceria Duranti di via Fabio Massimo 7 ha offerto due cuffine e quattro maglioni per bambino e la ditta Caviglia in piazza Cairoli 24 ha donato sei magliette di lana e 12 paia di calzini. Infine la merceria Moranti in via Mario dei Fiori 62 ha offerto 24 saponette e 10 dentifrici e la ditta Fulgor un grazioso cappottino grigio azzurro a doppio petto. A tutti il nostro ringraziamento.

MISERO CROLLO DELL'IGNOBILE MONTATURA POLIZIESCA

Tutti rimessi in libertà i 56 "criminali,, di Civitavecchia

La sentenza del tribunale si è avuta stanotte dopo 11 ore di Camera di Consiglio - L'ex sindaco Pucci assolto

Una giusta, se pur tardiva, sentenza dei magistrati della IX. sezione del nostro Tribunale (Presidente Oliva, P. M. Donato) ha luminosamente smascherato la montatura della polizia sui fatti di Civitavecchia del 14 luglio 1948.

Dopo oltre 11 ore di permanenza in camera di consiglio, i giudici hanno assolto 30 dei 56 imputati, condannando gli altri a lievi pene, variabili da un anno e tre mesi ad un mese di reclusione. Tutti gli imputati detenuti dall'epoca dei fatti saranno scarcerati nella giornata di oggi.

La polizia aveva, com'è noto, incriminato 56 cittadini di Civitavecchia, colpevoli unicamente di aver reagito alle provocazioni di alcuni individui, che si erano dichiarati soddisfatti dell'attentato effettuato contro il compagno Togliatti.

Le imputazioni della polizia avevano rivestito carattere di eccezionale gravità tali, in alcuni casi, da essere giudicabili addirittura da Corti d'Assise. Si parlava infatti nei rapporti polizieschi nientemeno che di tentato omicidio, sequestro di persone, violazioni di domicilio.

La polizia aveva mostrato particolare accanimento nei riguardi di alcuni cittadini — risultati poi completamente innocenti — per il solo fatto che essi erano noti attivisti e dirigenti del Partito Comunista. Tra gli altri era stato incriminato il Sindaco di Civitavecchia, Renato Pucci, che è stato assolto in giudizio. La sentenza riparatrice è stata accolta con soddisfazione dalla popolazione di Civitavecchia, accorsa assai numerosa al dibattimento, che ha cordialmente festeggiato i difensori, avvocati Sotgiu, Berlingieri, Secondari, Summa, Cavallo, Bandiera, Pirrongelli, Manna e Colasurdo.

UN'ALTRA SCANDALOSA SENTENZA

Scorza amnistiato dalle Assise Speciali!

La Corte di Assise Speciale di Roma si è adunata ieri per l'ultima volta per il processo a carico dell'ultimo segretario del partito fascista, Carlo Scorza.

Questi doveva rispondere del delitto, di cui all'art. 2 della legge 27 luglio 1944, per avere cioè concorso a sopprimere le libertà democratiche e le garanzie costituzionali, nonchè del delitto di cui all'art. 3 della stessa legge, per avere organizzato squadre di azione che compirono atti di violenza nella Lucchesia. Tali atti di violenza culminarono nell'uccisione di Esmeraldo Porciani avvenuta a Pata di Moriano nel 1921, e nell'uccisione dell'on. Giovanni Amendola, avvenuta a Bagni di Montecatini, il 20 luglio 1925.

Dopo oltre un'ora di permanenza in Camera di Consiglio, il Presidente ha letto la sentenza, la quale assolve, per insufficienza di prove, l'ex gerarca Scorza dalla prima

signor Porreca. Poco dopo essere stati avvertiti, i Vigili accorrevano sul posto con due autopompe. Per poter entrare nel locale chiuso data l'assenza dei proprietari, i Vigili hanno dovuto abbattere una vetrina. Le fiamme sono state domate dopo un'ora d'intenso lavoro. I danni sono piuttosto gravi, dato l'ingente numero di apparecchi radio andati distrutti. La causa dell'incendio è una stufa accesa nel retrobottega, adibito a laboratorio e deposito.

Arce è arrivato ieri sera a Ciampino

Debutterà oggi contro il Belgrado

Iersera alle 19.30 è finalmente giunto all'aeroporto di Ciampino il nuovo acquisto laziale, il paraguayano Dionisio Arce, dopo un lungo e affatto tranquillo viaggio in aereo di due giorni.

Comunque i dirigenti bianco-azzurri hanno annunciato il suo esordio per l'incontro amichevole che avrà luogo oggi allo Stadio alle 14.45 fra i bianco-azzurri e una rappresentativa di Belgrado.

OGGI SCIOPERO GENERALE NEI CASTELLI

Niente Stefer dalle 10 alle 11 per solidarietà con i contadini

La riunione dell'Esecutivo Camerale - Tutte le C. I. venerdì sera al Liceo Visconti

Nella sua riunione conclusasi ieri a tarda sera, la Commissione Esecutiva della C.d.L. ha approvato la decisione di sciopero decretata per oggi in tutti i Castelli romani, in segno di protesta contro l'inconcepibile atteggiamento governativo nei riguardi dell'agitazione contadina per le terre incolte.

Allo sciopero si sono associati anche i lavoratori della S.T.E.F.E.R., i quali sospenderanno il servizio extraurbano dalle 10 alle 11.

La Commissione Esecutiva ha altresì deciso di riunire venerdì alle 17,30 al « Visconti » tutte le Commissioni Interne e i C.D.S. per concretare la linea di condotta da adottare in appoggio alle lotte in corso e per sviluppare la solidarietà verso i contadini dell'Agro. La C. E. ha deciso anche di inviare sulle terre occupate delegazioni di aziende cittadine; di invitare le associazioni di industriali e commercianti ad intervenire presso le autorità in modo da farle recedere dal loro atteggiamento, che è dannoso per le loro stesse attività industriali e commerciali.

Infine, la C. E. ha elevato una vibrata protesta contro l'inqualificabile divieto opposto dal Questore alla convocazione di comizi in luoghi aperti nelle località dei Castelli.

Per quanto riguarda la situazione all'O.M.I. e all'O.M.M.I.R., le trattative iniziatesi ieri per comporre le due vertenze non sono ancora giunte a soluzione. Nuovi incontri fra le parti si avranno nella giornata di oggi.

provinciali e nazionali dei sindacati. Dopo una relazione del compagno Rizzo sullo sviluppo dell'agitazione e sull'esito negativo delle trattative, i lavoratori hanno votato all'unanimità un ordine del giorno di piena fiducia nei dirigenti sindacali e di incondizionata adesione allo sciopero generale.

Anche i barbieri, che da circa tre mesi sono in agitazione, si preparano a scendere in lotta per la conquista degli adeguamenti salariali e l'aumento degli assegni familiari. A questo proposito i dirigenti della categoria hanno ritenuto urgente convocare tutti i lavoranti barbieri, parrucchieri e misti in una grande assemblea che avrà luogo venerdì prossimo alle ore 20,30 presso la Camera del Lavoro al fine di decidere sull'inasprimento dell'agitazione.

Addetti al commercio e barbieri in agitazione

Ieri sera, i lavoratori del commercio hanno sottolineato, con una imponente assemblea tenuta al « Visconti », la loro decisa volontà di partecipare compatti al grande sciopero nazionale di categoria indetto per il 19 corrente.

Alla riunione erano presenti i dirigenti

RICHIESTA DI LAVORO - Il compagno Giovanni Campos, abitante in via Lucera, Lotto IV, scala G, int. 4 cerca lavoro come aiuto elettricista o per altro mestiere. Rivolgersi o all'interessato o alla nostra segreteria.

Osservatorio

Evidentemente per Angiolillo esistono anche due classi di vespasiani. Quelli nobili, situati in quartieri centrali, dei quali bisogna interessarsi e quelli poveri, dei quartieri periferici, dei quali è inutile interessarsi. Così il quotidiano del senatore democristiano ha ritenuto opportuno in questi giorni fare una campagna contro il vespasiano sotterraneo di P. di Spagna; campagna che è culminata ieri con un titolo a tre colonne. Quanta importanza! Non ricordiamo, invece, un solo pezzetto sull'orinatoio sfasciato, che si erige come monumento nel centro di piazza Cassino. Ma già, Piazza di Spagna ha ispirato grandi genii, mentre la borgata Gordiani non ispira nessuno; neanche i nasi degli assessori.

L'ASSE ROMA WASHINGTON

ci manda il suo gauleiter

Dopo l'Asse Roma-Berlino, l'« Asse atlantico ci manda il suo gauleiter ». Su questo tema si terrà un dibattito domani alle 19,30 nelle seguenti sezioni del P. C. I.:

Acilia, Appio Nuovo, Aurelia, Borgo, Capannelle, Casalbertone, Celio, Colonna, Fiumicino, Gianicolense, Gordiani, Collina Volpi, Italia, Nomentana, Ostia Lido, Ostiense, Ottavia, Parioli, Quarticciolo, San Basilio, San Lorenzo, Settecamini, Tiburtino, Certosa, Trullo, Tusolana, Val Melaina.

Sullo stesso tema si terrà un dibattito Sabato a Campitelli, Macao, Mazzini, Primavalle, Trionfale.

Manifestazione Italia-URSS

Questa sera alle 18 in Via Salaria 44 il prof. Sotgiu celebrerà l'anniversario della Costituzione Sovietica parlando sul tema: « La importanza politica della costituzione sovietica nell'attuale situazione politica ».

Questa sera alle 18,30 sono convocati tutti i responsabili aziendali per urgenti ed importanti comunicazioni.

Un bimbo avvelenato da sublimato corrosivo

Ieri un bambino di Valmelaina, mentre si trovava in casa, approfittando di un momento in cui non era sorvegliato dai suoi genitori, ha bevuto ad un fiasco che conteneva sublimato corrosivo. Soccorso dai suoi, egli veniva trasportato al Policlinico per esservi trattenuto in osservazione, date le sue condizioni piuttosto gravi.

Grave incendio in via del Corso

Verso le 15 di ieri un violento incendio si è sviluppato improvvisamente nel negozio di radio « CITAR », sito al n. 277 di via del Corso, di proprietà del

L'AUTOPSIA DI AMERICA GIULIANI

La lama spezzata del bisturi non è stata trovata nel cuore

L'assassino a Regina Coeli - La vittima voleva sposare un giovane milanese - Domani i funerali

La salma di America Giuliani, la giovane uccisa a colpi di bisturi, è stata sottoposta ieri sera all'autopsia. Dopo più di un'ora di lavoro, i medici dichiaravano che della lama del bisturi, che si pensava fosse conficcata nel petto della vittima, non era stata trovata traccia. Le ricerche nel corpo della Giuliani saranno quindi continuate oggi. L'autopsia ha accertato che il colpo mortale è quello che ha reciso l'aorta.

I funerali della vittima avranno luogo giovedì, alle 16.30, partendo dalla chiesa di S. Croce in Gerusalemme. L'assassino, il quarantenne Augusto Valeriani, è stato tradotto alle 18.30 di ieri sera a Regina Coeli. Egli è stato denunciato per omicidio volontario. Il dirigente del Commissariato di P. Pia, dott. Scarpetta, ci ha dichiarato di ritenere che il delitto di via Nomentana non fu premeditato. Ma è evidente che il giudizio definitivo in merito spetta al Tribunale.

Il Valeriani, durante tutti gli interrogatori ai quali è stato sottoposto, ha mantenuto un contegno perfettamente freddo e tranquillo. Anche quando gli è stato comunicato, alle 2.30 di ieri notte, che la giovane era morta in seguito alle gravi ferite, non ha battuto ciglio.

Ha raccontato la propria vita con semplicità, senza compiacimenti e senza sfoghi isterici. S'è dipinto quale crede di essere. Uno scapestrato, un giocatore, cattivo padre di famiglia. Si innamorò della Giuliani, riuscì a conquistarla, ne divenne l'amante. L'estate scorsa lei andò a passare i fanghi ad Ischia e vi conobbe un giovane milanese. Quando il Valeriani la raggiunse, la trovò fredda e distante. Pochi giorni dopo lei gli confessò che amava l'altro, che voleva sistemarsi, con la fede al dito. Lui non volle credere, non seppe darsene pace. La situazione si trascinò penosamente per 5 mesi, fino al suo tragico epilogo. « Quando le ho chiesto un ultimo appuntamento e lei mi ha riso in faccia — egli ha detto — non ci ho visto più e ho cominciato a menare colpi all'impazzata ».

Un vecchio sconosciuto assiderato dietro un portone

Un povero vecchio, probabilmente un ex-detenuto, ridotto al vagabondaggio e all'elemosina, è stato trovato morto ieri mattina, dietro un portone in via Roma 64 a Marino. La pietosa scoperta è stata fatta, verso le 8,30, da alcuni inquilini dello stabile. Il vecchio giaceva coricato su un fianco, come se dormisse. Probabilmente, spinto dal freddo, aveva cercato riparo nell'androne. Il medico ha accertato che la morte è avvenuta per paralisi cardiaca, in seguito ad assideramento. Nelle sue tasche non sono stati rinvenuti documenti. Si trattava di un individuo alto 1,70, robusto, con i capelli

rasi, di circa 60 anni. Sull'avambraccio destro aveva un tatuaggio rappresentante un ostensorio e una stola da prete, con il numero 1708. Sui miseri vestiti indossava un cappotto militare color cachi. Il vecchio si era recato probabilmente a Marino per la festa di S. Lucia.

I brevi corsi Stalin si iniziano il 21 dicembre

La Federazione del P.C.I. informa tutte le Sezioni che il 21 dicembre avranno inizio i « Brevi Corsi Stalin » dedicati a capi-gruppo delle Sezioni. I corsi proseguiranno il 22 dicembre e termineranno con le feste di Sezioni in onore del compagno Stalin. Si invitano le Sezioni ad inviare entro il 15 gli elenchi dei capi-gruppo partecipanti ai corsi.

PICCOLA CRONACA

OGGI MERCOLEDI 14 DICEMBRE: San Pompeo. Il sole si leva alle 7.37 e tramonta alle 16.39. Durata del giorno ore 9.02. — Nel 1825, sollevazione in Russia detta dei « decabristi », che si conclude con impiccagioni e deportazioni in Siberia. — Nel 1847, a Napoli, hanno luogo dimostrazioni popolari di protesta contro il governo borbonico.

BOLLETTINO DEMOGRAFICO - Nati: maschi 56, femmine 48, nati morti 2. Morti: maschi 21, femmine 17. Matrimoni 45.

BOLLETTINO METEOROLOGICO - Temperatura minima e massima di ieri: 6-14.9. Si prevede cielo molto nuvoloso e temperatura stazionaria.

FILMS VISIBILI - « In nome della legge » al Principe; « Il valzer dell'imperatore » alle Attualità; « Destino su Manhattan » all'Augustus, Bologna; « L'isola di corallo » al Cola di Rienzo; « La storia di Pearl White » al Plaza; « Il grande campione » al Fiamma; « Alba fatale » al Palazzo.

TESSILI U.N.R.R.A. - E' iniziata presso gli uffici della C.d.L. di Via Urbana 175-A e Piazza Sonnino 37, la distribuzione dei tessuti UNRRA. Nel contempo si invitano le C.I. a far pervenire dalle proprie Direzioni gli elenchi del personale per la richiesta dei buoni supplementari per l'acquisto dei Tessili UNRRA. Gli elenchi debbono essere trasmessi al Comitato Provinciale UNRRA Tessile.

SOLIDARIETA' POPOLARE - Salvatore Lucere malato di t.b.c. e in cattive condizioni finanziarie, ha perduto 11 mila lire in piazza Croce Rossa. Il portafogli gli è stato restituito senza la somma; rivolge un appello a chi avesse trovato il danaro, di restituirlo inviandolo presso la nostra Segreteria di Redazione.

— La compagna Teresa Bellatti, madre di tre bambini, ricoverata all'Osp. S. Giovanni, ha urgente bisogno di streptomicina per il valore di 70mila lire. Inviare le offerte alla nostra Segreteria di Redazione.

LUTTO - E' deceduto il padre del compagno dottor Giacomo Ficone. Le più vive condoglianze da parte della Sez. Tre Colonne e de « l'Unità ».

CONVOCAZIONI DI PARTITO

MERCOLEDI

Enti locali - Ass. Gen. dei comp. a P. Lovatelli, ore 17.

I comp. partigiani di Torpignattara e Quadraro sono convocati per le ore 19 presso la sezione Torpignattara.

Birra Peroni e Wurher - Comit. di cellula e C.D.S. alle 18 in Fed.

Metallurgiche - Due comp. per ogni luogo di lav. alle 18 in Fed.

Parastatali - I comp. del Com. Cell., C.D.S. alle 17 in Fed. Ilepopavy, IAI'Taoa, Dell'OS C.I., dell'INPS, INAM, INAIL, etc. alle 17 in Federazione.

Ospedalieri - Comp. del C.D.S., C.I., Com. Cell. alle 19 in Fed.

Te.Ti. - Convocazione straordinaria della cellula alle 17 alla sez. Ponte.

GIOVEDI'

Vetro - Comp. del Com. Dir. Sind. alle 17 in Federazione.

Panettieri - I comp. dirig. del Pio Sodalizio, Cassa Ferie, Cassa Vecchiaia alle 18 in Fed.

Ferrovieri - Intercellulare alle 18 in Fed.

Compagni lavoratori del commercio (FILCEA) in Fed. alle 20.30.

RIUNIONI SINDACALI

Poligrafici e Cartai - Comm. Int., delegati di azienda, collettori sindacali e un rappresentante per ogni azienda, in sede sociale, oggi alle ore 18.

LE SEGUENTI COMMISSIONI INTERNE del quartiere Ostiense sono convocate per oggi alle 10 presso l'Officina Meccanica (Valco S. Paolo): Gas, ACEA, SRE, ATAC S. Paolo, STEFER Lido, Buitoni, Vetreria, Mercati Generali, Castelli, SACET, Bianchi, SPES, Tovaglieri, ENAL Forestale, Alfa Romeo, Mioni, Tabacchi ELIOS, Salomone, Ossigeno, Consorzi agrari, Sennino, Caciara Romana.

Metallurgici - Comm. Int. e collettori delle Aziende metallurgiche, domani alle 18 alla Camera del Lavoro.

Tutti i lavoratori d'Albergo, domani alle 22 alla C.d.L., P.zza Esquilino 1.

Chimici - C.D., Comm. Int. collettori, oggi ore 18 alla C.d.L.

AMICI DE « L'UNITA' »

Al posto delle riunioni di settore è stata indetta un'importante riunione generale dei responsabili di « gruppo » per questa sera, alle 18 precise, presso la sede del nostro Ufficio Propaganda. All'ordine del giorno la preparazione del Congresso Provinciale degli « amici » e la Befana.

FEDERAZIONE GIOVANILE

I com. delle cellule delle az. poligrafiche alle 18 in Fed.

Un giovane comunista per ognuna delle seguenti aziende metallurgiche alle 18 in Fed: Mater, Fatme, Fiorentini, Meloni, Masi.

Le Sezioni mandino a ritirare « Pattuglia » e altro materiale propagandistico.

I comp. di Salario, Trastevere, Ponte, Esquilino, Celio, e Quadraro che domani debbono recarsi in provincia passino in giornata in Fed.

BLOCCO DEL POPOLO

Oggi il gruppo alle 21 nella sede della Federazione socialista.

CONSULTE POPOLARI

Giovedì alle 17,30 gli on. Grisolia e Turchi parleranno nella sede della Casa della Cultura in via S. Stefano del Cacco sulle Consulte Tributarie Comunali. Sono tenuti ad intervenire i candidati alle consulte ed i membri dei Comitati Direttivi dei settori e delle Sezioni del P.C.I. e del P.S.I.

Lutto

Dopo breve malattia è deceduto domenica sera Aurelio Magnini, padre del nostro carissimo compagno di lavoro Sandro.

Al nostro collega e a tutti i suoi familiari, così duramente colpiti, le condoglianze dei compagni di lavoro e della redazione de « l'Unità ».

L'U.T.G.P. per fine d'anno

L'Unione Turistica Giovanile comunica che le iscrizioni per partecipare alle gite organizzate per fine d'anno si chiudono il 15 dicembre 49. Si rammenta che la Gita a Parigi ha una quota di L. 21.000 partendo da Torino e la carovana sciistica L. 13.000 per Schwaz (Austria) partendo da Verona.

Le iscrizioni si effettuano al centro nazionale U.T.G., P. Lodi 9. I passaporti sono individuali.

DOMANI AI CINEMA

Bernini e Quirinale

Imminente al

FIAMMA

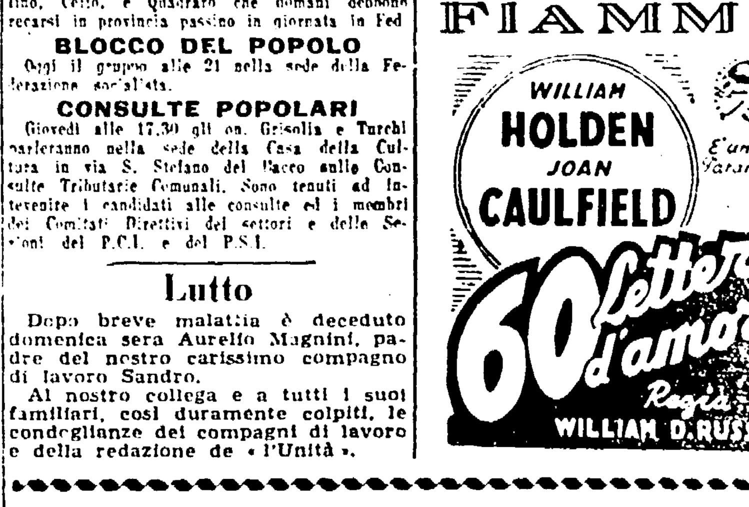

oggi

Ariston

scampoli

PIAZZA FIUME CORSO UMBERTO

TOTO'

— IN —

Totò in cerca di casa

un film di STENO e MONICELLI con:

Marisa MERLINI — *Folco* LULLI — *Aroldo* TIERI

Ada MANGINI — *Lia* MOLFESE — *Luigi* PAVESE

OGGI « Prima » al

SUPERCINEMA e SPLENDORE

Imminente ai Cinema

CAPRANICA - EUROPA - IMPERIALE - MODERNO

Teatri - Cinema - Radio

TEATRI

ADRIANO: ore 21: comp. Dapporto-Giusti: « Buondì via Margherita » — ARTI: ore 17: comp. Scelzo, Paul, Porelli: « La Presidentessa » — ELISEO: ore 21: comp. Pagnani Cervi: « Quel sig. che venne a pranzo » — PIRANDELLO: ore 16.30 e 20.30: comp. Capodaglio: « La Battaglia di Zama » — QUIRINO: ore 21: compagnia De Filippo: « Spacca il centesimo - Don Raffaele il trombone - Miseria Bella » — SATIRI: ore 21: « Amleto » diretto da F. Castellani (pres. Arpa) — VALLE: ore 21: comp. Macario: « La bisbetica... sognata ».

VARIETA'

ALHAMBRA: Orgasmo e comp. Martana — ALTIERI: L'uomo ombra torna a casa e riv. — AMBRA: I quattro rivali e riv. — ARENA TARANTO: ore 19: Grande Circo Equestre « Zoppini » — LA FENICE: Delitto nella notte e riv. — LAMARMORA: L'uomo meraviglia e riv. — MANZONI: Vento di Primavera e riv. — NUOVO: Gioca eroica e riv. — PRINCIPE: In nome della legge — VOLTURNO: Jhonny Belinda.

CINEMA

A.B.C.: La casa rossa — Acquario: La strega rossa — Adriacine: La morte viene da Scotland Yard — Alba: Saigon — Alcyone: John Belinda — Ambasciatori: I sacrificati — Apollo: Non mi sfuggirai — Arcobaleno: « The third man » — Arenula: La disperata notte — Astoria: Non mi sfuggirai — Astra: Jhonny Belinda — Atlante: L'isola del desiderio — Attualità: Il valzer dell'imperatore — Augustus: Destino su Manhattan — Aurora: La primula rossa — Ausonia: Diana, regola la libertà — Barberini: La signora in ermellino — Bologna: Destino su Manhattan — Brancaccio: Il principe delle volpi — Capitol: Tre settimane d'amore — Capranica: Così sono le donne — Centocelle: Forza Red — Centrale: Risorgere per amare — Cine-Star: Non mi sfuggirai — Clodio: La lucciola — Cola di Rienzo: L'isola di corallo e Quintetto Fiorentino — Colonna: Il castello sull'Hudson — Colosseo: L'impostore — Corso: Tre settimane d'amore — Cristallo: Angeli con la faccia sporca — Delle Maschere: Non fidarti di tuo marito — Delle Provincie: Castellana bianca — Delle Vittorie: La città del jazz — Del Vascello: La tragedia del capitano Scott — Diana: Anche oggi è primavera — Doria: Belve su Berlino — Eden: Capitano di Castiglia — Esquilino: Ammutinamento della Elsinore — Europa: Così sono le donne — Excelsior: La grande fiamma — Farnese: Una pallottola per Roy — Fiamma: Il grande campione — Flaminio: La strega rossa — Folgore: Sogno d'amanti — Fontana: Il principe Azim — Fontana di Trevi: Il principe delle volpi — Galleria: Vita di briganti — Giulio Cesare: Aquila a due teste — Golden: Non mi sfuggirai — Imperiale: La cavalcata del terrore — Induno: Il grido della terra — Iris: Senza amore — Italia: L'uomo meraviglia — Faglione: Scandalo premeditato — Massimo: Anche oggi è primavera — Mazzini: Belve su Berlino — Metropolitan: La signora in ermellino — Moderno: La cavalcata del terrore — Modernissimo: Sala A: Lettera a tre mogli — Sala B: Il vagabondo della foresta — Novocine: Forza Red — Odeon: Avventura — Vallechiara — Odescalchi: Voglio essere più amata — Olympia: Duello al sole — Orfeo: Terrore! — Ottaviano: L'ultimo dei Montecristo — Palazzo: Alba fatale — Parioli: Girandola — Planetario: La carovana dei ribelli — Prenestе: Devi essere felice — Plaza: La storia di Pearl White — Quadraro: Ombre di Broadway — Quirinale: Odio di sangue — Quirinetta: « La passeggera » (17, 19.15, 21.45) — Reale: Vagabondo della foresta — Rex: Vita intima di Marcantonio e Cleopatra — Rivoli: « Amore sotto i tetti » (16.15, 18.30, 21.45) — Roma: Verso l'ignoto — Rubino: Destinazione Tokio — Salario: Ultima carica — Sala Umberto: Caramba Carmelita — Salone Margherita: Tre settimane d'amore — Savoia: Il principe delle volpi — Smeraldo: L'ultimo dei Montecristo — Splendore: Totò cerca casa — Stadium: Non fidarti di tuo marito — Supercinema: Totò cerca casa — Tirreno: Addio alle armi — Trianon: Destinazione Tokio — Trieste: L'uomo meraviglia — Ventun Aprile: La strage di Alamo — Verbano: Io strano Mr. Jone — Vittoria: Orgoglio e pregiudizio — Vittoria Ciampino: Circo insanguinato.

RIDUZIONI E.N.A.L.: Cine-Star, Cristallo, Esquilino, Planetario, Quirinale, Reale.

RADIO

RETE ROSSA - Ore 11: Musica richiesta — 12: Tosoni e la sua chitarra — 12.25: Canzoni — 13.26: Orch. Ferrari — 14: Curiosando in discoteca — 14.20: Motivi di successo — 18: « La zolfara », dramma lirico in un atto — 19.45: Orch. Cetra — 21.03: Il convegno dei cinque — 21.35: Concerto sinfonico — 23.30: Musica da ballo.

RETE AZZURRA - Ore 13.26: C.ch. Angelini — 18: Concerto del « Quartetto città di Torino » — 20.33: « Zig zag » — 21.25: La vetrina dei strumenti — 22.20: I notturni dell'usignolo — 23.30: Musica da ballo.

SCHIAVONE

OROLOGI SVIZZERI A TUTTI IN DIECI RATE — PREZZI IMBATTIBILI — NIENTE CAMBIALI IN BANCA

ROMA — Via Montebello N. 88 — Via Sistina N. 58-c — Borgo Pio N. 149 — Viale Regina Margherita N. 35 (Cinema « Excelsior ») — ROMA