GLI AVVENIMENTI SPORTIVI

ALLA VIGILIA DEL RIPOSO PER ITALIA-BELGIO

In casa Juventus e Milan e a Genova l'Internazionale

La Lazio e la Fiorentina lottano a distanza per il quarto posto - Il Venezia gioca a S. Elena una carta decisiva contro la Pro Patria

Il sempre originale e battagliero Carlin, dalle colonne del foglio sportivo torinese, ha sferrato un violento attacco contro i « tours de force » del campionato, ed ha detto una grande verità quando ha annoverato fra i più ingrati compiti quello del cronista sportivo costretto a seguire con commenti e previsioni il corso del torneo.

Carlin ha rilevato che al commentatore non è più rimasto il gusto di commentare, così come al lettore non è più restato il gusto di leggere. Manca all'uno e agli altri il tempo necessario di ponderare, di riflettere, di confrontare i dati. Il ritmo convulso del campionato consente tutt'al più di prendere atto dei risultati, di registrare le cronache degli incontri, gli infortuni, le notizie sulle formazioni delle varie squadre, ecc. Ma compilare accurate e meticolose analisi non torna più conto: sarebbe come — per dirla con Carlin — scrivere sulla sabbia mentre la gente vi cammina sopra...

Le vicende di questa « settimana cruciale » del campionato sono tuttavia destinate a lasciare un'impronta decisiva sugli ulteriori sviluppi della lotta per il primato. La sconfitta del Milan a Roma ha consentito di nuovo alla Juventus di riprender fiato, e ognuno può comprendere quanto sia più agevole adesso per la capolista proseguire la corsa in avanti senza più sentire alle spalle il fiato grosso dei rossoneri. Il ristabilito vantaggio di tre punti (effettivo anche nella media inglese) consente ai bianconeri di affrontare e risolvere con tutta la calma necessaria i residui problemi che concernono la loro definitiva convalescenza.

Già domani, infatti, la Juventus potrà giocare con tranquillità la partita casalinga contro il Genoa, una squadra che ha infilato cinque risultati fruttiferi dal giorno della tanto deprecata fuga di Boyè. Non sappiamo come Carver allineerà i suoi uomini, ma l'utilizzazione fatta a Venezia di Parola mediano laterale, il rientro in forma di Martino, le ottime prestazioni del « ripescato » Rava, fanno comprendere che la società torinese ha ormai superato il periodo dell'orgasmo. Tutte le soluzioni innovatrici Carver può adesso esperimentarle con assoluta tranquillità, e godendo della massima fiducia in tutti gli ambienti che lo circondano.

La sconfitta del Milan a Roma potrebbe invece essere un sintomo di una « piccola crisi » dei rossoneri. Come la prestazione di Palermo fu tutt'altro che maiuscola, anche la seconda partita romana dei milanisti non è stata trascendentale. Ancora una volta gli svedesi hanno fatto capire di non esser tagliati alle partite « tutte da combattere », e questa loro deficienza sminuisce notevolmente la loro indiscussa classe e capacità di gioco. Domani, contro un Torino sempre discontinuo, il Milan non dovrebbe correr seri pericoli, tuttavia, seppure vicerà come è logico che vinca, sarà interessante vedere quale sarà il tono del suo gioco: se quello irresistibile dei sette a uno, o quello timido e impacciato di Palermo e di Roma.

Delle tre « grandi » stavolta è l'Inter che gioca in trasferta. Il terreno sampdoriano non è proprio una roccaforte inespugnabile (persino il Venezia ha potuto prendervi un punto!), ma la squadra ligure è capace sempre delle più imprevedibili imprese, e Amadei e C. dovranno badare a non incorrere nuovamente nella svogliatezza che già causò loro le battute d'arresto di Bergamo e di Venezia.

La Lazio e la Fiorentina, appaiate ormai al quarto posto, lotteranno a distanza sui temibili terreni di Bari e Bologna, nel tentativo di distanziarsi e rimaner sole ad occupare la quarta poltrona. Il Padova, la Roma e la Lucchese cercheranno di sfruttare al massimo il vantaggio di giocare in casa, così come il Como tenterà di confermare contro la Triestina la bontà del sorprendente risultato di Firenze.

L'incontro più accanito sarà senza dubbio quello di Venezia, in cui i neroverdi hanno buone speranze di prevalere contro l'altra « pericolante » Pro Patria. Una vittoria consentirebbe ai lagunari di tornare nuovamente a sperare, perchè li riavvicinerebbe notevolmente alla penultima classificata.

Così, domani, si chiuderà la « settimana cruciale » delle tre partite. Poi, per fortuna, avremo davanti a noi quattordici giorni di tempo prima di dover tornare ad occuparci ancora del campionato. Ed il non troppo atteso confronto Italia-Belgio sarà il meritato riposo dei giocatori e del pubblico.

REMO

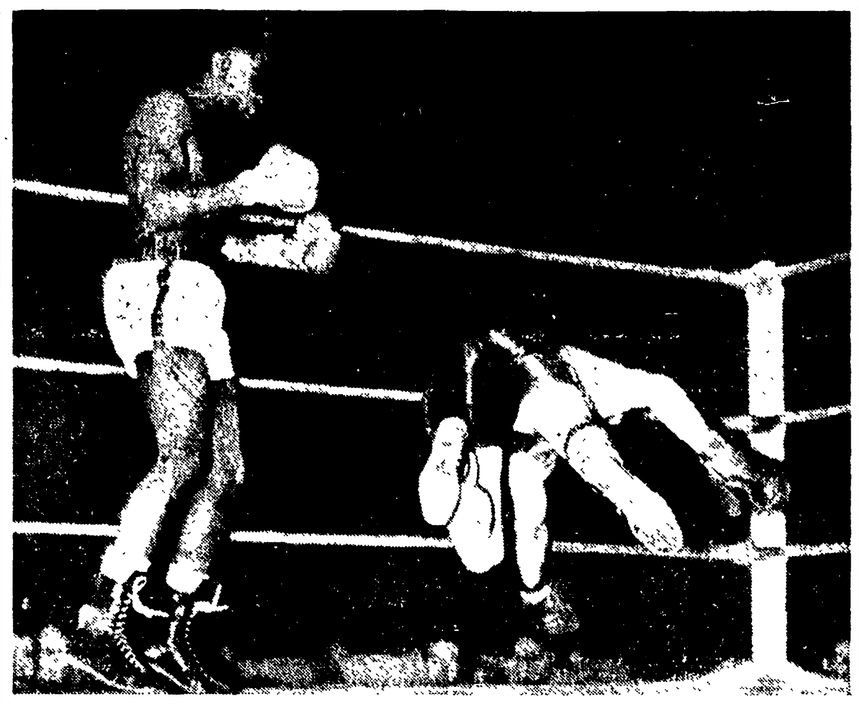

UN TERRIBILE « KNOCK-DOWN » — L'incontro fra i pesi medi Billy Sealbolt e Connie Stamps, svoltosi a Kansas City alcune sere fa per la semifinale di un « Guanto d'oro », era stato equilibrato sino alla nona ripresa, e forse Sealbolt, il pugile bianco, avrebbe vinto ai punti. Ma all'ultimo « round » Stamps piazzò un terribile « knockdown » che fece letteralmente volare al tappeto l'avversario, vincendo così per k. o.

IL NOSTRO PRONOSTICO PER DOMENICA

Attenti alle sorprese causate dalla stanchezza!

Le previsioni normali attribuiscono alle squadre di casa parecchie preferenze

BARI-LAZIO X-2-1

Indichiamo nell'ordine le tre previsioni, rilevando che i « galletti » giocheranno con il cuore in gola ed avranno la possibilità di arginare con il loro slancio il gioco indubbiamente più classico e penetrante della squadra romana, lanciatissima dopo la vittoria sul Milan.

BOLOGNA-FIORENTINA X-1

I rossoblù si sono ormai quasi messi al sicuro, ma cercheranno di utilizzare il vantaggio della partita casalinga. Alla Fiorentina, tuttavia, qualche probabilità va accordata. Non basta l'infortunio di giovedì a far dimenticare la sua lunga serie positiva.

COMO-TRIESTINA 1-X

Due squadre un po' annebbiate negli ultimi tempi. Ma i lariani sono reduci dalla sensazionale vittoria di Firenze, ed hanno diritto ad una leggera preferenza, che non esclude tuttavia il risultato di parità.

JUVENTUS-GENOA 1

I bianconeri non dovrebbero più temere, ormai, le partite da disputare in casa.

LUCCHESE-ATALANTA 1

Negli ultimi tempi i toscani sono stati assai più continui degli orobici: hanno pareggiato a Palermo, hanno battuto il Bari, hanno pareggiato a Genova. Si fanno preferire nettamente.

MILAN-TORINO 1

Per i rossoneri la vittoria è un imperativo categorico. E poi essi hanno da riscattare la sconfitta del girone d'andata.....

ROMA-PALERMO 1

I rossoneri non apprezzano molto le partite in trasferta malgrado siano reduci da una bella vittoria a Bari. I giallorossi, piuttosto sfortunati negli ultimi tempi, hanno diritto al favore del pronostico.

SAMPDORIA-INTER 2-X

Anche per i nerazzurri, come per i loro cugini milanisti, la vittoria è obbligatoria. La « Samp » non è molto ben registrata attualmente, ma un pareggio può rientrare nella normalità del risultato.

VENEZIA-PRO PATRIA 1

Contro la Juventus i lagunari non si sono battuti male. Tutte le loro ultime coraggiose prestazioni inducono a ritenere più che attendibile un successo, sia pure di misura.

NAPOLI-MODENA 1

Al Vomero l'entusiasmo è a quota mille dopo la vittoria sull'Udinese. Il Modena non dovrebbe aver speranze.

PISA-SPAL X-1

I ferraresi sono nella miglior forma, tuttavia non è azzardato sperare in una gagliarda prova dei toscani, che venga a riscattare la sconfitta di Sesto San Giovanni.

UDINESE-BRESCIA 1-X-2

E' il « clou » della giornata nella serie B. Un pronostico preciso non è possibile. Indichiamo nell'ordine le tre preferenze.

Partite di riserva:

EMPOLI-SALERNITANA 1
LIVORNO-SPEZIA 1
CATANIA-FANFULLA 1

Come si vede il complesso della schedina è favorevole alle squadre ospitanti. Va tuttavia tenuto presente che le squadre di serie A sono alla terza fatica settimanale, e ciò può determinare anche i più sensazionali risultati a sorpresa, influendo sul normale rendimento dei singoli giocatori e delle varie squadre la serie di strapazzi dei giorni passati (partite, viaggi, emozioni varie, ecc).

La seconda convocazione dei calciatori « azzurri »

Lunedì prossimo la Segreteria della F.I.G.C. diramerà un comunicato con la convocazione dei calciatori che dovranno trovarsi martedì a Firenze a disposizione del Commissario Tecnico Ferruccio Novo, in vista dell'incontro Italia-Belgio che, come è noto, sarà disputato a Bologna il 5 marzo.

E' probabile che Novo inviti qualche nuovo elemento ed escluda dalla rosa dei probabili qualche altro già convocato a Milano. Si ritiene che i probabili « azzurri » non disputeranno martedì una regolare partita; essi saranno sottoposti soltanto ad allenamento atletico.

La nazionale italiana sarà a Bologna sabato sera o domenica mattina

Primato mondiale di un nuotatore sovietico

Leonida Mechkov ha impiegato nei 100 metri a rana 1'7"

MOSCA, 24. — Il nuotatore moscovita Leonida Mechkov ha battuto nella piscina di Minsk il record del mondo dei 100 metri a rana col tempo di 1'7". Il record precedente apparteneva all'americano R. Hough col tempo di 1'7"3/10.

Il Mechkov nel 1946 aveva già ottenuto sulla distanza il tempo spettacoloso di 1'5"1/10, ma allora l'U.R.S.S. non aveva ancora dato la sua adesione alla Federazione Internazionale di Nuoto.

SOTTO LA GUIDA DEL "MAGO" VAN ZANDT

I cestisti azzurri si allenano per il difficile incontro di Parigi

La vittoria non è impossibile contro la forte nazionale francese

TORINO, 24. — I cestisti azzurri, riuniti al allenamento collegiale nella nostra città in vista del prossimo incontro di Parigi contro la nazionale francese, hanno disputato ieri un primo allenamento, agli ordini di Van Zandt, nella palestra del collegio « San Giuseppe.

I giocatori convocati e presenti a Torino sono i seguenti: Ferriani, Bersani e Negroni (Virtus Bologna), Traouzzi (Varese), Marietti (Roma), Rubini, Stefanini e Acerbi (Borletti Olympia), Bongiovannini e Mucci (Gira Bologna) e Romanutti (Lega Nazionale Trieste).

L'allenamento di ieri aveva lo scopo di far sgranchire i muscoli degli atleti. Van Zandt, col suo solito berrettino blu, ha arbitrato e giocato nello stesso tempo guidando gli atleti.

Il « mago » Van Zandt — così è chiamato l'allenatore Federale — l'uomo che in due anni ha portato i nostri cestisti fra i primissimi posti in campo europeo, ad incominciare dal vittorioso incontro di Parigi del gennaio '48. E' molto ermetico in fatto di pronostici sulla partita di martedì prossimo al « Palais des Sports » di Parigi.

Sotto questa guida veramente eccezionale i nostri cestisti hanno toccato in questi ultimi anni un livello tecnico mai raggiunto prima. Valgano come esempi le brillanti vittorie conseguite nel Trofeo Mairano nel '49 e quelle del recente torneo internazionale di Nizza, dove gli « azzurri » vinsero una dietro l'altra una serie di partite, terminando imbattuti il torneo, al primo posto. L'incontro di Parigi è indubbiamente difficile, anche perchè mancano diretti confronti fra le due nazionali in questi ultimi tempi. Tuttavia gli « azzurri » ci sembrano favoriti in linea tecnica.

Sul grado di forma dei singoli atleti e sull'omogeneità della squadra potremo comunque pronunciarci, dopo la partita che vedrà gli « azzurri » opposti ad una squadra mista della Ginnastica Torino e della Canottieri Casale

PIERO NOVELLI

ATLETICA

I turni d'allenamento per l'inizio di stagione

Allo scopo di impostare razionalmente gli allenamenti iniziali della stagione 1950, avranno luogo, sotto la direzione del Commissario Tecnico Nazionale della F.I.D.A.L. Oberweger, tre turni di allenamento collegiale maschile ed un turno di allenamento collegiale femminile per i seguenti atleti:

Uomini: sede da destinare. — I. Turno (dal 30 marzo all'8 aprile): Castagnetti, Consolini, Dalla Fontana, Fracassi, Lucioli, Matteucci, Profeti, Taddia, Tagliapietra, Tavernari, Tosi e Vecchi; II. Turno (dal 10 aprile al 20 aprile): Arcangeli, Ardizzone, Ballotta, Bertacca, Campagner, Chiesa, Contin, Corsaro, Dordoni, Moggio, Pratesi, Sestini e Sormani; III. Turno (dal 21 aprile al 30 aprile): Albanese, Filput, Leccese, Marina, Merani, Missoni, Monti, Moretti, Pacchini, Paterlini, Penna, Rocca, Roghi, Siddi e Tortini.

La Presidenza della FIDAL si riserva di comunicare tempestivamente la sede degli allenamenti.

Donne: sede Roma. — Turno unico (dal 15 aprile al 25 aprile): Bisaldi, Cordiale, Gentile, Jeandeau, Martelli, Musso, Piccinini, Pieruccl, Rossi, Simonetti, Tagliaferri, Tonani e Torresi.

BIANCOAZZURRI E GIALLOROSSI

La Lazio è partita per Bari e la Roma annuncia varianti

La Lazio non ha avuto molto tempo a disposizione per festeggiare la bella vittoria riportata sul Milan. La imminenza della trasferta di Bari ha costretto i dirigenti a far intraprendere subito il viaggio per la città ionica alla comitiva biancoazzurra, che è partita nel pomeriggio di ieri.

Sperone ha condotto con sè tutti i titolari schierati domenica e le due riserve Montanari e Piacentini. Solo Remondini risente di un colpo duro ricevuto in uno scontro con Nordhal, e la sua presenza in campo contro i biancorossi non è sicurissima; gli altri stanno tutti bene.

* * *

Nella mattinata di ieri è rientrata da Milano la Roma. L'infortunato Maestrelli è stato visitato subito dal prof. Zappalà, che ha riscontrato al bravo terzino la lacerazione del muscolo adduttore del ginocchio, per la quale il giocatore dovrà osservare dai 10 ai 15 giorni di riposo. Ma per fortuna c'è adesso la sosta internazionale.

Per l'incontro di domani con il Palermo, Bernardini spera di poter utilizzare Ferri, il quale però non si trova neppur egli nelle migliori condizioni

Altre varianti sono previste alla formazione di domani. Si annuncia infatti il rientro in squadra di Arangelovich e la sostituzione temporanea di Spartano e Venturi (particolarmente meritevole di riposo questo ultimo, che ha disputato in cinque giorni ben tre partite, avendo giocato lunedì scorso a Viareggio fra gli « juniores »).

Contro i rosanero la linea mediana sarà pertanto costituita da Valle e dell'Innocenti.

FUGILATO

Grave incidente a Livio Minelli

BERGAMO, 24. — Il campione europeo dei pesi « welters » Livio Minelli è stato ricoverato oggi all'ospedale di Bergamo per sospetta frattura della rotula del ginocchio destro.

Minelli, che percorreva in motocicletta il Viale delle Mura, nel tentativo di evitare un passante, urtava con violenza contro un paracarro e cadeva poi a terra. La lesione è stata giudicata guaribile in due mesi, e pertanto Livio Minelli dovrà rinunciare al combattimento con Denis e alla successiva partenza per l'America del nord.

Armanini e Bonetti battuti in America

NEW YORK, 24 — L'italiano Armando Armanini è stato iersera dichiarato battuto ai punti dal peso mediolleggero americano Jimmy Sandres. La decisione è stata fischiata dal pubblico. Sempre iersera, a Filadelfia, l'altro pugile italiano Ermanno Bonetti è stato battuto ai punti in otto riprese da Eddie Giosa. Bonetti aveva sostituito all'ultimo momento Aldo Minelli, colpito improvvisamente da un attacco di influenza.

Willie Pep multato per scarsa combattività

MIAMI, 24. — La commissione pugilistica della Florida ha inflitto cinquecento dollari di multa al campione del mondo Willie Pep e 250 al suo ultimo antagonista Jimmy Warren, per la scarsa combattività dimostrata nell'incontro di mercoledì sera.

Pep aveva prevalso in tutte le riprese ma si era inimicato i 3700 spettatori per non aver tentato il colpo duro.

Bollettino della neve

Abetone: cm. 70, dura; Aremogna: manca; Campocatino-Guarcino: cm. 200, farinosa; Campo Imperatore: cm. 90, farinosa; Roccaraso: manca; Terminillo: cm. 60, farinosa.

LA PREPARAZIONE PER LA NUOVA STAGIONE CICLISTICA

Ferdy Kubler sarà quest'anno il capitano della "Frejus" in Italia

La casa torinese ritorna alle corse dopo dieci anni di sosta - Fra i grigiorossi: Goldschmidt, Covolo, Ferrari, Pedroni, Simonini, ecc. - A Bordighera il quartier generale

DAL NOSTRO INVIATO SPECIALE

RIVIERA DEI FIORI, febbraio.

Nel gioco del calcio una grande squadra è utile e dà soddisfazione. Con la Juventus, il Milan e l'Inter, Agnelli, Mauprirez o Trabattoni e Masseroni, si danno l'aria dei « padroni del vapore », e fanno pubblicità alle loro industrie: automobili, maglie, scarpe e gomme. Portafoglio pieno, sigaro in bocca e distintivo dello squadrone all'occhiello l'industriale-presidente va a cercare la pubblicità e la trova sempre

Così è per il ciclismo. L'industriale che ha una buona squadra vende biciclette: perchè il ragazzo che a giugno avrà una buona pagella — è un esempio — vorrà dal papà la bicicletta di Coppi, di Bartali o di Kubler o di Van Steenbergen. Secondo il gusto e la simpatia.

L'industriale per imporre la sua marca ha quindi bisogno del grosso nome. La « Bianchi » (con Coppi) e la « Bartali » (con Bartali) dominano. Ma gli altri non vogliono rimanere indietro e corrono ai ripari. Non c'è in Italia un campione da opporre a Coppi e Bartali? Si va all'estero, si trovano Kubler, Van Steenbergen, Marinelli, Robic. Così la « Frejus », la « Girardengo », la « Guerra », la « Visconteа » Che la « Frejus » avrebbe fatto una grande squadra per le corse del 1950 lo seppi l'altr'anno. Me lo disse Bertolazzi a Copenaghen, quando c'era la battaglia per le maglie arc-en-ciel, e le sere erano pallide, umide e lunghe, e perciò piene di chiacchiere e di ricordi belli e brutti della bicicletta.

Bertolazzi ha le mani in pasta nella Casa dei Ghelfi, in Italia e in Argentina. Ma più che gli affari a lui piacciono le corse. Bisogna capirlo: Bertolazzi è stato un gran bel corridore e di corse ne ha vinte a mucchi: a Liegi, quand'era dilettante, conquistò il titolo di campione del mondo.

« Cercherò di avere Kubler: è un nome simpatico, e in Italia piace molto », disse Bertolazzi. Non era una balla: oggi Kubler è il capitano della « Frejus », che — dopo un anno tranquillo: il 1949 — ritorna alle corse in grande stile, dopo dieci anni.

La « Frejus » è la marca che scoprì e lanciò Martano, Olmo, Bartali, Bizzi, Valetti e Cinelli. Spereva di far bene nel 1949, con Aldo Ferrari, ma un ginocchio tradì l'ex-campione del mondo dei dilettanti e la « Frejus », di conseguenza. Ora il guaio della marca grigio-rossa è questo: che ha troppi corridori

Kubler ha voluto Goldschmidt, un campione — primo nella Nimes-Marsiglia e ottavo nella classifica del « Tour 1949 » — che si adatta a fare anche il gregario e che per il « Ferdy di Svizzera », si butterebbe nel fuoco. Poi ci sono: Covolo, Fanti, Barducci, Ferrari, Pedroni, Dotti, Ciolli, Giusti e Simonini. Come si vede, l'imbarazzo è nella scelta. E ci vorrà tutta la capacità — e il tatto, e la comprensione — di Bertolazzi per sistemare le cose di famiglia.

E' certo che terrà fuori una squadra coi fiocchi che potrà dare una buona mano al capitano, cui non mancano i mezzi per imporsi, specialmente sul piano quando le corse si tirano coi denti e con la bava alla bocca Tour 1949, a St Malò: ricordate?

La « Frejus » sarà in corsa con Kubler nella Milano-Torino, nella Milano-Sanremo, nel Giro di Toscana, nella Milano-Vicenza, nel Giro d'Italia, e completerà la stagione col Giro dell'Emilia e il Giro della Lombardia.

Bordighera è il quartier generale della « Frejus » C'è del buon gusto nella scelta A Bordighera le strade hanno il nome dei fiori, l'aria è tiepida, il sole corona d'oro le cose. Quando verrà giù dalle nevi di Davos, Kubler dirà: « Perchè non sono venuto prima? ».

ATTILIO CAMORIANO

SILVIO PEDRONI ed ALFO FERRARI si classificarono rispettivamente al secondo ed al primo posto nei campionati mondiali dei dilettanti del 1948, a Reims. Quest'anno, nella nuova « Frejus », i due ex dilettanti sperano di fare grandi cose

Prime avvisaglie della nuova stagione

MILANO, 24. — La prima corsa della stagione riservata ai professionisti e agli indipendenti si correrà domenica con partenza ed arrivo a Castano Primo (Milano) per un totale di km. 176. Alla corsa hanno dato la loro adesione numerosi corridori, tra i quali Leoni, Ricci, Astrua, i fratelli Zanazzi, ecc. L'attività ciclistica per dilettanti si aprirà pure domenica con la Coppa San Geo che si correrà su un percorso di km. 140, con partenza ed arrivo a Milano. Gli iscritti ammontano a 158.

Da domani su L'UNITA'

COME DIVENNI PRIMATISTA MONDIALE

memorie di

EMIL ZATOPEK

campione olimpionico e detentore del record mondiale dei 10.000 m.

GIANCARLO PAJETTA

CONTRO L'AVVENTURA IN SOMALIA

Una precisa documentazione dei motivi economici, politici e militari che vietano - ad un governo come l'attuale - di gettare l'Italia in una nuova avventura coloniale

PREZZO LIRE 50

Richiederlo presso tutti i CDS

PER L'OTTO MARZO GIORNATA INTERNAZIONALE DELLA DONNA

DIFFONDETE:

T. NOCE: « LAVORO SINDACALE » . . . . . L. 60
M. M. ROSSI: « DONNE DI TUTTO IL MONDO PER LA PACE » . . . L. 30
A. BEI: « IN DIFESA DELLA DONNA LAVORATRICE » . . . . . L. 35
T. NOCE: « GIOVENTU' SENZA SOLE » (Edizione Macchia) . . . . . L. 300
LENIN: « EMANCIPAZIONE DELLA DONNA » L. 150
SEREBRENNICOV: « LA DONNA NELL'UNIONE SOVIETICA » . . . . L. 20
« SOTTO LA BANDIERA DELLA PACE » . . . L. 350

Inviate le richieste al C.D.S. Nazionale — Via delle Botteghe Oscure, 4 — Roma

E' uscito il N 3 (1950) de:

« LA REALTA' ECONOMICA »

Quindicinale del Comitato Nazionale dei Consigli di Gestione

In questo numero:

— I « piani » del nuovo governo continuano l'attuale politica fallimentare: ai lavoratori il compito di realizzare il Piano del Lavoro
— Non un sacco di cemento per la guerra!
— Riflessi del Piano della CGIL sul mercato interno di prodotti tessili
— Domande precise ai Dirigenti di azienda
— I Comitati di difesa dell'industria: legame fra gli organismi di fabbrica e la popolazione
— Conclusione della lotta dei 100 giorni al Cantiere di Porto Marghera

Un numero L. 50; abb. annuo L. 1000 - Direzione e Amministrazione: Via Piemonte, 40 - c/c postale numero 1/31213

LEGGETE

"Vie nuove"

La Rassegna della Stampa Sovietica, che già si è affermata presso un largo pubblico di lettori, è uscita in veste rinnovata con il nome di

RASSEGNA SOVIETICA

SCIENZE, STORIA ARTE, ECONOMIA

« RASSEGNA SOVIETICA » edita a cura dell'Associazione ITALIA-URSS e diretta dal dott. Pietro Zveteremich dà mensilmente un ampio panorama della cultura e della scienza e della tecnica sovietiche. Oltre la traduzione integrale di articoli delle riviste scientifiche, tecniche e culturali « RASSEGNA SOVIETICA » reca racconti, poesie, panorami delle arti, del teatro e del cinema nell'URSS

Essa è posta in vendita al prezzo di L. 150 L'abbonamento annuo è di L. 1.500, l'abbonamento semestrale è di L. 8000 I versamenti si ricevono presso la Associazione ITALIA - URSS (Via XX Settembre 3 - Roma) presso le Sezioni Provinciali dell'Associazione, e presso le Edizioni Sociali - Via S. Barnaba 16, Milano. Ai soci dell'Associazione ITALIA-URSS viene praticato lo sconto del 10 %

PIETRO INGRAO
Direttore responsabile

Stabilimento Tipografico U.E.S.I.S.A. Roma - Via IV Novembre 149 - Roma

LE « EDIZIONI DI CULTURA SOCIALE » hanno pubblicato

I MONOPOLI ELETTRICI CONTRO LA PRODUZIONE

Un interessante raccolta di dati statistici sulla situazione delle industrie elettriche italiane

Le vere cause della crisi e del progressivo aumento delle tariffe

Le concrete soluzioni del problema dell'elettricità contenute nel piano di ricostruzione della C.G.I.L.

Acquistate il volumetto al Centro Diffusione Stampa della Federaz. Comunista e in tutte le Librerie

EDIZIONI RINASCITA
Via Botteghe Oscure, n. 4
ROMA

I Classici del Marxismo

LE OPERE FILOSOFICHE GIOVANILI DI CARLO MARX

La prima critica effettivamente rivoluzionaria dell'idealismo, in due scritti che hanno creato le premesse necessarie per la formulazione e l'elaborazione dei principii del materialismo dialettico - Pagine 320

PREZZO LIRE 700

PICCOLA PUBBLICITA'

1 COMMERCIALI 12

A. A. MESCHINO sarto d'indiscutibile classe offre ratealmente a tutti senza anticipi, senza interessi tessuti delle migliori fabbriche estere e nazionali, confezionandoli su misura. Piramidecentia 63 (588.225). (5146).

MACCHINE maglieria Dubied Diamant 5x60, 8x70, 10x80, 12x80, occasioni, prezzi dimezzati. Aghi ogni tipo originali tedeschi lire 30 cadauno. Vannini, Indipendenza 20 - Milano. Telefono 24,401 (7920)

4 AUTO-CICLI-SPORT 12

A. CORSI economicissimi per Autisti-Autotrenisti. Autotreno per esame Diesel Cinquecento lire. « STRANO » Reborbs. (200327)

7 OCCASIONI 12

A. ACQUIRENTI accertatevi strepitoso successo svendita scopo far conoscere SUPERGALLERIA ESEDRA 47 (portone) tremila oggetti esposti - mobili qualsiasi tipo - lampadari - tappeti. Approfittatelì (5102)

ARMADI guardaroba, sportelli, scorrevoli, cassettiera interna, bellissimi, varie misure, vendo prezzi bassissimi FACILITAZIONI, viale Militare 40. (5128)

9 MOBILI 12

A. APPROFITTATE. Grandiosa svendita mobili tutto stile Cantù e produzione locale. Prezzi sbalorditivi. Pagamento 32 rate. Sama, Chiaia 238, Napoli. (7722)

AVVERTIAMOLI! Continua eccezionale successo! Svendita Mobili Lampadari. Prezzi più bassi d'Italia - BABUSCI, Piazza Quintiano (Cinema Edea). (5101)

OCCORRENDOVI Camerelette - Salepranzo - Cucine - Soggiorni, qualunque stile e prezzo, potrete scegliere vastissimo assortimento « GALLERIA MOBILI BRIANZA - VIALE REGINA MARGHERITA 176. Lunghissime rateizzazioni senza anticipo ne interessi (5258)

23 ARTIGIANATO 10

GUARDAROBA TUTTI TIPI sportelli scorrevoli qualsiasi legno. Facilitazioni. Via Nazareno, 1. (4144)

26 OFF. IMPIEGO E LAVORO 10

AMBOSESSI retribuiamo ovunque informandoci mensilmente cinespettacoli cittadini. Ufficio Editoriale. Brindisi. (6579)

ANNUNZI SANITARI

SESSUOLOGIA

Studio Medico « Br. Sequard ». Specializzato esclusivamente per diagnosi e cura di tutte le disfunzioni ed anomalie sessuali d'ambo i sessi con i mezzi più moderni ed efficaci. Sale separate. Orario 9-13, 16-19; festivi: 10-12. Consulenti Docenti Universitari. INFORMAZIONI GRATUITE. Piazza Indipendenza, 5 (Stazione).

DOTTOR ALFREDO **STROM**

VENEREE - PELLE - IMPOTENZA
EMORROIDI VENE VARICOSE
Ragadi, Piaghe, Idrocele, Ernie
Cura indolore e senza operazione
CORSO UMBERTO, 504
(Piazza del Popolo)
Telef. 61.929 - Ore 8-20 - Festivi 8-13

ENDOCRINE

Gabinetto medico specializzato per la diagnosi e la cura delle sole disfunzioni sessuali, cura radicale rapida metodo proprio
Impotenza, fobie, debolezze sessuali, vecchiaia precoce, deficienze giovanili, cure speciali rapide pre-post matrimoniali, cura modernissima per il ringiovanimento. Grande Ufficiale Dr. CARLETTI - PIAZZA ESQUILINO 12 (Presso Stazione) - Ore 9-13, 16-18 - Festivi 9-12. Sale separate - Non si curano veneree. Il dr. Carletti non dà consulti e non cura in altri Istituti. Per informazioni gratuite scrivere. Massima riservatezza.

DOTTOR DAVID **STROM**

SPECIALISTA DERMATOLOGO
Cura indolore senza operazione
EMORROIDI - VENE VARICOSE
Ragadi - Piaghe - Idrocele
VENEREE - PELLE - IMPOTENZA
Via Cola di Rienzo, 152
Tel. 34.581 - Ore 8-13 e 15-20 Fest 8-13

Dott. YANKO PENEFF

Specialista Dermosifilopatico
IMPOTENZA - VENEREE e PELLE
Via Palestro 36 p.p. int. 3 ore 8-11, 14-19

GABINETTO DERMOSIFILOPATICO
CURE SPECIALISTICHE
INFEZIONI - VENEREE - URINARIE
PROSTATA - DEBOLEZZA VIRILE - PELLE
IMPOTENZA ES ORINE
ESQUILINO
VARICI - IDROCELE - RAGADI EMORROIDI
ES SANGUE - MICROSCOPICI
Via CALDERINI, 4 (STAZIONE) SALE RISERVATE

A NAPOLI
VIA DUOMO 242 (ang. S. Biagio Librai)
Dott. M. TROIANIELLO
della Clinica Dermosifilopatica
Special. VENEREE PELLE ANALISI

ASSICURATEVI con chi volete ma ASSICURATEVI