GLI AVVENIMENTI SPORTIVI

L'INIZIO DELLA "COPPA DEL MONDO„ SI AVVICINA

La Svezia e il Paraguay non saranno facili avversari

Nel terzo gruppo l'Italia avrà molto filo da torcere - Senza rivali nei loro gironi Inghilterra, Brasile e Uruguay?

NOSTRO SERVIZIO PARTICOLARE

RIO DE JANEIRO, 21. — Sabato prossimo incominceranno i campionati del mondo con la partita Brasile-Messico, che si disputerà nella nostra città, nello stadio nuovo capace di contenere 150 mila persone.

Il giorno dopo la Svizzera incontrerà la Jugoslavia a Belo Horizonte; l'Inghilterra si batterà con il Cile a Rio e la Spagna con gli Stati Uniti a Curytiba; l'Italia e la Svezia giocheranno a San Paolo. Poi vi saranno tre giorni di riposo.

« NACKA » SKOGLUND, mezzala svedese, ha poco più di 20 anni, ed è chiamato « l'emulo di Carlsson »

STIG SUNDQUIST, ala destra

Ecco dunque il panorama della prima giornata dei campionati. Esaminiamo settore per settore, le singole squadre.

Del primo gruppo fanno parte: Brasile, Messico, Svizzera e Jugoslavia. I pronostici sono favorevoli al Brasile; nessuno dà fiducia al Messico e alla Svizzera, che con tutta probabilità saranno battuti nella prima partita; invece la Jugoslavia preoccupa i brasiliani, che sanno di avere negli slavi degli avversari temibili, più che per la loro tecnica, per la loro combattività.

Ieri sera Mister Candrow, un tecnico inglese che è venuto a Rio per assistere ai campionati per conto di una celebre squadra londinese, ci ha detto: « Gli jugoslavi vi daranno del filo da torcere. Per batterli è necessaria una tattica di gioco che allarghi le loro linee arretrate. Se lascerete che si piazzino in difesa, e martellerete la loro porta, sarà ben difficile riuscire a superarli. L'unico loro uomo di classe è Bobek; gli altri non sono dei giocolieri — anzi trattano rozzamente la palla — ma sono dei mastini, dei veri mastini. Io li ho visti in Svizzera e ne so qualcosa ».

Dunque per il primo gruppo le probabilità maggiori le ha il Brasile, poi la Jugoslavia, infine la Svizzera e il Messico.

Nel secondo gruppo l'Inghilterra è senza rivali, almeno così pensano, dicono e scrivono tutti i tecnici. Effettivamente nè il Cile nè la Spagna, e tanto meno gli Stati Uniti, sono sulla carta in grado di stare alla pari con gli « assi » inglesi. Le squadre del Cile e degli Stati Uniti, grazie alle loro ricche Federazioni, hanno voluto venire ai campionati benchè fossero certissime già prima di partire che sarebbero ritornate colle pive nel sacco o meglio con numerosi palloni in rete.

Gli americani e i cileni sono venuti a Rio come turisti più che come atleti. La Spagna sta attraversando un brutto periodo, il classico periodo di transizione che hanno dovuto superare tutte le squadre europee nel momento in cui hanno abbandonato il metodo per il sistema.

L'Inghilterra ultimamente, specie dopo l'incontro con l'Italia a Londra, ha svolto un intensissimo lavoro di preparazione e ha risolto alcuni di quei difetti di impostazione tecnica che erano venuti a galla appunto in quella gara. Però non crediamo che gli inglesi siano molto più forti degli italiani e dei brasiliani. Il loro gioco è un po' lento, e ciò lo ha detto anche Mr. Candrow.

Del terzo gruppo fanno parte l'Italia, la Svezia e il Paraguay. Si è ritirata l'India, e non c'è stato verso di rimpiazzarla. Tutte e tre le squadre sono assai forti, e Tom Whittaker, il celeberrimo Wittaker dell'Arsenal, colui che insegnò il sistema a mezzo mondo Italia compresa, due giorni fa ha detto che è matematicamente sicuro che la Svezia batterà l'Italia: « La Svezia — egli ha detto — ha grandi giocatori sparsi in tutta l'Europa, dalla Francia, alla Spagna, all'Italia (e cioè Nordhal, Carlsson, Liedholm, Gren, Hibsen, Hirl) eppure nonostante parecchi di questi avrebbero potuto giocare in Nazionale, essa non li ha richiamati. Gli svedesi, oltre ad essere dei calciatori, sono ottimi sciatori saltatori corridori. Alla base di tutti gli sport, prima di tutto il calcio, sta la corsa; e gli svedesi sanno correre come nessun altro. Applicano il sistema con estrema facilità e velocità ».

Queste parole ha detto Whittaker sugli svedesi. Però noi conosciamo bene il gioco degli italiani; sappiamo che ultimamente all'estro latino hanno aggiunto la compassata linea tecnica dei nordici, e ci ricordiamo benissimo che a Londra gli inglesi prima della partita li diedero per spacciati e poi vinsero per un pelo, assai ben coadiuvati dalla fortuna. Certo che l'incontro Italia-Svezia si disputa sotto l'insegna del punto interrogativo: chi vincerà E non vi sono favoriti.

Il Paraguay, il terzo di questo formidabile gruppo, applica il metodo, con uomini veloci che giocano con estrema decisione. La caratteristica peculiare dei paraguaiani è la rapidità del passaggio, però mancano di organizzazione tecnica di gioco e perciò pensiamo che tanto l'Italia quanto la Svezia avranno la meglio su di loro.

Il quarto gruppo è formato da due sole squadre: la Bolivia e l'Uraguay, essendosi ritirate la Francia e la Turchia. L'Uraguay è favoritissimo, e a Rio si dice che giungendo riposatissimi nelle finali potrà essere il terzo incomodo, o meglio il quarto, tra Brasile, Inghilterra e... Italia o Svezia.

PACO HYLTARES

Quattro « Alfette » il 30 luglio a Ginevra

Le trattative tra la direzione dell'Alfa Romeo e gli organizzatori del G.P. delle Nazioni, che avrà luogo a Ginevra il 30 luglio, sono terminate. Alla gara parteciperà al gran completo la squadra della casa milanese, con quattro « Alfette ».

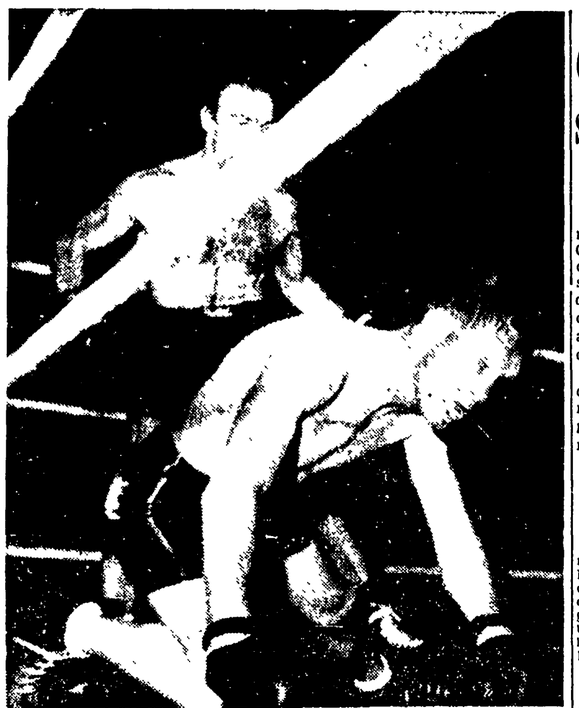

L'INCONTRO DI MILANO — Alla quarta ripresa Jo Preys va al tappeto per otto secondi, dopo esser stato raggiunto da un potente destro di Proietti alla mascella, e da un sinistro al fegato

PER IL « TOUR » 1950

Goddet e Bartali si sono accordati

Colombo seguirà la corsa

L'accordo per la partecipazione al « Tour de France » 1950 tra Gino Bartali e gli organizzatori del « Tour » è stato raggiunto. Il signor Goddet ha infatti deciso di accettare il direttore sportivo del campione toscano, Colombo, al seguito della carovana, sembra come massaggiatore.

Così l'Italia parteciperà alla classica corsa francese ufficialmente; le due squadre saranno guidate da Gino Bartali e da Fiorenzo Magni.

La S. S. Bainsizza contro l'atomica

Abbiamo dato più volte notizia, nei giorni scorsi, delle adesioni all'appello di Stoccolma di campioni dello sport, di tecnici, di dirigenti, di intere squadre di calcio, ecc. Vogliamo oggi segnalare l'adesione di una piccola società sportiva romana, la S S Bainsizza, che ci ha inviato la seguente lettera:

Cara « Unità »,

La S S. Bainsizza Tranieri, del Deposito Vittoria, avviandosi verso il terzo anno di vita della sua attività, di cui si è spesso parlato per aver preso parte a due campionati di seconda divisione, aderisce senza condizione alla campagna di pace contro tutte le guerre, siano esse « fredde » o vere, e contro tutte le armi di qualunque specie, specialmente contro quella atomica, che sarebbe la distruzione di tutta la umanità. Invitiamo tutti gli sportivi di Roma a seguire il nostro esempio, per la salvezza delle nostre famiglie e per i nostri figli.

F.to: Il responsabile e fondatore della Società, conducente GIOVANNI NOCI.

Unite alla lettera ci sono due schede della pace, contenenti le firme di tutti i dirigenti della Società: Noci, Gualeatti, Capomacchia, Salvioni, Ceresi, Ceccarelli, Dori, Conti, Lo Basclo, Bani, Moglie — e di tutti i giocatori: Rocchi, Moretti, Balsioni, Gezzi, Setteceli, Borghesi, Pescetelli, Moriggi, Milani, Anognes, Ceccobelli, Mingolla, Talente, Cerasuolo, Veneri, Camilletti, Bartoletti, Di Giacinto, Di Pascale, Tosto, Assogna, Bartoloni, Roccatano, Manni e De Santis.

La squadra di calcio dell'ATAC di Appio ha sottoscritto al completo l'appello di Stoccolma, con tutti i suoi giocatori (Del Gatto, Macci, Corrieri, Bartolocci, Pompili, Zoppi, Capriotti, Venanzi, D'Angelo, Bianchini, Colucci e Santarelli).

Anche la squadra di calcio di Tormarancio ha sottoscritto in massa l'appello.

Mustaphà alla Lazio

Un altro acquisto dalla Francia è stato fatto dalla Lazio, che per la somma di cinque milioni di franchi, ha acquistato il marocchino Mustapha dei Girondini di Bordeaux.

Il recente acquisto del Palermo, Bronée non sarà il solo calciatore appartenente a società francesi che, per il prossimo campionato, si trasferirà nel nostro Paese. Infatti, anche Abderrhaman (Marsiglia) e Hon (Stade R.S.) sono pronti per la partenza.

L'OPINIONE DEL NOSTRO COMMISSARIO SULLA GARA DI DOMENICA

Ferruccio Novo ha ieri affermato "Noi speriamo solo di non perdere...„

Ferrero si va rimettendo - Solo l'Uruguay non è ancora in Brasile - La formazione inglese già nota

SAN PAULO, 21. — *L'allenatore italiano Ferrero, che come è noto era indisposto ed era stato costretto a letto subito dopo il suo arrivo a San Paulo, si è ora completamente ristabilito, ed oggi dirigerà l'allenamento degli azzurri. Tuttavia è sempre atteso per domani l'arrivo di Bigogno, che giungerà con un aereo della T.W.A.*

Il commissario tecnico della F.I.G.C., Ferruccio Novo, intervistato oggi subito dopo la colazione, ha fatto le seguenti dichiarazioni:

« Sono lieto di poter affermare che la situazione generale degli « azzurri » è buona particolarmente dal punto di vista dell'entusiasmo e della volontà di vittoria Per quel che riguarda l'ambientamento sono pure contento: attraverso l'ultimo allenamento, che sarà disputato fra due formazioni « azzurre » oppure fra reparti contrapposti, rileveremo certamente indicazioni significative. Pertanto è impossibile pronunciarsi oggi sulla composizione della squadra, anche perchè bisogna tenere presenti le condizioni di Parola, che sta migliorando della sua escoriazione e che probabilmente si allenerà — sia pure leggermente — fra qualche ora. Comunque fra gli « azzurri » ve ne sono alcuni che possono, per la forma costante e per il loro elevato rendimento, considerarsi dei capisaldi. Per esempio Sentimenti IV, Muccinelli, Boniperti, Magli, Cappello, Lorenzi, Carapellese, Remondini e Annovazzi. La venuta di Bigogno si è resa opportuna per risparmiare Ferrero, nonostante che questi possa ora considerarsi ristabilito. Del resto occorre tener presente anche lo sforzo fisico che si richiede agli allenatori ».

Essendo stato richiesto di un'indicazione sul risultato della prossima partita degli « azzurri », Novo si l'è cavata con una battuta di spirito: « Siccome gli svedesi si dichiarano sicuri di vincere, penso che noi dobbiamo avere almeno ben fondate speranze di non perdere... ».

Ad esclusione degli uruguaiani, che arriveranno dopodomani a Rio, più che altro per ambientarsi e per assistere alle partite dei loro futuri avversari, dato che essi non avranno che un'unica e facile partita da disputare per entrare in finale — quella con la Bolivia il 2 luglio — tutte le altre squadre iscritte al campionato del mondo sono arrivate in Brasile.

La squadra cilena, che giocherà domenica a Rio contro gli inglesi, è infatti arrivata oggi alle 17 in aereo; poco dopo allo stesso aeroporto sono arrivati i nordamericani, che domenica giocheranno a Curityba contro gli spagnoli.

Anche i nazionali svizzeri sono giunti oggi a Rio, ed assieme ad essi è arrivato l'ultimo giocatore svedese, Knut Nordhal, vivamente atteso dai suoi dirigenti. Gli svizzeri si sono mostrati assai modesti, ed hanno detto di non aver grandi ambizioni in questo torneo.

Proseguono intanto gli allenamenti, più che altro a scopo di ambientamento, delle squadre arrivate in Brasile nei giorni scorsi.

Tanto gli spagnoli a Rio quanto gli italiani a San Paolo si sono oggi allenaati, per circa un'ora, cercando di mantenere riserbo e di mettere su falsa pista i giornalisti ed i curiosi.

Gli « azzurri » sono arrivati al campo di Palmeiras alle ore 15, e dopo aver preso un po' di sole, hanno cominciato con esercizi di ginnastica respiratoria, con scattanti movimenti delle braccia e delle gambe, per circa mezz'ora. L'allenamento è stato diretto da Sperone.

Parola si è allenato da solo sotto la guida di Ferrero, ed ha dimostrato di sentirsi ristabilito.

I giocatori hanno poi effettuato dei veloci passaggi, usando lo stesso sistema dei giocatori americani di pallacanestro. Durante l'allenamento hanno dato impressione di trovarsi in ottima forma Annovazzi, Boniperti, Amadei, Muccinelli e Carapellese. Numeroso pubblico era riuscito a violare la consegna e praticamente aveva invaso il campo.

Un allenamento sul pallone è annunciato per domani fra due squadre A e B, ed i tifosi sono pronti a scavalcare qualunque ostacolo pur di assistervi.

Stamane a Rio si sono allenati gli inglesi, facendo solo dell'atletica. Winterbottom ha diviso gli atleti in vari gruppi, e li ha sottoposti a vivaci esercizi fisici, per accrescerne l'elasticità. « Non si alleneranno sul pallone, almeno per ora — ha detto Winterbottom — perchè soprattutto occorre loro mantenere una buona condizione atletica generale ».

In serata, fedele alla tradizione calcistica inglese, Walter Winterbottom ha annunciato la formazione della squadra che domenica esordirà a Rio contro il Cile. Essa è la seguente: Williams (Wolves), Ramsey (Tottenham), Laurie Hughes capitano (Liverpool), Aston (Manchester), Billy Weight (Wolves), Dickinson (Portsmouth), Milburn (Newcastle), Mortensen (Blackpool), Bentley (Chelsea), Wilf Mannion (Middlesborough), Finney (Preston).

Gli arbitri della « Coppa » sono intanto febbrilmente al lavoro. L'apposita commissione ha oggi designato gli arbitri delle prime due giornate di partite. Sono stati inoltre trattati argomenti di carattere tecnico per stabilire un'uniformità di arbitraggio.

Tra l'altro è stato deciso di applicare le ultime regole dell'International Board per ciò che concerne il calcio di rigore, e che renderanno più frequente la concessione della massima punizione. L'azione chiamata in brasiliano « bicicletta » (ed in italiano « rovesciata ») sarà punita con il rigore se effettuata in area in prossimità degli avversari.

Una decisione importantissima, che contrasta con le abitudini del gioco sudamericano, è quella che riguarda la carica al portiere, che sarà tollerata se effettuata con la spalla, e quando il portiere sia in possesso del pallone con i piedi appoggiati al suolo).

Due capisaldi della difesa svedese, contro la quale cozzerà domenica a San Paolo l'attacco « azzurro »: il terzino LENNART SAMUELSSON ed il portiere TORSTEN LINDBERG. Sono due anziani, di cui si dice un gran bene

COSI' SI E' ESPRESSO TIBERIO MITRI

"L'incontro con La Motta è un bel regalo per me„

NEW PORK, 21 — « Sarebbe bella per me — ha esclamato Tiberio Mitri conversando con un gruppo di giornalisti — ritornare a Trieste col titolo di campione del mondo! ».

Il simpatico campione italiano ha rievocato con un sorriso di vivo compiacimento le vicende che lo hanno favorito, portandolo prima del previsto di fronte al campione del mondo della categoria, Jake La Motta. L'incontro avrà luogo il 12 luglio, alla vigilia del ventiquattresimo compleanno del triestino.

L'italiano deve, come è noto, la fortunata possibilità di incontrare così presto La Motta ad un incidente accorso a Racky Graziano, che doveva affrontare il campione del mondo. La Motta ha accettato di incontrarsi col triestino, poichè altrimenti avrebbe dovuto rinunciare al suo titolo, per inattività.

Mitri si allenerà a Greenwood Lake, presso New York, dove si era già preparato per l'incontro con Dich Wagner, di circa un mese fa.

« Sono giunto in America — ha detto Mitri — per conquistare il titolo Sono sorpreso di aver avuto la possibilità di attaccare il campione così presto. E' stato un bel regalo per il mio compleanno! ».

« Quando cominciai a praticare il pugilato, sognavo di conquistare un giorno il titolo di campione italiano. Vinto questo, pensai al titolo europeo; è naturale che ora io pensi al campionato del mondo ».

A differenza della maggior parte dei campioni stranieri, Mitri non ha bisogno di interpreti. Egli parla l'inglese assai meglio del suo procuratore Saverio Turiello, che pure risiede in America da molto tempo Mitri racconta di averlo imparato dai soldati americani dell'« Ancher Club » a Trieste.

Durante la guerra, trascorsa a casa sino all'arrivo dei tedeschi, il giovane Mitri era rimasto con i suoi, ma poi si trasferì in campagna, presso Venezia, nel paese natale di sua madre. Poi cominciò a praticare la boxe ed in quattro anni è giunto al titolo europeo.

Mitri non ha mai incontrato e neppure visto lo scomparso Cerdan. « Tutto quello che ho visto di Cerdan — ha detto — è il film del suo incontro con Tony Zale. Cerdan, invece, mi vide combattere a Parigi; egli avrebbe voluto rimanere appositamente a Parigi per vedermi impegnato contro Stock, ma il suo procuratore glielo impedì, insistendo perchè partisse per l'America proprio su quell'aereo che finì in mare! ».

LE DECISIONI DELLA LEGA

Il « caso » Bari-Roma non ancora risolto

MILANO, 21 — Neppure oggi, nella consueta riunione settimanale, la Lega Calcio ha emesso alcuna notizia sulle inchieste da tempo in corso sugli incontri Bari-Roma e Lucchese-Venezia. Questo ritardo del tribunale calcistico nel risolvere due « casi » che risalgono a qualche tempo fa, veniva stasera commentato in vario modo negli ambienti milanesi: alcuni affermano che la Lega abbia ordinato un supplemento di inchiesta dopo le risultanze emerse in un primo tempo. Il ritardo è tanto più strano se si tien conto del fatto che la commissione d'inchiesta di Bari-Roma è presieduta dal colonnello Pedroni, cioè dallo stesso presidente della Lega.

La gara Ternana-Jesina sarà disputata sul campo neutro di Foligno, e la gara Vigor-Carrarese non si disputerà per rinuncia del Vigor Fucecchio.

PIETRO INGRAO
Direttore responsabile

Stabilimento Tipografico U.E.S.I.S.A. Roma - Via IV Novembre 149 - Roma

TEATRI - CINEMA - RADIO

RIDUZIONI ENAL: Sala Umberto, Rosa, Altieri, Colosseo, Italia, XXI Aprile, Stadium, Silver Cine, Tirana, Tor Sapienza, Centrale, Flaminio, Olimpia, Salone Margherita, Manzoni, Esquilino, Atlante, Eliseo, Teatro Rossini, Pirandello, Alfarena, Plaza, Ambra Jovinelli, Apollo, Giulio Cesare.

TEATRI

ARTI: riposo.
ATENEO: riposo.
ELISEO: ore 21: C.ia Porelli-Proclemer-Pisu « Un treno per Venezia ».
OPERA: Chiuso.
PICCOLO TEATRO: riposo.
PIRANDELLO: riposo.
QUATTRO FONTANE: ore 17,30: C.ia Famiglia Panzirini « Echi di Campidoglio ».
QUIRINO: Venerdì di C.V. Lodovici « Caterina da Siena ».
ROSSINI: ore 21,15: « Amore in condominio » C.ia Durante.
VALLE: riposo.

VARIETA'

Alhambra: In nome della legge e C.ia Giusti
Altieri: Duello senza fine e Riv.
Ambra-Jovinelli: Adamo ed Eva e Riv.
Bernini: Una voce nel tuo cuore e Riv.
Le Fenice: Donne senza nome e Riv.
Manzoni: Ha salvato l'America e Audizione di S. Goovaani
Nuovo: Sfida all'ultimo sangue e Riv.
Principe: Le mura di Gerico e Riv.
Volturno: Tre figli in gamba e Riv.

ARENE

Casina delle Rose: ore 21,45: Gran Varietà
Esedra: Sotto due bandiere
Monteverde: Il falco rosso
Prati: Viva Villa
Prenestina: Incontro di Box
Selmi: Danzatrice di Singapore

CINEMA

A.B.C.: Davanti a lui tremava tutta Roma
Acquario: Le minorenni
Adriacine: Campane a martello
Alba: Condannatemi
Alcyone: Il fuggitivo
Ambasciatori: Strada proibita
Apollo: Splendida incertezza
Appio: La cintura di castità
Aquila: Rotta su Caraibi
Arcobaleno: Journey into fer
Arenula: Totò allegro fantasma
Astoria: Cintura di castità
Astra: Aquile sul Pacifico
Atlante: Capitan Eddie
Attualità: Le diable au corps
Augustus: Capitan Eddie
Aurora: Baci carezze e pugni
Ausonia: Catene
Barberini: In questa nostra vita
Brancaccio: Tarzan e la fontana magica
Capitol: Ballata berlinese
Capranica: La donna del traditore
Capranichetta: Vendetta sul ring
Centocelle: Incrocio pericoloso
Centrale: Il nemico di Napoleone
Cine-Star: Rondini in volo
Clodio: Passo falso
Colà di Rienzo: Odio
Colonna: La grande fiamma
Colosseo: Tarzan e le sirene
Corso: Ballata berlinese
Cristallo: Come scopersi l'America
Delle Maschere: La bolgia dei vivi
Delle Vittorie: Rondini in volo
Del Vascello: I quattro rivali
Diana: Paisà
Doria: Un sudista del nord
Eden: Malerba
Esquilino: Accadde a Lisbona - Prima che m'impicchino
Europa: La donna del traditore
Excelsior: Vivere a sbafo
Farnese: Patto col diavolo
Fiamma: Ho baciato una stella
Fiammetta: Allas nik brai
Flaminio: Le minorenni
Fogliano: Sciuscià
Fontana: Il vendicatore di Jess il bandito
Galleria: Due ragazze e un marinaio
Giulio Cesare: Malerba
Golden: Rondini in volo
Imperiale: Sotto due bandiere
Induno: Edoardo mio figlio
Iris: Quel meraviglioso desiderio
Italia: Sciuscià
Massimo: Paisà
Mazzini: Un sudista del nord
Metropolitan: Canaglia eroica
Moderno: Sotto due bandiere
Modernissimo: Sala A: L'isola di Montecristo; Sala B: Capitan Eddie
Odeon: Arca di Noè
Odescalchi: La sconosciuta del terzo piano
Olympia: Cospiratori del golfo (Re Burlone)
Orfeo: Atto di violenza
Ottaviano: E' primavera
Palazzo: La città nuda
Palazzo Sistina: Passi nel buio
Palestrina: Rondini in volo
Parioli: Strada proibita
Pianetario: Jim lo sfregiato
Piaza: Francis il mulo parlante
Preneste: Il Trovatore
Quirinale: Aquile sul Pacifico
Quirinetta: In questa nostra vita
Reale: Tre figli in gamba
Rex: Strada proibita
Rialto: chiuso
Rivoli: Pinky la negra bianca
Roma: Domenica d'agosto
Rubino: Ritratto di Jennie
Salario: Atto di violenza
Sala Umberto: Il signore e la sirena
Salone Margherita: La cintura di castità
S. Ippolito: Mr. White va alla guerra
Savoia: Tarzan e la fontana magica
Smeraldo: I trafficanti
Splendore: Le forze del male
Stadium: Trafficanti di uomini
Supercinema: La maschera del Borgia
Tirreno: La parata delle stelle
Trevi: Tarzan e la fontana magica
Trianon: Vivere a sbafo
Trieste: Il Trovatore
Tuscolo: Malesia
Ventun Aprile: Chi dice donna
Verbano: Il signore in maschera
Vittoria: Gung Ho!

RADIO

RETE ROSSA — Ore 7,12: Buongiorno e musiche — 8,12: Musica leggera — 10,30: Musiche richieste — 11,30: Musica brillante — 12: Quartetto di pianoforti — 12,25: Ritmi e canzoni — 13,26: Danze e folclore nell'arte — 13,55: Orchestra di ritmi e canzoni Trovajoli — 14,25: Motivi dell'America Latina — 14,50: Bello e brutto — 16,55: Previs. tempo — 17: Orchestra Cetra — 17,30: Novella sceneggiata: « Storia di una serva di fattoria », di Guy De Maupassant — 18: Seconda parte de « La Passione secondo San Matteo » di G. S. Bach — 19,25: Cori popolari italiani — 19,40: Rassegna del jazz — 20,10: Sei voci ed un pianoforte — 21,30: Pagine scelte dall'opera « Crispino e la comare » di Federico e Luigi Ricci — 22,55: Un quarto d'ora con Nello Segurini — 23,30: Gino Orsatti e la sua orchestra.

RETE AZZURRA — Ore 13,26: Canzoni vecchie e nuove — 13,54: Cinema — 17: Programma per i ragazzi — 17,30: Ritmi d'America — 18: Musica di W. A. Mozart — 18,25: Angelini ed otto strumenti — 18,50: Attualità — 19: Orchestra di ritmi moderni Ferrari — 20,20: Notiz. sport. — 20,33: Orchestra moderna Paul Bonnezu — 21,15: « Furto con scasso », radiodramma — 22: Due di chitarre Gangi-Cerquozzi — 22,15: Hot jazz — 22,35: Lettere da casa — 22,45: Orchestra melodica Donadio — 23,30: I notturni dell'usignolo, serie musicale.

E' uscito il quarto numero di

BIBLIOTECA SCIENTIFICA SOVIETICA

INDICE BIBLIOGRAFICO GENERALE DELLA SCIENZA, DELLA TECNICA E DELLE ARTI DELL'U.R.S.S., A CURA DELL'ISTITUTO BIBLIOGRAFICO ITALIANO IN COLLABORAZIONE CON L'ITALIA-U.R.S.S., ASSOCIAZIONE ITALIANA PER I RAPPORTI CULTURALI CON L'UNIONE SOVIETICA,

che riporta l'indicazione di più di 2 000 recentissimi studi, eseguiti in ogni campo della scienza e della tecnica dagli scienziati delle varie Repubbliche Federate:

I - ASTRONOMIA. — II - BIOLOGIA E MEDICINA: Anatomia normale, macroscopica e microscopica, umana e comparata, Antropologia, Paleontologia, Anatomia Patologica, Biologia generale, animale e vegetale, Biologia sperimentale, Fisiologia, Fisiopatologia, Farmacologia, Biochimica, Patologia generale, Chirurgia, Traumatologia, Ortopedia, Chirurgia plastica, Dermosifilologia, Igiene e Sanità pubblica, Parassitologia, Microbiologia, Immunologia, Tecnica di Laboratorio, Malariologia, Medicina clinica e sperimentale, Medicina tropicale, Medicina sociale, demografica e del lavoro, Medicina preventiva, Psicotecnica, Medicina legale, Infortunistica, assicurativa, Neuropsichiatria, Odontologia, Stomatologia, Oftalmologia, Ostetricia, Ginecologia, Otorinolaringologia Pediatria, Puericultura, Nipiologia, Radiologia Terapia fisica, Radiobiologia, Energia nucleare applicata alla Biologia e alla Medicina, Tisiologia, Urologia, Veterinaria — III - CHIMICA: Fisico-Chimica, Fisica, Energia atomica — IV - INGEGNERIA: Industria, Tecnica — V - MATEMATICA — VI - MINERALOGIA: Geologia, Petrografia, Meteorologia, Geofisica, Geografia — VII - AGRICOLTURA — VIII - ARTI: Teatro Musica, Cinema, Arti figurative — IX - LETTERATURA — X - ETNOLOGIA — XI - FILOLOGIA — XII - SCIENZE POLITICHE — XIII - STORIA — XIV - ECONOMIA E DIRITTO — XV - FILOSOFIA E PEDAGOGIA — XVI - EMEROTECA.

Con questo quarto numero viene completato il primo volume dell'opera, squisitamente scientifica ed unica nel mondo occidentale. A cominciare dal primo numero del secondo volume, che uscirà tra breve, verranno pubblicati, oltre i dati bibliografici completi, anche i RIASSUNTI dei lavori riportati. Inoltre, l'Istituto Bibliografico Italiano potrà fornire, a richiesta degli interessati e previa accettazione del preventivo spese, TRADUZIONI INTEGRALI, FOTOCOPIE O MICROFILM dei lavori pubblicati.

Il canone di abbonamento al secondo volume (4 numeri) è di L. 2.000 (annata arretrata L. 4 000) C/c postale n. 1 8220.

Per informazioni ed abbonamenti rivolgersi all'

ISTITUTO BIBLIOGRAFICO ITALIANO
Via dei Giardini, 42 - B - Roma. Tel. 461437

Edizioni di CULTURA SOCIALE

DI IMMINENTE PUBBLICAZIONE

Giorgio Candeloro: « IL MOVIMENTO SINDACALE ITALIANO ».
E' la storia del movimento sindacale in Italia dalle origini ai giorni nostri.

Arturo Colombi: « LA OCCUPAZIONE DELLE FABBRICHE ».
Uno dei dirigenti più amati della classe operaia italiana ha scritto per la collana « Educazione comunista » questo volume su una delle fasi più importanti e più interessanti della storia del movimento operaio nel nostro Paese.

GIORGIO CANDELORO

L'AZIONE CATTOLICA IN ITALIA

Nella collana « Problemi d'oggi » delle Edizioni di cultura sociale viene pubblicata per la prima volta nel nostro Paese una storia serena ed imparziale dell'Azione Cattolica, di come essa è sorta, dei suoi metodi e dei suoi scopi.
pp. 112 - L. 110

« INDOCINA IN RIVOLTA »

Da quasi cinque anni infierisce la « sporca guerra d'Indocina », come la chiamano gli operai francesi. Contro le false affermazioni dei governanti « socialisti » e « cristiani » di Francia nonchè dei loro protettori americani, questo volumetto edito nella collana « Problemi della pace » si propone di mostrare, sulla scorta di documenti e con la citazione di fatti, nomi e date, da che parte stia la difesa e da che parte l'aggressione; chi siano i difensori della civiltà e chi invece i cacciatori di teste.
pp. 94 - L. 120

Tariffe Pompe Funebri
DEPOSITATE
Soc. A. ZEGA & C.
32, Via Romagna, 32
43.528 - 43.590
A ROMA NON HA SUCCURSALI

ALCUNE TARIFFE

AUTOFUNEBRE per trasporti da e per qualsiasi località al km L. 35
TRASPORTO 3.a adulti, feretro ca- 2 cavalli) feretro castagno cm 3, cornici alla base e al coperchio, lucidatura a spirito pratiche inerenti tasse comprese L. 8.637
TRASPORTO 2.a adulti feretro castagno cm 3 pratiche inerenti, tasse comprese L. 5 927
TRASPORTO 2.a adulti (8 colonne, 2 cavalli), feretro castagno centimetri 3 con cornici alla base e al coperchio lucidatura a spirito, zinco interno, pratiche inerenti, tasse comprese L. 16 943

PAGAMENTI RATEALI

ABBONATEVI A "Rinascita„

IL PIANO del LAVORO

Resoconto integrale della CONFERENZA ECONOMICA NAZIONALE DELLA C.G.I.L.
pp 290 - L. 500

Altri volumi pubblicati:

L'ITALIA AL LAVORO
12 foto, 4 tavole fuori testo, pp. 60 - L. [illegible]

STRUTTURA DEI MONOPOLI INDUSTRIALI IN ITALIA
pp. 400 - L. 700

Di imminente pubblicazione:

SIAMO PER IL PIANO DEL LAVORO
Numerose illustrazioni - pp. 120 - L. 150

In vendita nelle migliori librerie, presso tutte le Camere del Lavoro

Distribuzione: "LAVORO EDITRICE" Via Lucullo, 6 - ROMA - cir 1130329

FLORA

VIA COLA DI RIENZO DAL N. 277 al N. 289

VENDITA SPECIALE
TESSUTI ESTIVI DI GRAN MODA

BIANCHERIA - TAPPEZZERIA - TENDAGGI
Prezzi imbattibili