PER LA SOTTOSCRIZIONE ELETTORALE: LIRE

Cronaca di Roma

50 MILA DA TORPIGNATTARA
41.600 DA LUDOVISI

PATRONATO SCOLASTICO

Viene oggi celebrata a Roma la « Giornata del Patronato scolastico ». Un manifesto affisso dal Comune enumera alcune provvidenze elargite durante l'anno scolastico 1951-52, ma non riferisce quelle degli anni passati e quelle che occorrerebbero perchè l'infanzia romana godesse effettivamente di qualche beneficio.

50 milioni di lire

Questa è la cifra che la Giunta Rebecchini ha concesso al Patronato, limitandone l'utilizzazione alle spese del solo personale. Le materie prime per le refezioni sono state infatti fornite esclusivamente dalle organizzazioni UNRRA, AUSA, e AIUTI INTERNAZIONALI.

Le refezioni fornite da questi Enti sono però essenzialmente composte da cibi in iscatola che sono pressochè prive di vitamine. Oggi, comunque, in conseguenza della politica di guerra delle potenze occidentali, le organizzazioni internazionali di aiuti all'infanzia sono state smobilitate, per cui dalle

31.706 razioni del 1948

il Patronato scolastico è sceso nel 1951-52 a

14.378 refezioni calde
6.180 refezioni fredde

su 145 mila bimbi che frequentano le scuole elementari!

La sede di V. Induno

è inoltre ancora occupata dall'Opera Don Orione!

Occorrono 250 milioni

all'anno perchè il Patronato scolastico possa funzionare; e perchè possa funzionar bene occorre che il Patronato riabbia la sua sede!

PER LA RINASCITA DI ROMA, PER UN'AMMINISTRAZIONE SAGGIA ED ONESTA!

Tutte le categorie produttive della Capitale oggi a convegno sotto l'insegna del Campidoglio

Dal « Galleria » a Fiumicino, da Ponte Galeria a San Lorenzo a Esquilino al « Volturno », « Impero » e « Vittoria » saranno gettate le basi della « Carta di rivendicazioni » di tutta la cittadinanza per il Congresso del popolo romano

Oggi è la prima, grande giornata del popolo romano. In 48 rioni, quartieri e borgate il popolo romano si riunirà a convegno per esaminare i problemi che riguardano più da vicino i luoghi in cui abitano e in cui lavorano, per preparare la Carta delle rivendicazioni locali che sarà poi presentata al Congresso del popolo romano affinchè da essa possa scaturire un piano di rivendicazioni generali di tutta la cittadinanza, nello spirito della dichiarazione programmatica dei promotori della « Lista cittadina ».

Stamane sarà giornata di festa nei 48 centri più importanti della Capitale e nessun romano degno d'esser tale rifiuterà la propria collaborazione ai convegni che si svolgono all'insegna del Campidoglio, perchè il Campidoglio possa essere del popolo.

Ecco qui di seguito il luogo, l'orario e il nome degli oratori ufficiali delle manifestazioni:

ACILIA, ore 16, *Lapiccirella;*
ACQUA ACETOSA, ore 10, *Carlone;*
APPIO-APPIO N., ore 10, cine Trianon, *Grisolia* e *Rubeo;*
AURELIA, ore 16,30, *Del Castro;*
CAMPITELLI, ore 10, cine Arenula, *Cerroni;*
CAPANNELLE, ore 10, *Ebe Riccio;*
CASALBERTONE, ore 10, cine Elios, *Licata;*
CAVALLEGGERI, ore 19, cine « A.B.C. », *Zagnoli;*
CENTOCELLE, ore 15, Arena dei Fiori, *Cianca;*
CESANO, ore 19, *C. Bertelli;*
COLLINA RADIO, ore 10, *Passigli;*
COLONNA, ore 10, cine Galleria, *Ingrao* e *Piccinato;*
DONNA OLIMPIA, ore 9,30, sede P.S.I., *Tucci;*
ESQUILINO, ore 10, cine Jovinelli, *Lizzadri;*
FIUMICINO, ore 10, cine Trionfo, *Vinci* e *Lapiccirella;*
FLAMINIO, ore 10, Unione Sportiva, *Manacorda;*
FORTE AURELIO, ore 10, cine Aurelia, *Fiorentino;*
GARBATELLA, ore 10, cine Garbatella, *Nannuzzi;*
GIANICOLENSE, ore 10, via F. Amici n. 10, *Dina Jovine Bertone;*
GORDIANI, ore 15, via Supino n. 3, *Soldini;*
LAURENTINO, ore 11, *Fermi;*
MACAO, ore 10, cine Volturno, *Montesi;*
MAGLIANA, ore 9,30, cine Magliana, *Taddei;*
MONTE MARIO, ore 10, via Assarotti, *Farinelli;*
NOMENTANO, ore 10, on. *Bartalini;*
OSTIA LIDO, ore 10, Arena Lido, *Pallotta;*
OSTIENSE, ore 10, cine Tirreno, *Marletta;*
OTTAVIA, ore 16, Tr. Cioccolini, *Molfese;*
PANTANO, ore 16, *Morelli;*
PONTE GALERIA, ore 10, *G. Gazzi;*
PONTE MILVIO, ore 10, cine Aurora, *Sotgiu;*
PONTE PARIONE, ore 9, piazza San Simeone, *Zerenghi;*
PORTA MAGGIORE, ore 9, cine Preneste, *Soldini;*
PRIMAVALLE, ore 10,30, largo Borromeo, *Tutino;*
QUADRARO, ore 10, cine Folgore, *G. Coppa;*
QUARTICCIOLO, ore 16, sede Camera del Lavoro, *Fabbri;*
SAN BASILIO, ore 10, cine Minerva, *Lombardi;*
SAN LORENZO, ore 10, cine Palazzo, *Buschi* e *Cavani;*
SETTEBAGNI, ore 9, *Pietrocola;*
TESTACCIO, ore 10, cine Vittoria, *Moronesi* e *Mazzoni;*
TIBURTINO, ore 10, piazza Badile, *Enrico D'Onofrio;*
TORPIGNATTARA, ore 10, cine Impero, *Brandani;*
TOR SAPIENZA, ore 10, professor *Marghella;*
TRULLO, ore 16, *Cabrini;*
TUFELLO, ore 10, *F. Ferri.*

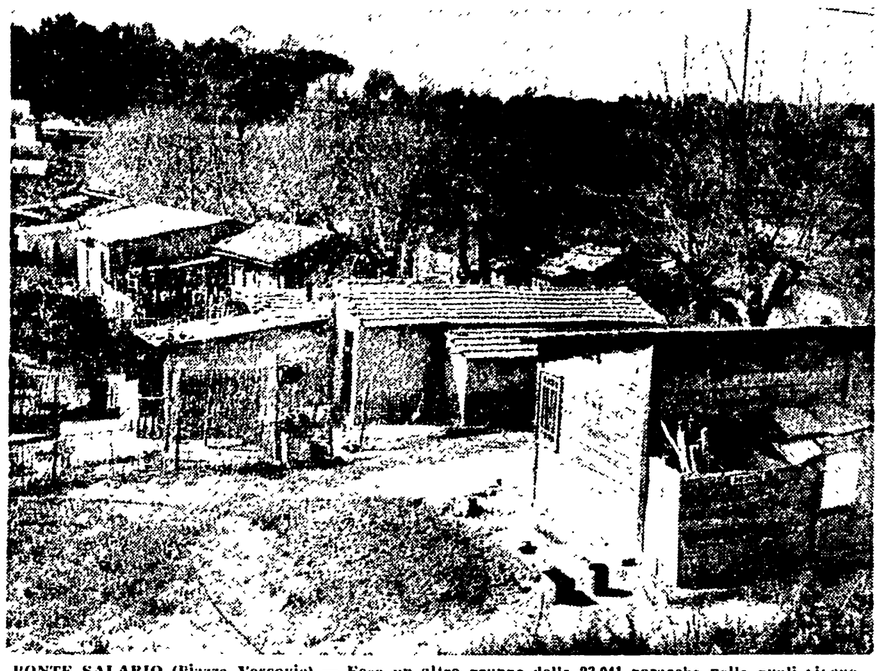

PONTE SALARIO (Piazza Vescovio) — Ecco un altro gruppo delle 23.041 baracche nelle quali vivono 27.980 famiglie romane, cioè circa 150 mila persone, col beneplacito dello Scudo Crociato! Le 39 famiglie baraccate di Tor Marancia che ieri hanno avuto finalmente una casa dopo 4 anni e mezzo di governo Rebecchini, rappresentano una goccia d'acqua nell'oceano di miseria che affligge Roma

PERCHE' IL CAMPIDOGLIO SIA TUO IL TUO VOTO SIA PER IL CAMPIDOGLIO!

Temporanee deviazioni dei filobus 62 e 36

L'ATAC comunica: « Domani, per consentire i lavori per la riparazione di una condottura dell'Acqua Marcia in via dei Pianellari, la linea filoviaria 62 verrà temporaneamente deviata dalle ore 14,30 alle ore 17 circa, nel solo senso di marcia verso piazza Bologna, come segue: Corso Vittorio Emanuele, largo Torre Argentina, via del Plebiscito, via del Corso, largo Chigi, via del Tritone, poi itinerario normale.

A decorrere dal 22 allo scopo di consentire i lavori stradali di sistemazione della via delle Vigne Nuove, la linea filoviaria 36 verrà temporaneamente deviata, nel senso di marcia verso il Tufello, per viale Ionio e via Capraia e farà capolinea in via delle Isole Curzolane all'altezza di via Monte Scalambra.

CAMMINAVANO COME IN SOGNO IN MEZZO AI BINARI

Tre bambini fuggiti dal manicomio scoperti per caso da un tranviere

Affidati a un carabiniere sono stati riaccompagnati a M. Mario

Per la terza volta, in un brevissimo lasso di tempo, si è verificata una evasione dal manicomio di Santa Maria della Pietà. Tre poveri ragazzi dementi, uno di dodici e gli altri due di sette anni, si sono allontanati indisturbati dalla clinica verso le 22 dell'altro ieri sera e si sono avviati lentamente lungo la via Trionfale, seguendo il binario del tram che da Monte Mario conduce a piazza Cavour.

I tre ragazzi, camminando in mezzo alle rotaie, avevano già fatto un buon tratto di strada, ed erano giunti nei pressi del piazzale degli Eroi, allorchè sopraggiungeva una vettura tramviaria della linea « 27 », proveniente da Monte Mario. Il conducente, visto che i ragazzi non accennavano a volersi spostare, nonostante le insistenti scampanellate, bloccava la vettura discendeva e si accingeva a distribuire qualche scappellotto. Ma subito si avvedeva che i poveretti non erano nel pieno possesso delle loro facoltà mentali e, intuendo quella che doveva poi rivelarsi la verità, li faceva salire tutti sulla vettura con l'intenzione di avvertire al più presto la direzione della clinica o le autorità di polizia.

Il tram però doveva raggiungere il capolinea di piazza Cavour, prima di far ritorno di nuovo a Monte Mario e il conducente proseguiva la sua corsa. Al capolinea egli avvertiva i suoi superiori, poi, visto che sul tram stava salendo un carabiniere diretto alla stazione di Monte Mario, riteneva opportuno spiegargli la cosa e dargli in consegna i poveri dementi, perchè provvedesse lui stesso alla loro custodia. Il carabiniere e i tre ragazzi prendevano allora posto nella medesima vettura, che ripartiva per Monte Mario.

Ma qui accadeva una scena davvero singolare. Sul tram, dopo qualche fermata, saliva un controllore il quale, giunto dinanzi ai tre ragazzi, esigeva da loro i biglietti: naturalmente non otteneva alcuna risposta, ma soltanto qualche occhiata un po' vacua. Egli cominciava già a dare segni di nervosismo allorchè il carabiniere gli chiariva la ragione per cui i ragazzi erano sprovvisti del biglietto, confortato dalle dichiarazioni del fattorino e del conducente. Ma il solerte e burocratico controllore non voleva sentir ragioni: o pagano il biglietto o scendono.

E forse così sarebbe andata a finire, se un viaggiatore non avesse pagato di sua tasca i biglietti per i tre ragazzi, che potevano così raggiungere, accompagnati dal carabiniere, la clinica dalla quale erano fuggiti qualche ora prima, e dove già tutto il personale era in agitazione per la loro scomparsa.

La facilità con cui i tre ragazzi sono riusciti a fuggire, fa sorgere il sospetto che sul ricoverati non venisse esercitata una sufficiente sorveglianza. Di ciò si stanno interessando appunto le autorità di polizia.

La mano di un meccanico stritolata da una fresa

Un meccanico diciottenne, Cesare Segoni, abitante in via della Cava Aurelia 50, verso le ore 9 di ieri mattina mentre smontava una fresa nell'officina della ditta Ludovici, in via Gioacchino Belli 72, è rimasto con la mano destra impigliata negl' ingranaggi della macchina, riportando gravi ferite. All'ospedale di S. Spirito è stato giudicato guaribile in due settimane.

Un altro operaio, il tipografo Mario Ricci, di ventidue anni, abitante in via Taro 25, è rimasto leggermente ferito, pure alla mano destra mentre lavorava nella tipografia Giaromanello, in via dei Gracchi. Anche lui si è fatto medicare a S. Spirito. Ne avrà per quattro giorni.

In fin di vita un contadino schiacciato da una macchina

All'ospedale S. Spirito è stato ricoverato in grave pericolo di vita il contadino Alberto Capuani, residente a Campagnano, in via degli Olmi. Verso le 19.30, il Capuani è stato travolto da un'auto, mentre passava in bicicletta per una strada campestre. Soccorso dalla moglie Angela Santonico e da un fratello, è stato subito trasportato a Roma e ricoverato.

Sempre a Campagnano, il guardiacaccia Angelo Scatolini, di 52 anni, è stato investito da una motocicletta pilotata da un carabiniere. Il guardiacaccia, nella caduta, si è spezzato un avambraccio.

Furibonda rissa tra missini e D.C.

Una furibonda rissa è scoppiata alle ore 0.30 di ieri notte fra elementi del MSI e della Democrazia Cristiana. Secondo quanto hanno narrato due democristiani recatisi all'ospedale S. Giovanni, i fatti si sarebbero svolti nel modo seguente. Elementi del MSI stavano attaccando manifesti elettorali sopra i manifesti democristiani già affissi in via S. Maria Ausiliatrice. Ciò provocava il risentimento di Carmelo Cassarà, abitante in via Latina 321, e Marcello Rigoni, abitante in piazza S. Maria Ausiliatrice 10, entrambi attivisti democristiani, i quali elevavano la loro protesta. Gli attacchini del MSI, per tutta risposta, reagivano con pugni e calci e quindi si dileguavano. E' in corso un'inchiesta sul deplorevole episodio di faziosità e di intolleranza politica.

TROVATE IERI A S. MARCO

Quattro bombe nascoste in chiesa

Quattro bombe a mano sono state rinvenute ieri nell'interno della chiesa di S. Marco, situata nella piazza omonima (presso piazza Venezia). Gli ordigni bellici erano nascosti dietro l'organo e la scoperta è stata fatta proprio da un operaio che stava effettuando dei lavori di riparazione del monumentale strumento musicale. Temendo di provocarne lo scoppio, l'operaio sospendeva prudentemente il lavoro ed avvertiva il parroco, il quale manifestava molto stupore e si affrettava a dichiarare di aver sempre ignorato che nella sua chiesa fossero celati ordigni così pericolosi.

Il commissariato Campitelli, informato della scoperta, provvedeva a far piantonare da un agente le quattro bombe. Successivamente, gli ordigni sono stati rimossi ed asportati senza incidenti dai tecnici della Direzione d'Artiglieria.

Trenta milioni di danni per la grandinata a Frascati

Una violenta grandinata scatenatasi l'altro ieri, dalle 15,30 alle 16, sui Castelli Romani, ha sensibilmente danneggiato numerose vigne di Frascati. I danni finora accertati ascendono a 30 milioni di lire. Le vigne maggiormente colpite sono in località Sassacci, Macchia, Sterpano, San Marco, Cappellette, S. Croce di Frascati.

DA 35 FAMIGLIE DI BARACCATI

Un palazzo occupato stanotte a Tormarancia

Scacciati dalla polizia si accampano all'aperto

Centinaia di uomini, donne, vecchi, ragazzi e bambini, appartenenti a circa trentacinque famiglie della borgata di Tormarancia, hanno occupato questa notte gli appartamenti di un grande palazzo a sei piani appena finito di costruire dall'Istituto delle Case Popolari, a qualche centinaia di metri dalla famigerata « fossa » dove sono allineate, come le baracche di un campo di concentramento, le misere abitazioni della più povera fra le borgate romane.

Il palazzo verso l'una, è stato preso letteralmente d'assalto dalla polizia, al comando del commissario di Garbatella e gli occupanti sono stati scacciati uno per uno, con le loro suppellettili, con i materassi e le brande che si erano portati per trascorrere le notte. Scene drammatiche, urli, e lacrime, invettive hanno svegliato tutta la zona, mettendona in subbuglio. Mentre andiamo in macchina, le trentacinque famiglie si sono accampate su uno spiazzo, accendendo grandi fuochi, e si rifiutano di fare ritorno nei tuguri abbandonati.

La folla è penetrata nel palazzo verso le ore 23. L'impulso dal quale ognuno era mosso non ha bisogno di commenti. Ogni padre, ogni madre sperava di portar fuori i propri figli da quello che tutti, autorità comprese, chiamano l'« inferno di Tormarancia ». L'occasione di agire sembra sia stata offerta dall'inizio della demolizione di alcune baracche, i cui abitanti si debbono trasferire, e in parte si sono già trasferiti, nei nuovi alloggi costruiti dall'Istituto delle Case popolari in via Caffaro. Le famiglie beneficiate dall'attua e assegnazione sono però soltanto 39, tutte scelte dall'apposita commissione comunale per i senza tetto, presieduta da Rebecchini. In un suo comunicato, l'I.C.P. affermava che « l'attesa delle famiglie non ancora beneficiate si è fatta più fiduciosa », il che ci sembra però in stridente contrasto con gli avvenimenti di questa notte.

Per valutare nel suo pieno significato questo doloroso episodio, bisogna ricordare che Tormarancia è una vera e propria « zona infetta ». Alla polizia che le spingeva fuori dal palazzo occupato, le donne gridavano piangendo: « Non vogliamo ritornare a casa, non vogliamo che i nostri figli muoiano tubercolosi, non ne possiamo più! ». Da molti anni, le autorità promettono di distruggere questa autentica vergogna fra le mille vergogne di Roma, ma le promesse non sono mai state mantenute. Dalle informazioni che abbiamo potuto raccogliere questa notte, abbiamo appreso che le nuove case di via Caffaro costeranno dalle dieci alle quindicimila lire al mese, pigione esorbitante per un modesto lavoratore, tanto è vero che, a quanto ci risulta, molti dei « beneficiati » hanno già rinunciato alla assegnazione, non potendo affrontare la spesa eccessiva. E' inoltre motivo di lamentela il fatto che, secondo voci che circolano con insistenza tra gli abitanti di Tormarancia ad usufruire delle nuove case saranno anche persone estranee alla borgata. Gli incidenti di questa notte sono dunque il frutto di uno stato di estrema esasperazione in cui si trovano tutti gli abitanti della zona.

PIETOSISSIMA SCIAGURA A PRIMA PORTA

Una bimba muore avvelenata da un farmaco antinfluenzale

Una bambina che non aveva ancora compiuto il secondo anno di vita è stata ieri strappata tragicamente all'affetto dei genitori da una orribile sciagura. Avvelenata da una forte dose di un prodotto farmaceutico antinfluenzale, ingerito in assenza della madre, la povera piccina si è spenta 36 ore dopo in una corsia dell'ospedale S. Giacomo.

Ecco come si sono svolti i fatti. Alle ore 12 circa dell'altro ieri, la piccola Rossana Caporusso, abitante a Prima Porta, in via del Labaro (la strada che dalla via Flaminia conduce a via Castel Valca ed oltre), è stata lasciata sola per una mezz'oretta dalla madre. Per offrire alla bambina la possibilità di distrarsi un po' e di giocare in santa pace, senza mettere tutto a soqquadro e senza piangere, la donna consegnava alla figlioletta, in mancanza di un vero e proprio giocattolo più adatto alla bisogna un tubetto di « Optalidon », con il quale qualche settimana prima aveva curato l'influenza del marito. Il tubetto era pieno ancora, a metà circa, di compresse. Il gesto imprudente era purtroppo destinato ad avere conseguenze gravissime.

Ritornata, dopo una trentina di minuti, presso la figlioletta, la donna costatava con sgomento che la bambina era riuscita a svitare il coperchio del flacone e ne aveva ingerito tutto il contenuto. Vivamente allarmata, si prendeva la piccola Rossana in collo e la trasportava a S. Giacomo. La bambina veniva ricoverata in osservazione e sottoposta alle cure del caso, che però si sono dimostrate insufficienti. Alle 15,30 di ieri, infatti, la poveretta cessava di vivere.

Buongiorno...

... al prof. Gedda, il quale, come riferisce il *Quotidiano*, ha tenuto con successo una conferenza *sulle esigenze della Verità nella stampa e nella propaganda.*

Ci siamo: il *Quotidiano* chiude bottega per restauro.

PER AVER COLTO FIORI AL VERANO

Vecchia di 74 anni denunciata per furto oltraggio e resistenza!

Una mite vecchietta di settantaquattro anni, è stata arrestata ieri per furto aggravato, oltraggio e resistenza a un pubblico ufficiale, reati di cui sembra impossibile possa essersi macchiata una donna che forse non riuscirebbe a far del male ad una mosca.

Le circostanze che hanno determinato l'arresto della vecchietta, il cui nome è Maria Mattogni, abitante in via Giovenale 62, sono di un carattere particolare e, diciamolo, piuttosto pietose. La Mattogni, nel pomeriggio di ieri, si era recata al Verano, per visitare le tombe di suoi congiunti. La poveretta probabilmente non disponeva di danaro per comperare fiori e ceri per ornare le lapidi, ma non si era rassegnata all'idea di non poter onorare la memoria dei suoi cari soltanto perchè priva di mezzi.

Attorno vi erano molte aiuole fiorite e la vecchia non ha potuto resistere alla tentazione: avvicinatasi alle aiuole, staccava qualche fiore dalle piante e stava accingendosi ad andarsene allorchè veniva sorpresa da un vigile.

Questi la avvicinava e, redarguendola, la invitava a pagare la contravvenzione. Ma la donnetta, che non aveva nemmeno poche lire per pagarsi qualche garofano, figurarsi se ne aveva per pagare la contravvenzione. Il vigile però non sentiva scuse e la invitava allora a seguirlo al commissariato. All'idea della camera di sicurezza, la poveretta rimaneva atterrita e si rifiutava ostinatamente di seguire il vigile, opponendogli tutta la resistenza di cui, alla sua età, era capace. Ma questo suo atteggiamento inaspriva la guardia che la trascinava ugualmente al posto di polizia, denunciandola, come abbiamo detto, oltre che per furto, anche per « resistenza e oltraggio a un pubblico ufficiale ».

CONVOCAZIONI DI PARTITO

SEGRETARI delle Sez. lunedì alle 18.30 a Prati: Parione. - Organizzativi a e dicono e treta in Fed. Agit-Prop delle Sezioni, 18.30 a Colonna. - Diffusori alle 19 al Centro Diffusione Stampa. - Respons. Femminili e attivisti elettorali, alle 16 a Ludovisi, interverrà Lina Fabbi. - Amministratori alle 18.30 in Federazione.

TUTTE le SEZIONI inviino un compagno in Federazione per ritirare urgente materiale stampa.

TUTTI I COMPAGNI ISTRUTTORI dei Corsi Elettorali delle sezioni debbono ritirare nel pomeriggio di lunedì le dispense in Federazione.

PICCOLA CRONACA

Il Giorno

— Oggi domenica 20 aprile (110-256). S. Sulpizio. Il sole si leva alle 5,32 e tramonta alle 19,14.

— **Bollettino demografico**: Registrati ieri: nati maschi 41, femmine 48, nati morti 2, morti maschi 21, femmine 15, Matrimoni trascritti: 193

— **Bollettino meteorologico**: Temperatura minima e massima di ieri: 11,2-23,4. Si prevede cielo nuvoloso. Temperatura stazionaria.

Visibile e ascoltabile

— **Cinema**: « Le ragazze di P. di Spagna » al La Fenice, Nuovo, Espero, Faro e Stadium; « Segretaria tuttofare » al Principe; « Sono proibiti » all'Adriatico; « Tomahawk » all'Alcione, Astoria, Brancaccio, Modernissimo e Palestrina; « Roma ore 11 » all'Ariel, Ausonia Cinestar, Eden, G. Cesare, Golden, Quirinale e Savoia; « Regina Christina » all'Atlante, Augusteo, Excelsior, Palazzo, Smeraldo, CVI Aprile, « Due soldi di speranza » al Barberini e Metropolitan; « Eva contro Eva » al Castello, Rubino e Tuscolo; « Signora in carrozza » al Centocelle; « Parigi è sempre Parigi » al Colonna, « Camerata bella presenza offresi » al Colosseo; « Domani è troppo tardi » al Delle Terrazze; « Guardie e ladri » al Farnese, « Gli avvoltoi non volano » all'Imperiale e Moderno; « Il ragazzo dai capelli verdi » al S. Bernardino.

Conferenze e assemblee

— **Compagnia didascalica**: Oggi alle 16,30 in Piazza del Campidoglio, prof. Dino Greco: « La primavera sacra, il solco primigenio e la Città Quadrata ».

Gite

— **Italia-Urss**: Le iscrizioni per la gita a S. Marino e Ravenna organizzata per il 25, 26 e 27 aprile » chiudono domani alle 18 in Via XX Settembre 2

Nuove pubblicazioni

— **Atti del II convegno nazionale** degli addetti alla sicurezza nelle industrie, e il titolo della pubblicazione che ha visto la luce in questi giorni per iniziativa dell'ENPI in collaborazione con l'INAIL

Nozze

— **Pietro Fabbi** si unisce oggi in matrimonio con la signorina Vanda Maca. Alla giovane coppia giungano gli auguri più cordiali del nostro giornale

Farmacie aperte oggi

IV TURNO — **Flaminio**: v. Flaminio 7; via Panaro 25. **Prati**: v. Leone IV 31; v. Gola di Rienzo 124; v. Scipioni 232; v. Federico Cesi 9, v. Passaglia 6; piazza Risorgimento 44. **Borgo Aurelio**: Borgo Pio 65. **Trevi, Campo Marzio, Colonna**: v. Due Macelli 34; v. di Pietra 91; via del Corso 420, piazza di Spagna 4. **S. Eustacchio**: Corso Rinascimento 44. **Regola, Campitelli, Colonna**: v. Bianchi Vecchi 24; v. Arenula 72; p.za Campo de' Fiori 44. **Trastevere**: p.za Rosete 193, v.a S. Gallicano 23. **Monti**: v. Nazionale 228, via dei Serpenti 127. **Esquilino**: v. Cavour 2, piazza Vittorio Emanuele 45; via Napoleone III 42; via Merulana 185; via Foscolo n. 2. **Sallustiano, Castro Pretorio, Ludovisi**: via Quattro Sette 39; piazza Barberini 10, v. Lombardia 23, v. Piave 55; v. Volturno 37. **Salario, Nomentano**: via Nomentana 67; v. Tagliamento 58, viale Rossini 34; viale Provincie 66; Corso Trieste n. 157; via Nomentana 162. **Celio**: v. S. Giov. in Laterano 112. **Testaccio, Ostiense**: v. Marmorata 134; v. Ostiense 137. **Tiburtino**: v. Equi 63. **Tuscolano, Appio, Latino**: via Fonteiano Appio 18; via Appia Nuova 51; p.za S. Maria Ausiliatrice; via Arena n. 47; via Gallicano n. 14. **Prenestino, Labicano, Tiburtino**: via del Pigneto 77; v. Casilino n. 401. **Garbatella**: via R. de Nobili 11. **Milvio**: v. Paolucci de' Calboli 10. **Monte Sacro**: v. Gaetano 48. **Gianicolense**: v. Carini 40. **Monteverde Nuovo**: Circonvallazione Gianicolense 16. **Quadraro**: v. dei Fulvi 13. **Centocelle**: v. Casilina 977. **Quarticciolo**: via Ugento 33.

FEDERAZIONE GIOVANILE

LUNEDI': Agit-Prop alle 18 alla Sez. Ponte. - Organizzativi alle 18,30 alla sez. Campitelli.

LA RADIO

PROGRAMMA NAZIONALE — Ore 9,45: Mus. per organo — 12: Mus. di Bellini — 13,15: Canzoni — 14,15: « L'Oblo » — 14,30: Mus. folc — 15: Racconto — 15,40: Mus. varia — 17: Partita di calcio — 18: Conc. sinf. — 20: Orch. Fragna — 21: Orch. Kretschmar — 21,45: Viol. J. Martzy — 22,30: Orch. Savina — 23,30: Ballo.

SECONDO PROGRAMMA — Ore 8,30-11,15: « Abbiamo trasmesso » — 13: Angelini e 8 strum — 12,30: Indovinelli — 14: Orch. Grofe — 15, Orch. Nicelli — 15,30: Commedia — 17, Ballo — 18,45: Arrivo gara ciclistica Napoli-Roma, Mus. per piano — 20,30: L'ora del dilettante — 21,30: Canzoni — 22,30: Sport — 23,15: Ballo.

TERZO PROGRAMMA — Ore 15,30: Mus. di Ravel — 16: La città del jazz: New Orleans — 20,30: Conc. — 21,15: Musiche di Petrassi — 22,45: Esopo.

RIUNIONI SINDACALI

POLIGRAFICI E CARTAI: C.D. attivati, membri C.I. aziende grafiche commerciali, cartarie e cartotecniche, lunedì ore 18 in sede.

METALLURGICI: Direttivo sindacale al completo martedì ore 19,30 in sede.

OSPEDALIERI: Lunedì ore 17,30: C.D. alla C.d.L.

EDILI: Domani ore 19,30 ass. settore S. Lorenzo.

« AMICI DELL'UNITA' »

DOMANI i respons. d. Sez. alle 19,30 presso le seguenti sed.: 1, Settore a Colonna Pajanè, 2, Sett. a Porta Maggiore Cucaracha 4, Sett. a Tuscolano Capuzzo P.; 5, Sett. a Tuscolano La Fasia. Il 3, Sett. a Italia Rinaldi, ore 18,30

MARTEDI la comm. femminile presso l'Uff. Prop. ore 17.

COMPRATE ATTRAVERSO IL CrediMAS DELLA MAS magazzini allo statuto
AVRETE MILLE FACILITAZIONI NEI VOSTRI ACQUISTI.... ....più una!!!!

Il Dottor SONNINO
Cura le malattie del FEGATO — DIABETE STOMACO — IPERTENSIONE
Via Nizza, 11 (P.za Fiume)
Telefono 849-713
Visite per appuntamento e a domicilio

PRIMATO DI QUALITÀ
LAMA Bartali
RECORD DI DURATA

ACCORDO COMPLETO!
Finalmente si è riconosciuto che i più bei VESTITI - IMPERMEABILI - GIACCHE e PANTALONI si trovano a prezzi nuovi dal SARTO di MODA Via NOMENTANA, 31-33 (Porta Pia. Vestiti e Tailleurs su misura. Vendita di stoffe a metraggio. Reparto speciale per ragazzi.
Vendite anche rateali

TARIFFE POMPE FUNEBRI
ARMANDO ZEGA & C.
UNICA SEDE
VIA ROMAGNA, 32
Tel. 43.528 - 43.590

IMMINENTE A ROMA
il film dei due « OSCAR »
Furore
Il film tratto dal romanzo di JOHN STEIMBECK
Diretto da JOHN FORD

MA CHE HA DI BELLO QUESTO FILM
DUE SOLDI DI SPERANZA
DI CUI TUTTI PARLANO?
Diverte - Diverte - Diverte
E IL PUBBLICO ACCORRE, IL PUBBLICO APPLAUDE
IL PUBBLICO TORNA A VEDERLO
DUE SOLDI DI SPERANZA
VI RICONCILIA CON LA VITA
Seconda settimana di entusiasmanti repliche al Cinema
BARBERINI E METROPOLITAN

AI CINEMA IMPERIALE — MODERNO
LO SPETTACOLO PER TUTTI
UNA COLOSSALE STORIA DI UOMINI E DI ANIMALI SELVAGGI GIRATA NEL CUORE DELLA GIUNGLA AFRICANA
TECHNICOLOR
Gli avvoltoi non volano
Un film Rank

A PREZZI UNRRA
Lo SPACCIO DI VIA DELLA CROCE N. 36
del Gr. Uff. M. D'ELIA — Tel. 65-763
HA MESSO IN VENDITA:

PETTINATI di lana per uomo	L. 2.500	il mt.
GRISAGLIA di lana 100x100 alta 150	» 3.300	»
VELOURS di lana per donna alto 140	» 1.500	»
CREPELLE di lana in vari colori	» 800	»
COPERTE lana	» 2.200	»

N. B. - Non occorrono permessi speciali per l'acquisto.