Per la rinascita delle città e dei paesi del Lazio

25) MANDOLESI MARIANO - *Operaio, segretario della Camera confederale del lavoro di Formia. Membro del Comitato direttivo della federazione comunista di Latina. Comandante della piazza militare di Belluno durante la guerra di liberazione. E' l'animatore delle lotte dei lavoratori di Formia per il lavoro e contro la miseria*

26) MARCHI PRIMO - *Mezzadro. Segretario della Federmezzadri provinciale di Viterbo, consigliere provinciale di Viterbo, membro del Comitato direttivo della Federazione comunista di Viterbo. Ha guidato e guida le lotte dei mezzadri del viterbese per il miglioramento delle condizioni di vita nelle campagne.*

27) MORGIA TEODORO - *Operaio tipografo, segretario provinciale del Sindacato poligrafici e cartai. Membro del Comitato direttivo della Federazione romana del PCI. Valoroso partigiano. Sotto la sua direzione i poligrafici romani hanno vinto più di una battaglia per i salari e il lavoro, anche quando più difficile era il compito.*

28) POCHETTI MARIO - *Insegnante, segretario provinciale della Federbraccianti, consigliere provinciale di Roma, membro del Comitato esecutivo della Federazione comunista romana. Dirigente amato e combattivo dei lavoratori della terra della provincia di Roma, li ha guidati nelle lotte più dure e difficili.*

I nostri candidati

« La nostra lista presenta nomi di uomini che tutti voi conoscete e che rappresentano tutti gli strati del popolo. Vi sono sei operai, tre contadini, sette tra impiegati e artigiani, tredici laureati: medici, avvocati, professori; vi sono pensionati, commercianti, piccoli industriali, alcuni diplomati, tre donne.

« Diciannove di essi sono stati partigiani, di cui uno decorato di Medaglia d'Oro e uno con due Medaglie d'Argento.

« Tredici di essi, sotto il fascismo, vennero arrestati e condannati complessivamente a 80 anni di carcere e a 20 di confino.

« Si tratta, come vedete, di persone che da tempo servono il popolo e che non chiedono altro che di continuare a servirlo, dentro e fuori delle aule parlamentari.

« Uno su tutti si distingue fra noi. E' il compagno Togliatti, capo e guida del nostro Partito. E' il nostro maestro. Egli ha saputo educarci alla causa della classe operaia e del socialismo e ci ha fatto comprendere come la causa della classe operaia e del socialismo è la causa stessa del popolo italiano e dell'Italia ».

P.C.I.

29) PUCCI RENATO - *Impiegato Sindaco del comune di Civitavecchia, membro del Comitato direttivo della Federazione comunista romana. Eletto a grande maggioranza alla carica di Sindaco ha contribuito alla soluzione dei problemi più pressanti della rinascita della città. Amato dirigente dei lavoratori di cui ha sempre interpretato le necessità*

30) RICCI GIOVANNI - *Perito agrario, consigliere provinciale di Latina, membro del Comitato direttivo della Federazione comunista di Latina ha scontato nove mesi di carcere in seguito ad una condanna per aver partecipato alle manifestazioni popolari di protesta per il vile attentato contro il compagno Palmiro Togliatti.*

31) ROSSI SERGIO - *Indipendente. Avvocato del Foro di Latina dove esercita la sua attività circondato dalla stima di tutti i cittadini. Ha difeso più volte comunisti e socialisti trascinati dinanzi ai Tribunali dopo le lotte condotte in difesa della pace e del lavoro, ottenendone in moltissime occasioni l'assoluzione e la scarcerazione*

32) RUBEO AMEDEO - *Operaio, segretario provinciale del sindacato autoferrotranvieri di Roma e vice segretario della Federazione nazionale italiana degli autoferrotranvieri, membro del Comitato direttivo della Federazione comunista romana. E' convinto assertore della necessità di una più moderna rete di trasporti cittadini.*

33) SALINARI CARLO - *Docente di letteratura italiana all'Università degli studi di Roma, critico letterario dell'« Unità », assessore della Giunta provinciale di Roma per la pubblica istruzione. Valoroso partigiano, è stato decorato con due medaglie d'argento al Valor Militare per la sua eroica partecipazione alla Resistenza.*

34) SALVATORI NICOLA - *Avvocato del Foro di Viterbo, consigliere provinciale di Viterbo, membro del Comitato direttivo della Federazione comunista di Viterbo. E' stato condannato a diciotto mesi di carcere per le lotte che egli ha sostenuto durante questi ultimi anni in difesa dei contadini per le terre.*

35) SILVESTRI RENZO - *Avvocato, membro del Comitato direttivo della Federazione comunista di Frosinone. E' consigliere comunale di Frosinone. Partecipò attivamente alla lotta contro il nazifascismo durante l'occupazione tedesca. In questo periodo diresse un giornale clandestino. Ha difeso numerosi compagni ingiustamente trascinati davanti al Tribunale.*

36) SOPRANZI MEACCI NATALINA - *Casalinga, consigliere comunale di Viterbo, membro del Comitato direttivo della federazione comunista di Viterbo. Ha sofferto a più riprese la persecuzione della polizia a causa della sua partecipazione alle lotte delle donne viterbesi in difesa della libertà e per un migliore tenore di vita.*

37) VELLETRI FRANCO - *Insegnante elementare. Dopo la vittoria popolare del 25 maggio dell'anno scorso è stato eletto a grande maggioranza Sindaco del Comune di Velletri. Il Comune sotto la sua direzione ha realizzato importanti passi avanti nel campo dei lavori pubblici e per la valorizzazione della città.*

38) VITALI DANTE - *Perito agrario. Già Sindaco del comune di Acquapendente. Membro del Comitato direttivo della Federazione comunista di Viterbo. In seguito alle attive lotte sostenute per il benessere dei cittadini di Acquapendente è stato destituito dalla carica di Sindaco per un arbitrario provvedimento del ministro Scelba.*

39) VOLPI MARX - *Avvocato consigliere provinciale di Roma, membro del comitato direttivo della federazione comunista di Roma. Ha difeso dinanzi ai tribunali i lavoratori colpiti dalle repressioni del governo per le loro lotte per la libertà e il lavoro. Professionista stimato si batte al Consiglio provinciale per la rinascita delle zone più arretrate.*

40) ZERENGHI EZIO - *Commerciante, già commissario degli Ospedali riuniti di Roma. Ex consigliere comunale di Roma, membro del Comitato direttivo della federazione comunista di Roma. E' stato promotore di una grande campagna per il miglioramento e il potenziamento di tutti i servizi ospedalieri della capitale d'Italia.*

I candidati del Partito comunista al Senato della Repubblica

EDOARDO D'ONOFRIO - Membro della Segreteria del Partito comunista italiano, senatore di diritto e consigliere comunale di Roma. *Candidato nel IV collegio.*

CRISAFULLI VEZIO - Ordinario di diritto costituzionale all'Università di Trieste, dirigente dell'associazione dei giuristi democratici, ex commissario governativo all'INAIL. *Candidato nel I e III collegio.*

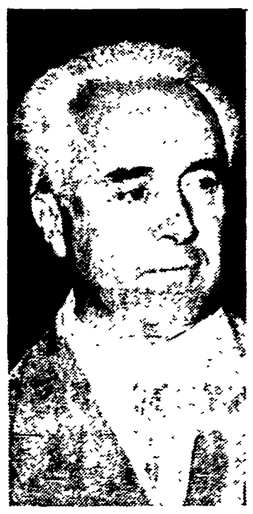

DONINI AMBROGIO - Docente di storia del cristianesimo all'Università di Roma, membro del Comitato centrale del PCI, membro del consiglio mondiale dei partigiani della pace, già ambasciatore a Varsavia. *Candidato nel II e VII Collegio di Roma.*

TURCHI GIULIO - Membro del comitato centrale del PCI, deputato e consigliere comunale di Roma, segretario della lega nazionale dei Comuni democratici. *Candidato nel V Collegio di Roma.*

ZERENGHI EZIO - Commerciante, già commissario degli ospedali riuniti di Roma, già consigliere comunale di Roma. Membro del Comitato direttivo della federazione comunista romana. *Candidato nell'VIII collegio di Roma.*

SMITH TOMASO - Indipendente, deputato di Roma, consigliere comunale di Roma e direttore dei quotidiani « Il Paese » e « Paese Sera ». *Candidato nel VI collegio con il simbolo del Campanaglio, collegato con i candidati comunisti.*

MAMMUCCARI MARIO - Membro del Comitato centrale del PCI, segretario responsabile della Camera del lavoro di Roma, consigliere provinciale di Roma. *Candidato nel Collegio di Tivoli.*

MASSINI CESARE - Senatore, membro della Commissione centrale di controllo del PCI, segretario nazionale del Sindacato dei ferrovieri italiani, ha scontato sei anni di confino *Candidato nel collegio di Velletri.*

MINIO ENRICO - Operaio senatore di diritto, sindaco del Comune di Civitacastellana, membro del Comitato direttivo della federazione comunista di Viterbo, partigiano ha scontato 16 anni di carcere fascista. *Candidato nei collegi di Civitavecchia e di Viterbo.*

D'ORAZI FERRUCCIO - Insegnante. Ricopre da molti anni la carica di Vice sindaco del comune di Rieti, membro del Comitato direttivo della federazione comunista di Rieti. *Candidato nel Collegio di Rieti.*

FERRI GIUSEPPE - Medico condotto consigliere provinciale di Frosinone. Gode della stima generale per la sua azione a favore della povera gente della zona di Sora. *Candidato nel collegio di Sora-Cassino.*

Questi sono i collegi del Senato

I Collegio

I COLLEGIO comprende: Colonna, Campo Marzio, Ludovisi, Pigna, Parioli, Pinciano, Salario, Sallustiano, S. Eustachio, e le seguenti località dell'Agro Romano: Tor di Quinto, Prima Porta;

II Collegio

II COLLEGIO: Monte Sacro, Nomentano, Trieste e le seguenti località dell'Agro Romano: Coazzo, Marcigliana;

III Collegio

III COLLEGIO: Castro Pretorio, Esquilino, Macao, Pietralata, Ponte Mammolo, Portonaccio, S. Lorenzo, S. Basilio, Tiburtino III, Tufello e le seguenti località dell'Agro Romano: Lunghezza, San Vittorino, Settecamini, Tor Sapienza;

IV Collegio

IV COLLEGIO: Centocelle, Galliano, Gordiani, Prenestino, Quarticciolo, Tuscolano, Villa Certosa, e le seguenti località dell'Agro Romano: Finocchio, Torrenova (Casilina);

V Collegio

V COLLEGIO. Appio, Campitelli, Celio, Latino, Monti, Quadraro, S. Angelo, Trevi e le seguenti località dell'Agro Romano: Capannelle;

VI Collegio

VI COLLEGIO: Donna Olimpia, Garbatella, Gianicolense, Ostiense, Ostia Lido, Portuense, Ripa, San Saba, Testaccio, Trullo, Collina Volpi, Cecchignola, Acqua Acetosa, San Paolo, e nelle seguenti località dell'Agro Romano: Acilia, Castel di Leva, Decima, Fiumicino, Magliana, Maccarese, Mandriola, Ostia Antica, Ponte Galeria;

VII Collegio

VII COLLEGIO: Cavalleggeri, Ponte Parione, Regola, Trastevere, Trionfale, Monte Mario, Madonna del Riposo, Primavalle, Forte Bravetta, Valle Aurelia e le seguenti località dell'Agro Romano: Casalotti, Castel di Guido, Palidoro;

VIII Collegio

VIII COLLEGIO: Borgo, Delle Vittorie, Flaminio, Prati e le seguenti località dell'Agro Romano: Cesano, Isola Farnese, Ottavia, Santa Maria di Galeria, Tomba di Nerone

Collegi della provincia

COLLEGIO DI TIVOLI: Affile, Agosta, Anticoli Corrado, Arcinazzo Romano, Arsoli, Bellegra, Camerata Nuova, Canterano, Capranica, Prenestina, Casape, Castel Madama, Castel San Pietro, Cave, Cerreto Laziale, Cervara, Ciciliano, Cineto Romano, Colonna, Gallicano, Genazzano, Gerano, Guidonia, Ienne, Licenza, Mandela, Marano Equo, Marcellina, Mentana, Monte Flavio, Montelibretti, Monterotondo, Montorio Romano, Nerola, Olevano, Palestrina, Palombara Sabina, Percile, Pisoniano, Poli, Riofreddo, Rocca Canterano, Rocca di Cave, Roccagiovine, Rocca Santo Stefano, Roiate, Roviano, Sambuci, San Angelo Romano, S. Gregorio da Sassola, S. Polo dei Cavalieri, S. Vito Romano, Saracinesco, Subiaco, Tivoli, Vallepietra, Vallinfreda, Vicovaro, Vivaro, Zagarolo.

COLLEGIO DI VELLETRI: Albano, Anzio, Ariccia, Artena, Carpineto Romano, Castel Gandolfo, Colleferro, Frascati, Gavignano, Genzano, Gorga, Grottaferrata, Labico, Lanuvio, Marino, Montecompatri, Montelanico, Monteporzio, Nemi, Nettuno, Pomezia, Rocca di Papa, Rocca Priora Segni, Valmontone, Velletri e i seguenti Comuni di Latina. Cisterna, Cori, Roccamassima.

COLLEGIO DI CIVITAVECCHIA E VITERBO: Allumiere, Anguillara Sabazia, Bracciano, Campagnano, Canale Monterano, Capena, Castelnuovo di Porto, Cerveteri, Civitavecchia, Civitella S Paolo, Fiano Romano, Filacciano, Formello, Manziana, Mazzano Romano, Moricone, Morlupo, Nazzano, Ponzano Romano, Riano, Rignano Flaminio, Sacrofano, Sant'Oreste, Tolfa, Torrita Tiberina, Trevignano Romano, e i seguenti Comuni della provincia di Viterbo: Barbarano, Bassano di Sutri, Calcata, Canino, Caprarola, Carbognano, Castel Sant'Elia, Civitacastellana, Corchiano, Fabrica, Faleria, Gallese, Montalto di Castro, Monterosi, Nepi, Oriolo Romano, Ronciglione, Sutri, Tarquinia, Veiano, Vignanello.

Collegi del Lazio

COLLEGIO DI RIETI: comprende tutti i Comuni della provincia di Rieti

COLLEGIO DI SORA CASSINO: comprende tutti i collegi della provincia di Frosinone non facenti parte del collegio di Frosinone.

COLLEGIO DI FROSINONE: Acuto, Alatri, Amaseno, Anagni, Arnara, Boville Ernica, Castro dei Volsci, Ceccano, Ceprano, Collepardo, Falvaterra, Ferentino, Filettino, Fiuggi, Frosinone, Fumone, Giuliano di Roma, Guarcino, Morolo, Paliano, Pratica, Piglio, Pofi, Ripi, Serrone, Sgurgola, Strangolagalli, Supino, Torre Caietani, Torrice, Trevi nel Lazio, Trivigliano, Vallecorsa, Veroli, Vico nel Lazio, Villa S. Stefano.

COLLEGIO DI VITERBO: comprende tutti i Comuni della provincia di Viterbo tranne quelli assegnati al Collegio di Civitavecchia riportati sopra.

COLLEGIO DI LATINA: comprende tutti i Comuni della provincia di Latina, tranne quelli aggregati al Collegio di Velletri.

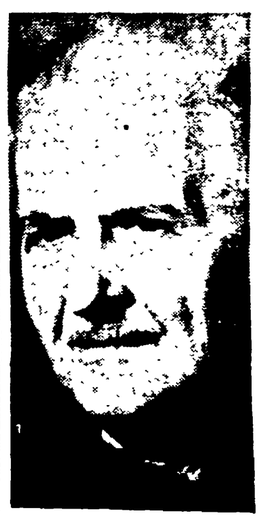

MARZI DOMENICO - Deputato di Frosinone, ex presidente del Comitato di liberazione nazionale di Frosinone, membro del Comitato direttivo della federazione comunista di Frosinone. *Candidato nel collegio di Frosinone.*

SPACCATROSI SEVERINO - Operaio, segretario della federazione comunista di Latina, consigliere provinciale di Latina ha scontato 9 anni di carcere fascista. *Candidato per il collegio di Latina.*