GLI AVVENIMENTI SPORTIVI

ORGANIZZATO DALL'U.I.S.P. E DALLA C.d.L.

Torneo di calcio per i lavoratori

Sono pervenute le iscrizioni della « Vetrerie San Paolo », dei metallurgici e dei poligrafici

L'Unione Italiana Sport Popolare e la Camera Confederale del Lavoro di Roma stanno organizzando il Campionato di calcio Amatori U. I. S. P. Roma 1953-54, valevole per l'assegnazione della prima Coppa della Camera Confederale del Lavoro di Roma. Al grande torneo potranno partecipare tutte le squadre di calcio delle varie aziende della città e dei vari sindacati.

La importante iniziativa ha lo scopo di promuovere un maggiore sviluppo dello sport fra i lavoratori; sport inteso più nel senso di una sana ricreazione che in quello di agonismo.

Sempre nel lodevole intento di portare nuove grandi masse di lavoratori alla pratica delle discipline sportive le

due grandi organizzazioni democratiche organizzeranno anche una serie di tornei riguardanti i singoli sport.

Intanto sono giunte le prime adesioni al torneo di calcio: la lista delle iscrizioni è stata aperta dalle « Vetrerie San Paolo », campione amatori dell'U. I. S. P. per gli anni 1951-52 e 1952-53. Altre adesioni sono venute da parte dei metallurgici e dei poligrafici.

Le iscrizioni al torneo si ricevono tutti i giorni presso la sede dell'U. I. S. P. (Via Sicilia 168-C) dalle ore 18 in poi. Eventuali informazioni oltre che all'U. I. S. P. possono essere richieste alla Commissione organizzativa della Camera Confederale del Lavoro. Alla fine di settembre avrà luogo presso la C. C. d. L. un'assemblea generale di tutti i responsabili dei gruppi sportivi di sindacato e di azienda.

SENZA RIVALI DOMENICA LE « MASERATI »

In tono minore il G.P. Modena per l'assenza delle "Ferrari,,

Ferrari ribadisce: « Non parteciperò più alle corse »

(Dal nostro corrispondente)

MODENA 16 — *Aria di festa in casa Maserati, dopo la brillante vittoria di Manuel Fangio nella centiquattresima edizione del Gran Premio d'Italia, disputatasi domenica scorsa a Monza. Al gran quartiere generale del « tridente », in via Ciro Menotti, un senso di euforia traspare dal volto sorridente di ognuno; ed il tecnico come l'operaio, sembra compiacersi dell'insolito via vai di questi giorni; infatti, lo stuolo dei giornalisti che, fino a qualche tempo fa, assediava la fabbrica del « cavallino rampante » a Maranello, ha preso di mira la « Maserati »*

Dopo la bella affermazione conseguita con Varzi nel 1930, la « Maserati » per ben tre volte — con Fagioli nel '32, Villoresi nel '48 e Gonzales lo scorso anno — aveva perduto per un soffio la palma del primato nel Gran Premio d'Italia e soltanto oggi l'asso argentino lo ha riconquistato

Uno dei massimi dirigenti della « Maserati » da noi avvicinato, a proposito del Gran Premio di Monza si è così espresso:

— La corsa di domenica ha, prima di tutto dimostrato che una differenza tra le macchine e i piloti delle due Case modenesi praticamente non esiste. Le alterne fasi della gara hanno sempre visto su posizioni pressoché identiche le vetture della « Maserati » e quella « Ferrari ». Poteva vincere l'una come l'altra. Sarebbe stata una soluzione ideale che tutti i protagonisti della competizione avessero vinto ma nello sport il primato spetta a chi per primo sfiocca sul traguardo

— *Dedicherà la sua Casa, al Gran Premio di Modena « Talvolo Nicolas? »*

— Certamente. Sicuramente con Fangio, che è già iscritto e molto probabilmente con Marimon Bonetto e Mantovani

— *Pensa che possa avere delle ripercussioni, in questa gara, il ritiro della « Ferrari? »*

— È un fatto che il nostro pubblico ha bisogno di due diretti antagonisti per appassionarsi alla corsa la quale viene così a perdere parte del suo interesse

— *In mancanza della « Ferrari », quali penso saranno le Case aspiranti alla vittoria, oltre la « Maserati? »*

— Certamente la « Gordini » e la « Cooper »

Intanto, alla sede dell'Automobile Club ferrono i preparativi per la quarta edizione del Gran Premio, che però questo anno non riuscirà a suscitare lo entusiasmo delle scorse stagioni. Fra gli organizzatori si serpeggia una certa preoccupazione in ordine all'affluenza di pubblico, che si prevede non sarà imponente come lo scorso anno. Da ambienti solitamente bene informati, abbiamo appreso che esponenti dell'Automobile Club hanno tentato, inutilmente, di far recedere il comm. Ferrari dal suo proposito non a però sortire esito alcuno

Il costruttore di Maranello è più che mai deciso ad abbandonare l'attività agonistica. Ne abbiamo avuto conferma nel corso di un colloquio telefonico col comm. Enzo Ferrari il quale fra l'altro ha tenuto a dichiararci di non essere affatto dispiaciuto del risultato di Monza. A proposito di una nota da apparsa ieri su La Stampa *di Torino, che dà per certa la convocazione a Roma, da parte dell'Automobile Club d'Italia, dei rappresentanti delle Case automobilistiche « Ferrari », « Maserati » e « Osca », per concertare i piani di azione ai fini di un intervento governativo nella critica situazione attuale dell'automobilismo italiano da corsa, l'industriale ha dichiarato trattarsi di uno dei soliti banali quanto inutili comunicati*

— Già due anni fa Don Andreotti — *ha continuato Ferrari* — aveva emesso un comunicato, perché il CONI sovvenzionasse l'industria automobilistica, ma come al solito non se ne è fatto più niente. Se qualcuno voleva veramente interessarsi dell'industria da corsa doveva pensarci prima e non intervenire soltanto ora perché lo ha preso una decisione. È certo comunque un fatto: io non correrò né a Modena né a Barcellona

Salvo imprevisti perciò la « Maserati » sarà favoritissima sull'anello di asfalto del nostro Autodromo anche se la gara sarà priva del fascino che sapeva conferire il classico duello delle due Case antagoniste.

NULLO CANTARONI

Prime prove a Modena per il IV Gran Premio

MODENA, 16 — Sulla pista dell'Aeroautodromo di Modena sono iniziati gli allenamenti per il quarto gran premio Formula 2 che si disputerà domenica. Hanno girato i corridori Salvadori, Claes e Coombs al volante delle vetture « Connaughts » e l'inglese Hawtorne su « Cooper »

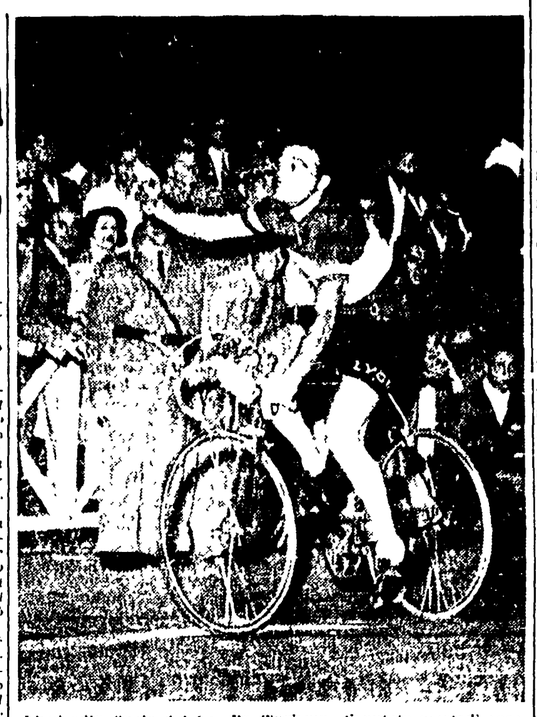

L'episodio finale del Gr. Pr. Turismo, disputato martedì sera alle Terme di Caracalla: LORETTO PETRUCCI taglia vittorioso il traguardo precedendo i tre compagni di fuga Tornara, Milano e Astrua; il gruppo arriverà in ritardo di 32". La prova riservata ai « dilettanti » — come noto — ha visto la vittoria del piemontese Favero

IERI SERA AL MOTOVELODROMO APPIO

A Messina e Morettini l'omnium in tre prove

Misantone (velocità all.), Giberti (velocità dilett.) e Michelotti (inseguimento dilett.) nuovi campioni laziali

Eccezionale interesse ha destato la riunione svoltasi ieri sera al Motovelodromo Appio in onore dei dilettanti italiani tanto brillantemente affermatisi ai campionati del mondo. Erano di scena, infatti, il campione del mondo della velocità Marino Morettini, il campione del mondo dell'inseguimento, Guido Messina, il campione italiano della velocità Pinarello, Oriani, Pesenti e Ogna che si sono esibiti in un « omnium » particolarmente combattuto e quindi di estremo interesse agonistico

Molto pubblico (che si calcola a circa tremila persone) ha gonfio dello spettacolo offerto dai nostri dilettanti che sotto la guida di Costa, al quale il presidente della Coresport ha offerto a nome degli sportivi romani una medaglia d'oro, hanno sbaragliato il campo sulla pista di Oerlikon.

L'omnium, che è stato vinto dalla coppia Morettini-Messina nei confronti di Campana-Pinarello ha avuto inizio con la prova di velocità durante la quale Morettini ha fatto segnare il tempo di 12 2/10 (eccezionale per la pista romana)

Nella gara a cronometro Messina e Morettini hanno girato alla media di 56,456 battendo di soli 5 10 di secondo i fortissimi avversari. Durante questa gara si è vista con tutto il suo fascino la potenza e lo stile dei quattro uomini a confronto, ed il pubblico che si è dimostrato particolarmente avvinto ha sottolineato la prova con prolungate acclamazioni

Anche l'ultima prova del confronto è stata vinta dai due campioni del mondo nell'inseguimento a coppie Campana e Pinarello non hanno resistito alla andatura di circa 48 orari scatenata da Morettini e Messina ieri sera semplicemente formidabili. Particolarmente avvincente anche la gara in tandem che ha visto in gara Oriani-Pesenti contro Ogna-Ischiboni: in questa gara si è avuta la prima sorpresa della serata. Ogna e Ischiboni, infatti, si sono imposti agli avversari in due prove su tre.

I dilettanti e gli allievi del Lazio quindi hanno gareggiato per la conquista di tre titoli regionali in palio. Il laziale Misantone, che ha battuto in finale il trionfatore Lozzi si è aggiudicato il titolo della velocità allievi. Il bianco-rosso Giberti ha conquistato invece, il titolo della velocità dilettanti in una contrastatissima volata con Bucci, battuto soltanto per mezza gomma! Al terzo posto si è classificato Marzi.

Ma la sorpresa della serata (una sorpresa clamorosa che premia la perseveranza di un grande affezionato della pista dell'Appio) si è avuto nell'inseguimento dilettanti: Emilio Michelotti ha vinto il titolo dello inseguimento dilettanti battendo in finale il favoritissimo (ma fuori allenamento perché militare) Annibale Brunetti dell'Appio

GIORGIO NIBI

Per la prima volta Gardini batte Drobny

MODENA 16 — Sul campo del Circolo Tennis di Modena il campione italiano Fausto Gardini è riuscito a battere per la prima volta nella sua carriera l'egiziano Drobny. L'incontro è stato disturbato dalla pioggia

Ecco i risultati: Gardini batte Drobny 2-6, 6-2, 8-6. Skonecki batte Merlo 4-6, 7-5 6-3

L'incontro di doppio maschile è stato sospeso per l'oscurità dopo il primo set vinto dalla coppia Drobny-Skonecki su quella Gardini-Merlo per 6-3

PER IL TITOLO ITALIANO DELLA CATEGORIA

Dilettanti in gara domenica a Trieste

Nettamente favoriti gli « azzurri » di Proietti

Domenica prossima a Trieste avrà luogo il campionato italiano dilettanti di ciclismo su strada. È ovvio che alla gara parteciperanno tutti i migliori dilettanti italiani che lotteranno fino al limite delle loro possibilità per conquistare la maglia tricolore che sarà messa in palio in una sola prova

I corridori anno si alla prova di campionato saranno in funzione del numero di iscritti per regione e ciò finisce col favorire ottimamente le regioni del nord notoriamente organizzate con gran numero di società

Non condividiamo inoltre anche la prova unica perché la corsa al titolo potrebbe favorire (come è avvenuto spesso per i campionati del mondo) un atleta meno degno di tanti altri. Potrebbe verificarsi in una parola una corsa-lotteria che finirebbe col togliere alla gara la importanza che dovrebbe effettivamente avere. Si dovrebbe seguire, a nostro avviso, il criterio adottato per i professionisti per avere con sicurezza un campione italiano che risponda alle esigenze che tale titolo comporta

Considerazioni a parte la corsa di Trieste si presenta con tutti i crismi dell'interesse agonistico e sarà colorita dalla rivincita degli esclusi dalla rosa degli azzurri. I quali da parte loro dovranno confermare (e molto probabilmente confermeranno) di essere davvero i migliori atleti dilettanti d'Italia

In questa affascinante incertezza in questo clima di lotta ad oltranza s'inserisce la corsa alla maglia bianco-rosso-verde la quale punta o i fari dell'ultima scena del ciclismo dilettantistico italiano

Quasi tutte le regioni hanno già inviato i nomi dei loro iscritti al Circolo Internazionale di Trieste organizzatore della gara con l'appoggio dell'UVI nazionale

IPPICA

Oggi alle Capannelle il Premio Lari

La riunione odierna all'ippodromo delle Capannelle si imperna sul Premio Lari, dotato di 600 mila lire di premi sulla distanza di 2000 metri in pista Derby. sei cavalli sono rimasti iscritti e tra essi il migliore dovrebbe essere Granet ben situato al peso e che giovandosi della corsa fornita al rientro martedì (in verità un rientro poco brillante) non dovrebbe avere difficoltà a regolare la modesta compagnia. Sulla distanza Mitla ci sembra più indicata di Kapoli per la piazza d'onore.

Nella giornata si presenta di buon interesse anche il Premio Piceni, riservato ai due anni, che ha raccolto un campo numeroso in cui i migliori dovrebbero essere Dite, Tangerine e Faignana

La riunione avrà inizio alle 15 Ecco le nostre selezioni:

Premio Lari: *Granet, Mitla,* Premio Enofri: *Nogi, Ventola, Granatello;* Premio Alvari: *Erli, Aparella,* Premio Ausoni: *Zea, Favorita, Zoldana;* Premio Peligni: *Spaier, Mitra;* Premio Piceni: *Dite, Tangerine, Faignana;* Premio Mars: *Castellano, L'Odeon, Toledo*

Giocatori e società multati dalla Lega

MILANO, 16 — La Lega nazionale di calcio della FIGC nella sua odierna riunione ha rinviato ogni decisione in merito al reclamo dell'Alessandria per la gara con il Marzotto in attesa di ricevere la relativa comunicazione. La Lega ha poi multato di L. 15.000 le società Verona e Fanfulla (per contegno scorretto dei propri sostenitori) e di L. 40.000 il Catania per condotta scorretta dei propri sostenitori e lancio di sassi a fine gara. Numerosi giocatori sono poi stati multati: tra gli altri sono Giuliano, Garcia e Michelotti

Nella stessa riunione la Lega ha provveduto ad iscrivere d'ufficio al campionato riserve tutte le società di A, B e C fatta eccezione per il Cagliari la Carbosarda e la Sicula. La data di inizio è stata fissata per l'11 ottobre

Un incontro di calcio Europa-Sud America?

ROTTERDAM 16 — Nel corso di una conferenza tenuta a Rotterdam in merito dell'allenamento che la selezione della FIFA sosterrà il 30 settembre prossimo ad Amsterdam contro il Barcellona, il presidente del comitato tecnico creato appositamente per l'incontro con la nazione inglese, Lotsy, ha annunciato anche che la FIFA si propone di organizzare una partita tra una selezione europea e una selezione del Sud-America dopo i campionati mondiali del 1954.

OGGI AL « TORINO » (ORE 15,30)

La Lazio si allena contro le riserve

La prova di ieri dei giallorossi — Tre Re sostituirà domenica a Firenze l'infortunato Bettini?

Come annunciato la Roma ha sostenuto ieri al « Torino » una partitella in tre tempi contro la simpatica squadretta del Nuovo Trastevere, all'incontro non ha potuto prender parte Bettini perché sofferente per uno strappo muscolare alla coscia destra. Per la sostituzione di Bettini nell'incontro di domenica prossima con la Fiorentina sono quindi da oggi in ballottaggio tre uomini. Renosto, ormai completamente ristabilito dal lieve infortunio, Perissinotto e Tre Re. Arduo prevedere chi sarà il favorito, tuttavia si crede che Vargien, punterà su Tre Re, che tra l'altro si trova in perfette condizioni fisiche

Nella prima parte dell'allenamento di ieri le due squadre sono scese in campo nelle seguenti formazioni

ROMA: Aulati (portiere dal Nuovo Trastevere); Renzo Venturi Cardarelli, Celio, Grosso, Aradio Venturi; Ghizzia, Pardolini Galli, Bronee, Perissinotto

NUOVO TRASTEVERE: Moro, Nardi, Carpoi, Cipriani, Cappozzo, Temperini, Sartori, Baletti, De Lira, Romeo, Lombardi

Ecco i tre tempi di cronaca. Inizio veloce dei giallorossi che realizzano in breve due goal con Galli al 10 e al 15. Poco dopo Vagnini sospende la partita e manda negli spogliatoi Moro e Perissinotto sostituiti rispettivamente con Aulati e Renzo Venturi, spostando in terza serie Galli con Gali (4) Renosto (2) e Pardolini. Nel secondo tempo Vargien sostituisce [illegible] Venturi e schiera una formazione nella quale viene posto anche Tre Re. [illegible] Lazio ha [illegible] ieri il secondo allenamento a [illegible] nel corso delle sue sedute [illegible] ha sottoposto tutti i giocatori ad un intenso lavoro. Oggi i nazionali [illegible] una squadra [illegible] e ragazzi allo Stadio Tecnico. L'incontro che inizierà alle ore 15,30 si svolgerà a porte aperte. Questi i prezzi: Gradinata L. 100 e tribune L. 200

L'informatore

INTER-LAZIO 2-0 — Il bravo Sentimenti IV ferma proprio sulla linea fatale un insidioso pallone calciato dal nero-azzurro Brighenti

IN MERITO ALLA NOTA QUESTIONE ECONOMICA

Costa attende fiducioso le decisioni dell'U. V. I.

Durante e dopo i « mondiali » il C.T. della pista e Proietti hanno avuto allettanti offerte per trasferirsi all'estero

Durante la riunione ciclistica al Motovelodromo Appio abbiamo avuto occasione di avvicinare il C.T. per la pista Costa, al quale abbiamo chiesto chiarimenti in merito alle voci circolate in questi ultimi giorni sulla eventualità di un trasferimento all'estero sia dello stesso Costa che del C.T. della strada Giovanni Proietti.

Il « mago » della pista che da anni e con grande passione, oltre che con provata competenza, ha riportato sulla ribalta dei migliori valori mondiali i nostri pistards, ha cortesemente risposto alle nostre domande.

« Quali nazioni le hanno chiesto la sua consulenza tecnica? »

« Durante le gare per i "mondiali" il rappresentante di una nazione sud-americana mi ha offerto un contratto vantaggiosissimo che però, non ho preso in considerazione; poi alla chiusura dei campionati un dirigente della squadra austriaca mi ha fatto delle proposte particolarmente allettanti per trasferirmi a Vienna onde preparare gli atleti austriaci. Anche in questa occasione, come in altre analoghe, perventemi in questi ultimi tempi, ho risposto che per il momento non avrei accettato riservandomi di dare una risposta qualora l'UVI non prendesse alcuna decisione in merito al miglioramento delle condizioni finanziarie attuali »

« E' sorto qualche contrasto con i dirigenti dell'UVI a proposito della sua questione? »

« *No, assolutamente no. Sia il comm. Magnani che il prof. Concas hanno dimostrato molta comprensione e mi hanno assicurato che, per quanto è in loro potere, essi si batteranno affinché venga risolta la mia situazione finanziaria in maniera più aderente alla responsabilità che mi sono assunto* ».

Fin qui quanto dichiarato dal C.T. Guido Costa. Noi aggiungiamo che sarebbe davvero una grave incomprensione non tener conto delle giustissime ragioni che hanno indotto Costa a far presente al massimo organismo dell'UVI della nuova situazione determinatasi dopo le offerte avanzate da Unioni velocipedistiche straniere. Il mancato soddisfacimento di queste richieste potrebbe costringere il nostro bravo tecnico a cercare migliore riconoscimento alla sua opera all'estero. Il che sarebbe particolarmente dannoso per lo sviluppo tecnico dei nostri quadri

Siamo, perciò, sicuri che la UVI esaminerà con intelligente comprensione il problema dando ad esso la soluzione che tutti gli sportivi attendono. A proposito abbiamo chiesto anche ad un autorevole rappresentante dell'UVI nazionale il suo parere in merito. Lo interrogato (del quale per espresso desiderio tacciamo il nome) ci ha dato assicurazione che tutti i membri della UVI sono ben disposti a migliorare le condizioni finanziarie sia del C.T. Costa che del C.T. Proietti al quale sono state fatte analoghe proposte sia dall'Unione ciclistica francese che da moltissime Case italiane.

G. N.

Il « Rapid » di Vienna invitato a Mosca

VIENNA, 16 — La squadra calcistica del « Rapid » di Vienna è stata invitata a disputare una partita a Mosca il 14 ottobre contro la squadra sovietica « Spartak ». Si prevede che anche una altra squadra viennese, l'« Austria » riceverà tra breve un analogo invito

DOMENICA SULLA PISTA DEI LL.PP.

Attesa per i campionati di pattinaggio artistico

La bella manifestazione (per le ragazze di III serie) sarà patrocinata da « Vie Nuove »

Organizzati dall'Accademia Romana di Pattinaggio Artistico, sotto il patrocinio di « Vie Nuove » avranno luogo domenica, sulla pista dei LL. PP. Lungotevere del Perugino, i campionati italiani femminili di pattinaggio artistico di III categoria.

Il Comitato organizzatore, con la collaborazione dei Comitati provinciali della F.I.H.P. e dell'U.I.S.P., sta alacremente lavorando per definire nei minimi particolari il programma di questa manifestazione che assume notevolissima importanza per la partecipazione di atlete di tutte le regioni d'Italia, dal Piemonte alla Campania, alle Puglie ed in considerazione anche del fatto che da molti anni Roma non ospita manifestazioni a carattere nazionale di questo sport fatto di maestria e di bellezza.

In attesa di poter comunicare dati definitivi sulla partecipazione delle concorrenti, rendiamo noto i principali passi del regolamento della manifestazione.

a) alla finale saranno ammesse tutte le atlete che hanno preso parte alle due prove di selezione Nord e Sud e classificate come da comunicato ufficiale della C.T.F. n. 92/53 del 25 agosto u. s.;

b) le gare avranno inizio alle ore 9 con gli esercizi obbligatori e continueranno alle ore 18 con gli esercizi liberi. Le concorrenti dovranno trovarsi a disposizione della giuria alle 8,30;

c) l'estrazione degli esercizi obbligatori e la verifica dei cartellini verrà effettuata il giorno 19 alle ore 21 nei locali annessi alla pista in Lungotevere del Perugino dove si svolgeranno le gare.

GLI SPETTACOLI

RIDUZIONI ENAL: Adriacine, Alfieri, Aurora, Ambra Jovinelli, Apollo, Alhambra, Colonna, Cola di Rienzo, Colosseo, Cristallo, Centrale, Ellos, Excelsior, Flaminio, Galleria, Lux, Olimpia, Orfeo, Planetario, Rialto, Roma, Stadium, Sala Umberto, Silver Cine, Salone Margherita, Tirana, Tuscolo, Verbano. TEATRI: Pirandello.

TEATRI

ARTI: ore 21: C.ia Cimara-Bagni « Oh, amante mia ».
LA BARACCA: Ore 21,30: « Angoscia di Hamilton »
PALAZZO SISTINA: Domani ore 21,15 grande debutto della C.ia sorelle Nava
COLLE OPPIO: C.ia Nino Lembo, alle ore 21,15 in « Colpi di grancassa »
LUNA PARK E.A. 53: Attrazioni internazionali. Ingresso L. 100
ITALIA: Ore 21,30: I Piccoli di Podrecca

CINEMA-VARIETA'

Alhambra: Il lupo della Sila e rivista
Ambra-Jovinelli: Il ritorno dei vendicatori e rivista
La Fenice: Il ponte di Waterloo e rivista
Principe: Marocco e rivista
Ventun Aprile: Quella notte con te e rivista
Volturno: Artiglio insanguinato e rivista

ARENE

Ars: L'uomo dai 3 volti e varietà con il mago Tarapei
Castello: Carovana d'eroi
Corallo: Peppino e violetta
Chiesa Nuova: Eroi senza gloria
Colombo: Canzone di primavera
Delle Terrazze: Torna a Sorrento
Esedra: L'età dell'amore
Esposizione: Una donna in cerca di brividi
Felix: La città del piacere
Giovane Trastevere: I 5 segreti del deserto
Laurentina: Mamma
Livorno: Le due madonne
Lucciola: Non ho paura di vivere
Lux: Anna
Monteverde: Ragazze alla finestra
Nuovo: Marmittoni al fronte
Orione: Tra mezzanotte e l'alba
Paradiso: Tarantella napoletana
Pineta: Il terzo uomo
Prenestina: I due derelitti
S. Ippolito: Rommel la volpe del deserto
Taranto: Le jene di Chicago
Trastevere: L'asso nella Manica
Urbe: Rosso il cielo dei Balcani
Venus: Ultima preda

CINEMA

A.B.C.: Trafficanti di uomini
Acquario: Eterna Eva
Adriano: L'amante di ferro
Alba: Rocce d'argento
Alcyone: Le memorie di un don Giovanni
Ambasciatori: Koenigsmark
Aniene: Città atomica
Apollo: Bellezze al bagno
Appio: Le nevi del Chilimangiaro
Aquila: Il grande campione
Arcobaleno: Tarzan and the she-Devil
Arenula: Sogno di prigioniero
Ariston: Quando le donne amano
Astoria: Carovana d'eroi
Astra: Puccini
Atlante: Avventura al Cairo
Attualità: Illusione
Augustus: Il ribelle dalla maschera nera
Aurora: Atto di accusa
Ausonia: Puccini
Barberini: Quando le donne amano
Bellarmino: Che tempi!
Belle Arti: La rosa dei sud
Bernini: Le ore sono contate
Bologna: Le memorie di un don Giovanni
Brancaccio: Le memorie di un don Giovanni
Capannelle: Evasione
Capitol: Mano pericolosa
Capranica: Niagara
Capranichetta: Gardenia blu
Castello: Carovana d'eroi
Centrale Clampino: Alì del futuro
Chiesa: Nuova: Eroi senza gloria
Cine Star: Il ritorno dei vendicatori
Clodio: Notte senza fine
Cola di Rienzo: Passione selvaggia
Colombo: Canzone di primavera
Colonna: La domenica non si spara
Colosseo: La mia vita per tuo figlio
Corallo: Peppino e violetta
Corso: Napoletani a Milano
Cristallo: L'urlo della foresta
Delle Maschere: Madonna delle sette lune
Delle Terrazze: Torna a Sorrento
Delle Vittorie: Passione selvaggia
Del Vascello: Omicidio
Diana: Le ultime della notte
Doria: Il ribelle dalla maschera nera
Edelweiss: Gli eroi della domenica
Eden: Il guanto verde
Espero: Il quarto uomo
Esposizione: Una donna in cerca di brividi
Europa: Niagara
Excelsior: La grande avventura del generale Palmer
Farnese: La maschera di fango
Faro: Furia e passione
Fiamma: Le vie della città
Fiammetta: The bad and the guilty!
Flaminio: El Tigre
Fogliano: La collina della felicità
Fontana: L'avventura di Lady X
Galleria: L'amante di ferro
Giulio Cesare: Il diario di un condannato
Giovane Trastevere: I 5 segreti del deserto
Golden: Il ritorno dei vendicatori
Imperiale: L'età dell'amore
Impero: Kuma Tzai Kuma
Induno: Il cantante matto
Ionio: La fonte meravigliosa
Iris: Il delfino verde
Italia: Ore 21,30: Spettacolo teatrale
Livorno: Le due madonne
Lux: Anna
Manzoni: I 7 dell'Orsa Maggiore
Massimo: La gente mormora
Marzial: La fonte meravigliosa
Metropolitan: Le vie della città
Moderno: L'età dell'amore
Moderno Saletta: Illusione
Modernissimo: Sala A: Le nevi del Chilimangiaro. Sala B: Jolanda la figlia del Corsaro nero
Nuovo: Marmittoni al fronte
Novocine: Il fucilere del deserto
Odeon: Fiamme sulla costa dei Barbari
Odescalchi: L'uomo la bestia e la virtù
Olympia: Il caporale Sam
Orfeo: I ragni della metropoli
Orione: Tra mezzanotte e l'alba
Ottaviano: Nevada Express
Palazzo: Il massacro di Tombstone
Palestrina: Notre Dame
Parioli: Nevada Express
Planetario: Paura
Platino: La fiammata
Plaza: Attanasio cavallo vanesio
Plinius: Arrivano i carri armati
Preneste: Agguato sul fondo
Quirinale: La collina delle felicità
Quirinetta: Magia verde
Quiriti: Il sergente di ferro
Reale: Il ritorno di Don Giovanni
Rex: Africa strilla
Rialto: Madonna delle 7 lune
Rivoli: Magia verde
Roma: Normandia
Rubino: Il quarto uomo
Salario: Barriera invisibile
Sala Umberto: La divisa piace alle signore
Salone Margherita: Le chiavi del paradiso
Sant'Ippolito: Rommel la volpe del deserto
Sala Eritrea: La tigre del mare
Sala Traspontina: Spaccone vagabondo
Savoia: La collina della felicità
Silver Cine: Il pugnale misterioso
Splendore: L'eredità di Fernandel
Stadium: Il guanto verde
Supercinema: L'amante di ferro
Tirreno: Il cantante matto
Trastevere: L'asso nella manica
Trevi: Il più grande spettacolo del mondo
Trianon: Kangaru
Trieste: Sinbad il marinaio
Tuscolo: Ritmi di Broadway
Verbano: L'amore più grande
Vittoria: Agguato sul fondo
Vittoria Clampino: Duello con il pirata nero

LA LOTTERIA DI MERANO

Domenica 20 settembre, alle ore 20,30, alla Basilica di Massenzio, in occasione della festa dell'uva, avrà luogo l'estrazione del premio « ATTANASIO CAVALLO VANESIO » di lire 1.000.000 abbinato alla Lotteria di Merano.

Le cartoline di partecipazione a tale estrazione, munite del tagliando allegato al biglietto intero della Lotteria, dovranno pervenire entro venerdì 18 alla Lotteria di Merano, Via della Scrofa 64. Trascorso tale termine saranno eccezionalmente accettate fino alle ore 24 di sabato 19 presso lo stand della Lotteria di Merano nella galleria di testa della Stazione Termini.

L'estrazione della Lotteria, com'è noto, avverrà il 27 settembre a Merano ed è dotata di numerosi premi tra i quali il primo di 50 milioni.

COMUNICATO

I 40 film delle rassegne cinematografiche hanno segnato il TRIONFO del

« FILM MALEDETTO »

« LE VIE DELLA CITTA' »

con

BURT LANCASTER
KIRK DOUGLAS

Lizabeth Scott, Wendell Corey
Regia di BYRON HASKIN
Distrib.: « Paramount »

Le Direzioni dei cinema METROPOLITAN e FIAMMA in seguito alle numerose richieste pervenute presenteranno eccezionalmente nei giorni 17 e 18 settembre:

« LE VIE DELLA CITTA' »

AI CINEMA

METROPOLITAN e FIAMMA

OGGI e DOMANI

PICCOLA PUBBLICITA'

1) OCCASIONI L. 12

CALZOLERIA VENUTA Via Candia 38 - Marranella 19. Scarpe uomo 2.000, 2.500, 2.900. Donna 1.000, 1.500, 2.500. Bambino 500 oltre VISITATECI.

MACCHINE maglieria Dubied 8x70, 250.000 - 8x60, 260.000 - 12x100 - 14x100. Rateazioni. Insegnamento Roma. Via Milano 49. 4756

9) MOBILI L. 12

ALLE GALLERIE « Babusci » III FIERA del MOBILE 1953-54. Esclusività ultimi modelli premiati: Milano, Cantù, Giussano, Meda. PREZZI PIU' BASSI FABBRICANTE!!! Più colossale assortimento della Capitalette Portici Piazza Esedra, 47 - Piazza Colarienzo (Cinema Eden). 4812

11) LEZIONI-COLLEGI L. 12

ISTITUTO « PARINI ». Napoli, Via Nilo 26. Telefono 23038 accetta iscrizioni accuratissime preparazioni esami idoneità e licenze varie. Insegnati valorosi. Ottimi risultati

PRIMA DI ISCRIVERVI corsi Stenografia, Dattilografia, Macchine calcolatrici, Contabilità, Lingue, chiedete programma particolareggiato: « ISTITUTI ERMINIO MESCHINI ». Sede Centrale: BOEZIO angolo TACITO (Piazza Cavour) - 354 379

17) ACQUISTO VENDITA APPARTAMENTI

VENDESI appartamenti signorili, una-due tristanze, duecentomila vano entro un anno; rimanenza rate mensili dieci anni. Trattative Cantiere: Via Portonaccio, angolo Arimondi (Autobus 409) telefono 497.350.

ENDOCRINE

Ortogenesa, Gabinetto Medico per la cura delle disfunzioni sessuali di origine nervosa psichica endocrina consultazioni e cure pre-postmatrimoniali

Grand'Uff. Dr. CARLETTI

Piazza Esquilino, 12 ROMA (Stazione). Visite 8-12 e 16-18, festivi 9-12. Non si curano veneree

DISFUNZIONI SESSUALI

di qualsiasi origine - Deficenze costituzionali - Visite e cure prematrimonia - Studio medico

Prof. Dr. DE BERNARDIS

Specialista derm. Doc st. med. Ore 9-13, 16-19, festivi 10-12 e per appuntamento - Tel. 48464 Piazza Indipendenza 5 (Stazione)

STUDIO MEDICO ESQUILINO VENEREE Disfunzioni SESSUALI VENE VARICOSE SANGUE

DOTTOR ALFREDO STROM

VENE VARICOSE

VENEREE - PELLE DISFUNZIONI SESSUALI

CORSO UMBERTO N. 504

(Presso Piazza del Popolo)

Tel. 61-929 - Ore 8-20. Festivi 8-13

Decreto Pref. 21542 del 7-7-1952

Dr. VITO QUARTANA

Cura ernie ed idrocele senza operazioni con iniezioni sclerosanti. Palermo, Via Roma 457. Telef. 17133. Venerdì e sabato a Catania a data da destinarsi.