Il cronista riceve dalle 17 alle 22

Cronaca di Roma

Temperatura di ieri: min. 21,6 - max. 33,7

CON UN ORDINE DEL GIORNO PRESENTATO ALLA CAMERA

Una legge per gli alluvionati chiesta dai deputati comunisti

Il testo dell'ordine del giorno illustrato dal compagno Natoli
Anticipazioni, contributi, indennizzi e ripristino delle fognature

I parlamentari comunisti di Roma hanno presentato alla Camera dei Deputati, nel corso della discussione sui bilanci economici e finanziari del governo, un ordine del giorno con il quale vengono formulate precise proposte per venire incontro ai cittadini che hanno subito danni in seguito al nubifragio del 27 agosto scorso.

L'ordine del giorno, con il quale il governo viene invitato a presentare proposte legislative è stato illustrato nel corso della seduta di ieri dal compagno Aldo Natoli, il quale ha sottolineato l'urgenza e la necessità di provvedimenti adeguati. L'ordine del giorno, che reca nell'ordine, le firme dei compagni Aldo Natoli, Edoardo D'Onofrio, Amedeo Rubeo, Claudio Cianca, Giulio Turchi, Carla Capponi Bentivegna e Marisa Cinciari Rodano, dice testualmente:

«La Camera, considerato che il nubifragio abbattutosi su Roma il 27 agosto 1953 ha arrecato danni sensibilissimi ad imprese industriali, commerciali e artigiani, a pubblici servizi, a suppellettili, attrezzi da lavoro, danni valutabili in una cifra di circa due miliardi; considerato che risultano esauriti i fondi per anticipazioni e contributi alle imprese industriali, commerciali e artigiane danneggiate a seguito di pubbliche calamità, di cui alla legge 13 febbraio 1952; considerato che la legge 13 febbraio 1952 non dispone l'erogazione di contributi o indennizzi a favore delle famiglie che hanno avuto danneggiati o distrutti l'arredamento, il corredo domestico, gli attrezzi di lavoro, nè dispone l'erogazione di contributi per il ripristino di opere igieniche danneggiate; invita il governo a predisporre un provvedimento legislativo particolare per Roma che autorizzi la spesa necessaria a:

1) concedere anticipazioni e contributi alle imprese industriali, commerciali e artigiane secondo le disposizioni di cui alla legge 13 febbraio 1952, numero 50;

2) provvedere al ripristino di fognature ed altre opere igieniche ed alla concessione di contributi per la riparazione di fabbricati, secondo le disposizioni di cui alla legge 10 gennaio 1952, n. 9;

3) concedere un indennizzo per la perdita del mobilio, dei corredi domestici, degli attrezzi da lavoro».

Appare chiaro che si tratta di proposte suggerite da una obiettiva valutazione dei danni che il nubifragio del 27 agosto ha arrecato alle diverse categorie della cittadinanza. E' scomparsa, oggi, l'atmosfera drammatica di quei giorni, ma ben vive e dolorose rimangono le conseguenze del nubifragio del 27 agosto, poichè (basta riflettere sul significato delle cifre) due miliardi di danni costituiscono una entità tutt'altro che trascurabile, soprattutto se si considera che a subirli sono stati, oltre ad alcune imprese industriali, artigiani, commercianti, povera gente che ha perduto la casa e ogni misera cosa.

Resta da vedere quale atteggiamento assumerà il governo nella risposta che il Presidente del Consiglio fornirà alla Camera nella seduta di martedì. Vogliamo augurarci che, una volta tanto, per i danneggiati dal nubifragio venga una risposta buona e che la maggioranza dei deputati impegni il governo per precisi provvedimenti, così come hanno inteso operare i deputati comunisti romani nel presentare il loro ordine del giorno

Oggi arrivano i bimbi dalle colonie

Si informano le famiglie che hanno inviato i bimbi nelle colonie tramite la Commissione di Assistenza dell'UDI che i bambini torneranno nella giornata di oggi secondo l'orario seguente: dalla colonia di Fiumicino alle ore 12 alla stazione Tiburtina; dalla colonia di Ariccia alle 11, alla stazione tram dei Castelli (Casa del Passeggero)

Stasera si riunisce il Consiglio provinciale

Il Consiglio provinciale è convocato in seduta pubblica oggi alle ore 16.30 nella Sala delle adunanze di Palazzo Valentini

Il Consiglio comunale si riunirà martedì 6 ottobre alle ore 21

Conforti e Salierno autori del delitto avvenuto presso le Tre Fontane in cui rimase ucciso, in circostanze drammatiche l'impiegato Giorgio Greco, fotografati all'ufficio della polizia di Algeri. Il Tribunale di Algeri ha deciso l'estradizione in Italia dei due giovani assassini, respingendo la tesi della difesa su un movente politico nel delitto dei due missini

NEL QUADRO DEL « MESE DELLA STAMPA »

Trenta manifestazioni indette per denunciare la politica di Pella

Questa sera l'onorevole Turchi parlerà in piazza Santa Lucia — I comizi e le feste di domani

Anche questa volta la conclusione della quarta settimana del «Mese della Stampa» sarà caratterizzata dal grande numero di manifestazioni che avranno luogo oggi e domani in numerose zone della città e località della provincia, nel corso delle quali gli oratori del Partito illustreranno ai cittadini il vero volto e il vero significato dell'attuale governo Pella

Parlamentari, dirigenti del Partito, pubblici amministratori, porteranno agli operai, agli impiegati, alle donne la voce dei comunisti sui più importanti problemi che si presentano dinanzi ai vari ceti della popolazione, indicheranno le soluzioni che per essi propone il PCI, e smaschereranno la politica del governo Pella, chiedendo a nome delle centinaia di migliaia di cittadini che a Roma e in Provincia hanno votato per le liste democratiche, che si tenga conto delle risultati delle elezioni del 7 giugno.

Ed ecco l'elenco delle manifestazioni che avranno luogo oggi e domani:

OGGI: *Macao*, ore 19: Otello Nannuzzi; *Testaccio*, ore 18.30: Maria Michetti; *Ponte Parione*, ore 19 (Piazza S. Lucia): on. Giulio Turchi; *Flaminio*, ore 20, D'Alessandro; *Casalbertone*, ore 18: Masi

DOMANI: *Donna Olimpia*, ore 17: Mario Mammucari; *Quarticciolo*, ore 16: Franco Coppa; *Mazzini*, ore 19: prof Vezio Crisafulli; *Ponte Milvio*, ore 18: on. Claudio Cianca; *Appio*, ore 19: De Rosa; *Trullo*, ore 18. Tozzetti; *Cavalleggeri*, ore 17.30: Scodalupi; *Gordiani*, ore 17: Fausto Fore; *Casal Morena* ore 17: D'Angelo; *Ponte Mammolo*, ore 18: Clementi; *Primavalle*, ore 19: Cerioni; *Villaggio Breda*, ore 19: Viscoli; *Borgo*, ore 17: Marletta; *Cassia*, ore 18: Perna; *Valle Aurelia*, ore 18: Mario Paparazzo; *Pietralata*, ore 18: Scarnati; *Aurelia* (Monte Spaccato), ore 19: Foghetti; *Torpignattara*, ore 17: Carlo Evangelisti; *Fiumicino*, ore 17.30: Sergio Balsamelli; *Montesacro*, ore 18: Ferruccio Masi: *Tiburtino*, ore 18: Viviani; *Forte Aurelio*, ore 17: Franzinetti; *Tormarancio*, ore 18: Vanna Gentili; *Quadraro* (INA-Casa), ore 10: Fadda; *Portuense*, ore 17.30: *Laurentina*, ore 17.30: Cisciani

Il Convegno delle Leghe e delle cooperative agricole

In preparazione dello sciopero unitario dei braccianti e salariati agricoli, indetto per il 5 ottobre p. v. dalla CGIL, dalla C.I.S.L. e dalla U.I.L., la Federbraccianti romana ha deciso di convocare, per domenica prossima, tutti i Segretari delle Leghe Braccianti e i Presidenti delle Cooperative Agricole

La riunione avrà luogo alle ore 9 nel salone della Camera del Lavoro, Piazza Esquilino, 1.

Uccisa da un cacciatore una bellissima aquila

Un cacciatore, tale Giuseppe Mantadori, ha fatto ieri una eccezionale caccia: egli, infatti, ha colpito con una fucilata un'aquila che si aggirava alle falde del monte Leano, presso Terracina. L'animale presentava una apertura d'ali di due metri.

PICCOLA CRONACA

IL GIORNO

— **Oggi, sabato 26 settembre,** (269-96). S. Virgilio. Il sole sorge alle ore 6,16 e tramonta alle ore 18,13. — **1819:** Nel Veneto viene proibito il commercio e la esportazione di qualunque produzione intellettuale pubblicata dal 22 marzo 1848 al 28 agosto 1849, riferentesi alle vicende della Repubblica. Stampe, litografie, pitture, sculture e disegni devono essere consegnate entro 5 giorno all'autorità militare.

— **Bollettino demografico.** Nati: maschi 41, femmine 30. Nati morti: 1. Morti: maschi 16, femmine 16 (dei quali 5 minori di sette anni). Matrimoni: 31.

— **Bollettino meteorologico.** Temperatura di ieri: minima 21,6, massima 33,7. Si prevede cielo sereno, temperatura stazionaria.

VISIBILE E ASCOLTABILE

— **Teatri:** «I Piccoli di Podrecca» all'Italia.

— **Cinema:** «Un turco napoletano» al Capranica e Europa, «Napoletani a Milano» al Corso, «Totò e i re di Roma» al Centrale Ciampino, «Un treno va ad Oriente» all'Arena Ars.

CULLE

— **La casa del collega** Enrico Nassi è stata allietata dalla nascita della piccola Patrizia. Alla piccola, alla mamma signora Lisangela Dessy, al caro Enrico e ai nonni compagni Giuseppe Nassi e Fausto Dessy auguri

— **Due graziose gemelle,** Anna e Bruna, sono venute ad allietare la casa dei compagni Lina e Alberto Massi. Ai genitori felici, alle neonate e al nonno compagno Nazzareno Massi gli auguri dell'«Unità».

Lutto

Si è spenta ieri sera, in seguito ad un'improvvisa gravissima malattia che la ha stroncata a soli ventinove anni, la figlia adorata del compagno Sabino Cafagna vecchio iscritto al Partito e segretario amministrativo della sezione Ludovisi.

Al compagno Cafagna, colpito da sì grave lutto, e alla sua famiglia, giungano in quest'ora di dolore le vive condoglianze della Federazione romana, dei compagni della sezione Ludovisi e dell'«Unità».

RADIO

PROGRAMMA NAZIONALE — Giornali Radio: Ore 7, 8, 13, 14, 20,30, 23,15 — Ore 7: Buongiorno — Musiche del mattino — Ieri al Parlamento — Ore 8: Rassegna della stampa — Previsioni del tempo — Canzoni — Ore 11: Musica sinfonica — Ore 11,30: La congiura contro Maria Fabiero — Ore 12: Ascolti di fisarmonica — Ore 12,15: Orchestra Nerelli — Ore 13: Previsioni del tempo — Ore 13,15: Carillon — Ultima musicale — Ore 14,15: Chi è di scena? — Cronache cinematografiche — Ore 16,30: Fiaccola sul mondo — Ore 16,45: Lezione di lingua portoghese — Ore 17: Scuola Radio — Ore 17,30: Musica operistica — Ore 18,30: Le conversazioni del medico - Lazio — Ore 18,45: Orchestra Strappini — Ore 19,15: Musica da ballo — Ore 19,45: Economia italiana di ieri — Ore 20: Musica leggera — Ore 20,30: Radiosport — Ore 21: Tacchino musicale — Concerto pianistico sonata veneziana — Ore 22,30: Varietà musicale — Ore 23,15: Giornale Radio - Ultimissime sui premi Vallardo - Musica da ballo — Ore 24: Ultime notizie - Buonanotte.

SECONDO PROGRAMMA — Giornali Radio: Ore 7,30, 13, 18 — Ore 9: Giorno per giorno — Ore 9,30: Canzoni, la voce — Ore 10: Ieri e oggi — Ore 12: Orchestra Della Casta — Ore 13,45: Nino Manfredi ed il mandolino — Ore 14: Calcio del sabato - Canzoni senza parole — Ore 14,30: Valzer al microfono — Ore 15: Previsioni del tempo — Ore 15,15: Orchestra Ferrari — Ore 15,45: Un libro per voi — Ore 16: Rassegna di giovani cantanti — Ore 16,15: Cavalleria rusticana — Ore 17: Ecco Armando — Ore 17,15: Gli italo del clarinettaio — Ore 17,30: Ballate con noi — Ore 19: La natura e la musica — Ore 19,30: Armando in jazz — Ore 20: Radiosport — Ore 20,30: Tacchino musicale - Musica personale — Ore 21: Club — Ore 21,15: Arcadia domani — Ore 21,45: Amori amori — Ore 22: I racconti dell'orchestra — Ore 22,15: Musica da collezione — Ore 23: Sinfonietta — Ore 23,15: Buonanotte a Milano.

TERZO PROGRAMMA — Ore 19,35: L'indicatore economico — Ore 19,45: Il giornale del terzo — Ore 20,15: Concerto di ogni sera — Ore 21: La rivellistica del Boccaccio — Ore 21,30: Concerto sinfonico, diretto da Hans Rosbaud - Nell'intervallo: L'osservatore delle lettere e delle arti — Dalle ore 23,35 alle ore 7: Notturno dall'Italia.

COMMOVENTE EPISODIO DI SOLIDARIETA' ALLA MAGLIANA

Per ripescare un piccolo annegato un sommozzatore lavora gratuitamente

Il bambino era morto sabato scorso cadendo nel Tevere, ma era stato impossibile ai Vigili del Fuoco di recuperarne la salma

Nelle prime ore del pomeriggio di ieri, è stato ripescato il corpo del piccolo Francoiacangeli, il bambino di otto anni che sabato scorso, alla Magliana, mentre giocava sul greto del Tevere, scivolò in acqua, annegando miseramente.

Nonostante ogni sforzo, i Vigili del Fuoco, prontamente accorsi, non riuscirono a recuperare il corpicino della povera creatura. I genitori disperati si rivolsero allora alla Giunta Comunale, sperando che per suo tramite potesse essere presa qualche misura atta a dar sepoltura al loro figliolo. Ma fu loro risposto che avrebbero dovuto attendere che il Tevere restituisse la sua vittima.

Ai poveri genitori non restava che una sola via: quella di pagare un sommozzatore, per far effettuare privatamente le ricerche della piccola salma. Pur essendo molto poveri, quegli infelici non esitarono; raggranellati tutti i loro risparmi, con l'aiuto di un ufficiale della Capitaneria del Porto di Fiumicino, fecero venire da Civitavecchia un sommozzatore, che ieri, dopo lunghe ricerche, ha potuto portare a termine la sua pietosa opera.

Centinaia di persone abitanti nella zona della Magliana e di Santa Passera, tutti i cittadini che vivono nelle casette abusive, sorte a pochi metri dall'argine e che nella triste sorte del piccolo Franco vedono un esempio del pericolo continuo che anche i loro bambini corrono, costretti a trascorrere le loro giornate sulla striscia di terra che costeggia il fiume, erano sulla riva, stretti attorno alla famiglia Jacoangeli, in silenzio. Con viva commozione, quelle persone hanno accolto il recupero del corpo di Franco e con commozione ancora più viva hanno assistito alla scena che si è svolta sotto i loro occhi qualche minuto più tardi, quando il sommozzatore, liberatosi dai suoi arnesi di protezione, è tornato a respirare liberamente. Allora, infatti, il babbo di Franco gli si è avvicinato, piangendo, e gli ha gettato le braccia al collo per ringraziarlo. Poi, preso il danaro faticosamente raggranellato, ha fatto l'atto di pagarlo. Il sommozzatore, però, con un gesto di muta solidarietà fra poveri e fra lavoratori, ha rifiutato ogni retribuzione.

Addormentatosi su un muro precipita e si ferisce

Un vecchio mendicante, senza tetto, è stato vittima questa notte, poco dopo le ore 24, di un pietoso incidente, che si è fortunatamente concluso senza gravi conseguenze. Il povero vecchio, tale Alessandro Bustini, di sessant'anni, aveva trovato ricovero per la notte tra i resti dell'antico forno romano che si trova dietro Porta Maggiore e si era addormentato su un muretto, alto dal suolo tre o quattro metri. Nel sonno, il Bustini si è voltato, senza accorgersi del pericolo che lo minacciava, ed è precipitato al suolo, risvegliandosi di soprassalto, dolorante per le ferite riportate e molto spaventato per l'accaduto. E' stato ricoverato al Policlinico, dove i medici di turno lo hanno giudicato guaribile in dieci giorni.

Un dibattito a Parioli per Renzi ed Aristarco

L'altro ieri sera nei locali del Circolo Culturale Parioli in via Donizzetti si è svolto un dibattito in difesa della libertà della cultura, in relazione al recente arresto dei giornalisti Aristarco e Renzi. Relatore è stato Umberto Barbaro il quale, dinanzi ad un pubblico che affollava la sala, ha esposto i principali aspetti della rinascita del fascismo, che si manifesta ora, in forme più spettacolari, come quella che ha portato a Peschiera i due giornalisti.

Alla relazione è seguito un ampio dibattito nel quale sono intervenuti, tra gli altri, il prof. Scala dell'Università di Boston, il prof Candeloro, il prof. Nicolò Gallo ed altri. I presenti hanno poi approvato alla unanimità una mozione nella quale «protestano per l'arresto dei due cineasti, e dell'organizzatore sindacale bresciano Sciato che rappresenta una offesa alla libertà di pensiero ed una violazione delle norme costituzionali ed affermano che il fascismo non deve risorgere sotto nessuna forma, che nessuna prepotenza deve essere attuata da qualsiasi governo che amministri la repubblica italiana. Chiedono infine l'immediata scarcerazione dei due giornalisti e del sindacalista ingiustamente imputati di un reato che non hanno commesso».

Arrestato ad Anzio un ufficiale ricattatore

La vittima è un chirurgo

Un tentativo di ricatto — reato abbastanza raro nel nostro Paese — è stato denunciato da un professionista romano, il medico chirurgo Giorgio Rondanini, di quarantatre anni, abitante in via Gioberti 51.

In seguito alla denuncia, i carabinieri di Anzio hanno tratto in arresto un capitano di quel porto, tale Aurelio Terozzi, di quarantatre anni, originario di Pistoia.

I fatti che hanno dato origine alla denuncia e all'arresto sarebbero questi: tempo fa, il dott. Rondanini fu avvicinato dal capo Terozzi, il quale gli disse di essere a conoscenza di una grave scorrettezza professionale che il medico avrebbe commessa e lo minacciò di tenderla pubblica, con il pericolo di uno scandalo, qualora il Rondanini non gli avesse consegnato la somma di venti milioni. Il dott. Rondanini però, si rivolse all'A. G., cosicchè il Terozzi è stato sorpreso — a quanto riferisce un comunicato della Questura — in flagrante reato di estorsione nella tarda serata del 23 u. s. ed arrestato dai carabinieri di Anzio.

Le operazioni di polizia sono state circondate dalla massima cautela; sembra, tuttavia, che esse siano state lunghe e minuziose, in quanto, per avere la prova del reato, è occorso attendere la consegna del danaro da parte del dott. Rondanini al cap. Terozzi, secondo le modalità che quest'ultimo aveva fissate.

L'INCHIESTA DELL'I.N.C.A. SULLA SCIAGURA D'ALBANO

Vittima dell'impresa l'edile quindicenne

La ditta appaltatrice per risparmiare la spesa del ponte lo faceva lavorare sul cornicione

I nostri lettori ricorderanno certamente il raccapricciante incidente sul lavoro verificatosi domenica scorsa ad Albano, dove in un cantiere edile, ha trovato la morte un giovanissimo manovale, poco più di un bambino, il quindicenne Sergio Caldarini. Lo sventurato, occupato ad eseguire una sopraelevazione, è precipitato dall'alto di sei metri, sfracellandosi la testa al suolo.

L'I.N.C.A. provinciale ha promosso una accurata inchiesta nel cantiere funestato dalla sciagura, cantiere gestito dall'impresa Belardi, accertando le circostanze nelle quali l'incidente ha avuto luogo.

Dall'inchiesta è risultato che il povero Caldarini lavorava stando eretto non su un «ponte», ma sul cornicione dell'edificio già costruito, quando uno dei travi (grossi laterizi cavi usati per la pavimentazione o la copertura dei tetti) sui quali egli si appoggiava ha ceduto sotto il suo peso, provocandone la caduta.

La responsabilità della Direzione tecnica del cantiere e dell'impresa — afferma l'INCA nel suo comunicato — è dunque in questo caso inconfutabile. L'assenza del «ponte» e di qualsiasi altra misura di sicurezza adatta a proteggere gli operai dalle cadute è segno di disinteresse per l'incolumità dei lavoratori addirittura incredibile, quando si pensi all'altezza alla quale essi lavorano. Ma l'impresa Berardi, secondo quanto è risultato dall'inchiesta, non brilla certo per il suo rispetto delle norme di sicurezza. Nello stesso cantiere di Albano, infatti, per raggiungere la sommità del tetto esiste una passerella larga poco più di mezzo metro e assolutamente priva di parapetto, mentre la gru per il carico del materiale è posta quasi a contatto con i cavi dell'energia elettrica che aziona i motori di un mulino adiacente, cosicchè fa addirittura meraviglia che si sia verificato finora nel cantiere un solo incidente.

LA SITUAZIONE ROMANA DEGLI ALLOGGI E' DRAMMATICA

Delegazioni di donne alla Camera per la sospensione degli sfratti

Sono state ricevute dagli on.li Turchi, Capalozza e Rubeo

Le notizie diffuse in questi giorni dalla stampa, secondo le quali il Consiglio dei Ministri si sarebbe pronunciato per un aumento dei canoni di locazione e per l'estenzione della facoltà di sfratto, hanno suscitato tra la popolazione romana una viva preoccupazione.

Nel pomeriggio di ieri, più di 200 donne si sono recate alla Camera dei Deputati per far conoscere la dolorosa situazione di tante famiglie romane e le conseguenze drammatiche che per ognuna di queste comporterebbero i provvedimenti che il governo intenderebbe prendere. Le delegazioni, accompagnate da membri della Segreteria del Centro Cittadino delle Consulte Popolari, e composte da donne provenienti da Trionfale, Valle Aurelia, Latino Metronio, Garbatella, via del Torrione, Ponte Milvio, Trullo, Centocelle, Borghetto Travertino e Borghetto Lanuvio, sono state ricevute dagli onorevoli Giulio Turchi, Amedeo Rubeo e Enzo Capalozza e dal dott. Revessi funzionario della Presidenza della Camera. Ai tre parlamentari e al dott. Revessi le donne hanno espresso la loro preoccupazione per i minacciati provvedimenti: esse, con chiari esempi, hanno dimostrato quale situazione si verrebbe a creare a Roma qualora fosse attenuato il regime vincolistico in materia di fitti e sfratti.

Nel corso del colloquio, le donne e i rappresentanti delle Consulte Popolari hanno chiesto di voler far presente al Presidente della Camera, onorevole Gronchi, la necessità che sia inserita all'ordine del giorno dei lavori parlamentari la proposta di legge dell'onorevole Marisa Rodano, proposta di legge che dispone per la sospensione delle esecuzioni di sfratto.

Dopo il colloquio una delegazione si è recata al Ministero di Grazia e Giustizia per consegnare una lettera diretta al Ministro Azara in cui si chiede di ottenere dal Consiglio dei Ministri un parere favorevole al mantenimento e, per quanto riguarda gli sfratti alla restrizione, dell'attuale regime vincolistico.

Ci giunge intanto notizia di un grave provvedimento che dovrebbe essere preso nei riguardi di 21 famiglie abitanti in viale Ippocrate 104.

Esse dovrebbero essere sfrattate lunedì dalla Polizia e inviate ad abitare al Centro profughi di Torre Gaia. La storia di queste persone è quanto mai indicativa per conoscere i precedenti di tanti sfratti che avvengono nella nostra città. I componenti di queste famiglie sono tutti dei sinistrati che hanno perso la casa a causa dei bombardamenti della guerra. Queste famiglie, che una volta abitavano nei dintorni di piazza Bologna e di S. Lorenzo, furono alloggiate nello stabile di viale Ippocrate dalle autorità in seguito ai bombardamenti del 1943. La società proprietaria del palazzo — Società che riceve un grosso contributo dalla Direzione Generale dell'Assistenza Pubblica — ha intimato lo sfratto agli occupanti forse per potere affittare gli appartamenti a un canone molto alto. Infatti nonostante tutti i ricorsi, gli interventi di avvocati e i tentativi di mediazione lo sfratto è stato reso esecutivo. Mercoledì il Commissario di S. Ippolito ha diffidato gli occupanti di lasciare gli appartamenti pena l'intervento della forza pubblica.

Gli abitanti dello stabile hanno rivolto una lettera aperta all'onorevole Fanfani, Ministro dell'Interno affinchè un suo intervento ponga termine alla loro odissea.

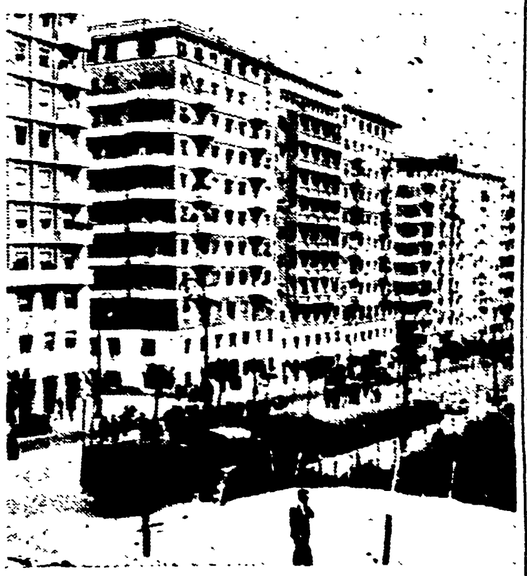

Con questo schieramento di polizia si tenò alcuni mesi or sono di gettare sul lastrico alcune famiglie di sinistrati ricoverate in viale Ippocrate. Lunedì il provvedimento dovrebbe essere di nuovo attuato

Convocazioni di Partito

Commissione di Amministrazione - Oggi alle ore 18 in Federazione. S. raccomanda la presenza e la puntualità.

Autoferrotranvieri - I Comitati di collegio, i compagni del Comitato Direttivo Sindacale, delle CC. II. e del C.U.S. (ATAC) oggi alle ore 18 in Federazione. Ordine del giorno: «Elezioni delle CC. II.».

SI ESTENDE LA LOTTA PER LA CONTINGENZA

I lavoratori elettrici proclamano uno sciopero di ventiquattro ore

La SRE e L'ACEA hanno respinto le richieste dei sindacati Nuove richieste di miglioramenti — La lotta alla Stigler

Dopo il grande e unitario sciopero di giovedì, è proseguita ieri la lotta per i miglioramenti salariali alla Stigler-Otis, il cui personale ha scioperato anche ieri dalle 8 alle 9 e dalle 12 alle 24. In questa azienda, si è ieri avuto un grave tentativo della Direzione di spezzare la lotta delle maestranze attraverso la intimidazione; il Segretario della Commissione Interna Lombardi, ha infatti ricevuto una lettera — firmata dal direttore Coliva — nella quale vengono minacciati provvedimenti «più gravi» a carico dello stesso dirigente sindacale qualora il personale continui a «rifiutarsi di effettuare lavoro straordinario». Secondo la Direzione, infatti, la effettuazione del lavoro straordinario sarebbe obbligatoria per contratto, anche nelle giornate in cui i lavoratori sono in sciopero.

I lavoratori hanno subito manifestato la ferma determinazione di condurre avanti l'azione nei modi e con le modalità che riterranno più opportune.

Intanto, gli operai dell'impresa Bianchi-Brinci occupati nella costruzione dell'importante diga di Nazzano, hanno deciso alla unanimità di inviare alla Direzione della impresa una lettera per ribadire le richieste di miglioramenti economici e la loro decisione di intensificare la lotta

I Sindacati dei lavoratori delle aziende elettriche aderenti alla CGIL e alla CISL, in seguito alla risposta negativa data dalle aziende ACEA e SRE alla richiesta di perequare l'indennità di contingenza, hanno diramato un comunicato in cui si annuncia che «i sindacati, visto l'o.d.g. votato in assemblea, hanno deciso di proclamare lo sciopero generale di tutta la categoria (compresi cioè i lavoratori addetti alle centrali, ai centri di distribuzione, sottostazioni e posti di guardia, per la durata di ventiquattro ore. La data e le modalità dello sciopero saranno rese note tempestivamente sui singoli posti di lavoro».

Anche nel settore del commercio si sviluppa l'azione dei lavoratori per miglioramenti economici e per l'accoglimento delle rivendicazioni aziendali.

Le maestranze dell'Unione Militare, hanno deciso di scendere in agitazione, ed hanno fatto pervenire una lettera alla Direzione in cui rivendicano un acconto di 5 000 lire sui futuri miglioramenti salariali.

Anche la Commissione Interna della FEDER., ha avanzato la richiesta di un acconto mensile di 3 000 lire a tutti i dipendenti

Sempre nello stesso settore i lavoratori della Siderurgica Commerciale Italiana, hanno richiesto il pagamento della retribuzione ogni 15 giorni; l'applicazione degli scatti paga in misura del 3 per cento ogni tre anni, e un acconto sui futuri miglioramenti salariali «nella misura di lire 3 000 mensili per tutti i dipendenti»

Successo degli operai all'azienda SIT

La vertenza insorta nei giorni scorsi nell'azienda metalmeccanica SIT, si è ieri conclusa con un accordo che costituisce un importante successo dei lavoratori, i quali, come è noto, hanno condotto una decisa azione in difesa dei loro diritti scioperando per le intere giornate del 23, 24 e di ieri. L'accordo raggiunto ieri mattina all'Ufficio Regionale del Lavoro sancisce infatti l'accoglimento delle richieste principali dei lavoratori. L'agitazione ha così termine, ed oggi le maestranze riprendono il lavoro, pur riservandosi di proseguire nella loro azione per ottenere adeguati miglioramenti economici.

GRAVISSIMO INCIDENTE SUL LAVORO IN UNA CAVA DI TUFO

Travolto dalla caduta dei massi un operaio è ridotto in fin di vita

Poco dopo le ore 14 di ieri, un'autoambulanza della CRI è giunta a tutta velocità all'ospedale di San Giovanni. Vi si trovava, privo di conoscenza, il manovale cinquantadienne Angelo Zazzerin, abitante in via Francesco De Sanctis 15, accompagnato da un carabiniere, tale Francesco Santillo, il quale ha riferito al posto di P.S. dell'ospedale le circostanze nelle quali il povero Zazzerini era rimasto ferito.

Alle ore 13.50, l'operaio era intento al suo lavoro nell'interno della cava di tufo di proprietà di Nazzareno Zanni, al chilometro undicesimo della via Prenestina. Lo Zazzerini lavorava poco discosto da un mucchio di massi di tufo, ammonticchiati in un canto della cava. Ad un tratto, il cumulo, che era di una considerevole altezza, è franato, travolgendo nel crollo il povero operaio, che è rimasto schiacciato da blocchi di tufo.

All'ospedale i sanitari gli hanno riscontrato profonde contusioni all'addome, al torace e al capo. Dato però che il poveretto perdeva sangue dalla bocca e dalle orecchie, si teme che egli abbia riportato delle lesioni interne, che soltanto la radiografia potrà accertare. Le sue condizioni destano viviss ma preoccupazione.

E' stata iniziata un'inchiesta per stabilire come la sciagura sia avvenuta e accertare eventuali responsabilità.

Il nuovo orario sulla Roma-Nord

La Società Romana per le Ferrovie del Nord, in attesa di completare i lavori per la messa in esercizio del nuovo binario in costruzione, con autorizzazione del Ministero dei Trasporti, ha intensificato il servizio urbano mediante la istituzione di corse automobilistiche integrative del servizio ferroviario. Pertanto lo orario è il seguente:

Partenze da Roma p.le Flaminio: 4,45 (automobilistica), 4,46 (domenicale - apertura caccia al 20 X), 5,50 (automobilistica - limitata alla borgata Labaro), 6,15 (feriale), 6,42 7,02 7,27 8,21 8,45 9,30 10,15 10,40 11 24 12,10 13 13,20 14 14,35 15,13 16,09 17,01 17,15 17,46 (feriale) 18 03 18,22 (feriale) 19,06 19,30 20,10 (automobilistica) 20,20 20,40 21,37 22,13 (festivo dal 1. ottobre al 14 luglio) 22,30 22,57 (festivo dal 15 luglio al 30 settembre) 23,25 23,52 (domenicale 15 luglio-30 settembre) 0,35 (si effettua solamente nella notte fra la domenica ed il lunedì dal 15 luglio al 30 settembre).

Servizio notturno con automezzi - Partenze da Roma p.le Flaminio: 0,01 1,00

Inoltre saranno istituite due coppie di corse domenicali con tariffa speciale ridotta per la visita al nuovo Cimitero di Roma.

La Galleria C. Mastrantonio
Via Calamatta, 2 - Telef. 565.024
Da lunedì 28 settembre 1953 ore 17 e seguenti, iniziano
IMPORTANTI VENDITE ALL'ASTA
Per conto Pio Istituto di S. Spirito e Ospedali Riuniti di Roma
Eredità Avv. Ettore Lacchini, ed eredità Sossich Egizia, come da ordinanza del Pretore di Roma in data 10 novembre 1952 e altri
Comprendente: Mobili, Sopramobili, Tappeti, Servizi ecc.
Esposizione generale oggi domenica 27 settembre 1953 dalle ore 9-13 alle 16-20
LA DIREZIONE

Apertura delle Scuole
Via Serchio, 3 - Tel. 862.358
Sei stato bocciato? Non hai potuto sostenere gli esami? Non disperare... Preparazioni celeri, perfette, economiche eseguite da valentissimi Professori di provata capacità ed esperienza permettono a tutti coloro che hanno buona volontà di recuperare gli anni di studio perduti. Informazioni e consigli senza impegno. Conoscendo la tua età ed il tuo titolo di studio, il «TORRICELLI» ti dirà come e quando potrai ottenere un diploma che ti permetterà di trovare un posto presso le Amministrazioni Statali o di continuare gli studi universitari.
Attenzione: «Studiare con metodo per essere promossi... Scegliere bene per non essere bocciati». Scegliendo il «TORRICELLI» diventerai amico dello Studio e della Scuola e riuscirai agli esami e nella vita. Prova a frequentare questo Istituto anche per un solo anno e lo preferirai.

PICCOLA PUBBLICITA'

10) COMMERCIALI L. 12
A. ARTIGIANI Cantù svendo cameretto pranzo ecc. Arredamenti granlusso - economici, facilitazioni - Tarsi 32 (dirimpetto Enal).
A. AVVOLGIBILI persiane serrande riparazioni perfette economiche, Balestrieri, Babuino 35, Telefono 62456. 201421

9) MOBILI L. 12
ALLE GALLERIE «Babuscio» III FIERA del MOBILE 1953-54. Esclusività ultimi modelli premiati: Milano. Cantù, Giussano, Meda. PREZZI PIU' BASSI FABBRICANTE!!! Più colossale assortimento della Capitale!!! Portici Piazza Esedra, 47 - Piazza Colarienzo (Cinema Eden). 4612

11) LEZIONI-COLLEGI L. 12
ISTITUTO «PARINI». Napoli, Via Nilo 26. Telefono 23036 accetta iscrizioni accuratissime preparazioni esami idoneità e licenze varie Insegnati valorosi. Ottimi risultati.

17) ACQUISTO VENDITA APPARTAMENTI
VENDESI appartamenti signorili, una-due tristanze, duecentomila vano entro un anno: rimanenza rate mensili dieci anni Trattative Cantiere Via Portonaccio, angolo Arimondi (Autobus 409) telefono 497.350.

ANNUNCI SANITARI
DISFUNZIONI SESSUALI
di qualsiasi origine - Deficenze costituzionali - Visite e cure prematrimonia - Studio medico
Prof. Dr. DE BERNARDIS
Specialista derm. Doc st. med. Ore 9-13, 16-19, festivi 10-12 e per appuntamento - Tel. 48464 Piazza Indipendenza, 5 (Stazione)

STUDIO MEDICO ESQUILINO
VENEREE Disfunzioni SESSUALI
VENE VARICOSE SANGUE
Via Carlo Alberto 43 (S. M. Maggiore Stazione)

DOTTOR ALFREDO STROM
VENE VARICOSE
VENEREE - PELLE
DISFUNZIONI SESSUALI
CORSO UMBERTO N. 504
(Presso Piazza del Popolo)
Tel. 61-929 - Ore 8-20. Festivi 8-13
Decreto Pref. 21542 del 7-7-1952

Dottor DAVID STROM
SPECIALISTA DERMATOLOGO
Cura sclerosante delle vene varicose
VENEREE - PELLE
DISFUNZIONI SESSUALI
VIA COLA DI RIENZO 125
Tel. 354.501 - Ore 8-20 - Fest. 8-13

ENDOCRINE
Ortogenesa. Gabinetto Medico per la cura delle disfunzioni sessuali di origine nervosa psichica, endocrina consultazioni e cure pre-postmatrimoniali
Grand'Uff. Dr. CARLETTI
Piazza Esquilino, 12 ROMA (Stazione). Visite 8-12 e 16-18, festivi 8-12. Non si curano veneree

LETTERE dalla casa della morte
le lettere di Julius e Ethel Rosenberg da Sing - Sing
EDITORI RIUNITI
Via T. Salvini 8 - Roma