UN ANNO INTERO DI BATTAGLIE NEI DUE RAMI DEL PARLAMENTO

Ciò che ha fatto l'Opposizione per un più lieto Natale degli italiani

La «inopportuna» richiesta di Di Vittorio per la 13. ai pensionati statali al termine della drammatica seduta del 21 gennaio - Dalla amnistia ai provvedimenti a favore dei magistrati, braccianti e domestiche

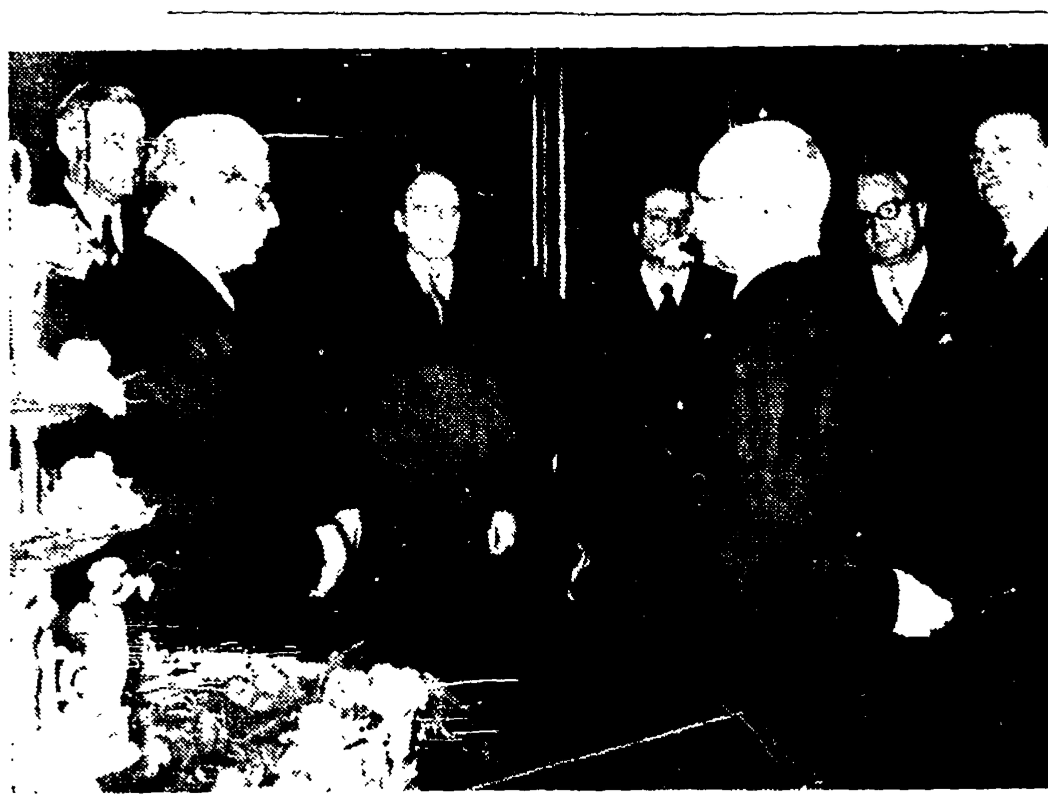

Il Presidente Einaudi ricevuto dall'on. Gronchi a Montecitorio, dove si è recato per ricambiare gli auguri del Parlamento. Sono presenti D'Onofrio, Targetti, Turchi e Pajetta

Che cosa ha fatto l'Opposizione in Parlamento per rendere più lieto o meno triste il Natale di tanti italiani? Potremmo rispondere subito snocciolando l'elenco dei provvedimenti legislativi a favore di questa o quella categoria, approvati dalle Assemblee o dalle Commissioni nelle ultime settimane. Ma alla vigilia delle feste natalizie anche i parlamentari più retrivi sono indotti a guardare con un occhio più benevolo e attento le ingiustizie di questa nostra società e il «sì» a una proposta diretta a cancellare una iniquità è un atto isolato di benevolenza non una manifestazione di coerenza. Per qualcuno, a voler esser maligni, può essere addirittura un alibi frettolosamente trovato per mettere a tacere un rimorso della propria coscienza.

Ecco perchè, quando ci è stata posta questa domanda, ci siamo sforzati di tornare indietro nel tempo, quando il Natale era ancora molto lontano, alla ricerca di un episodio che potesse esser considerato tipico dell'atteggiamento dell'Opposizione verso il Natale dei poveri e degli sfruttati.

L'episodio che qui ricordiamo accadde in una seduta indimenticabile, la più straordinaria seduta di quest'anno a Montecitorio, la seduta-fiume nella quale i democristiani approvarono da soli, scavalcando le regole della decenza e del costume parlamentare, la legge-truffa. Era l'alba del 21 gennaio e da tre giorni e tre notti gli oratori dell'Opposizione si erano succeduti tutti al microfono per le dichiarazioni di voto. Al mattino del 21 gennaio la battaglia era finita. L'Opposizione era uscita dall'aula cantando gli inni della Repubblica e i democristiani, insieme coi partiti satelliti, avevano approvato la loro legge. Il Presidente aveva annunciato il risultato con voce stanca e si accingeva a togliere quella straordinaria seduta. Sui banchi dell'Opposizione, vuoti fino a un momento prima, era tornato un deputato: Giuseppe Di Vittorio. Non era venuto in aula per sollevare ancora qualche eccezione o qualche protesta contro il metodo scelto dai democristiani per varare la legge truffa. Il dialogo elettorale era ormai aperto nel Paese. Di Vittorio prendeva la parola per chiedere che si discutesse della 13ma mensilità ai pensionati statali.

La 13ª ai pensionati

Fra il 21 gennaio e a Natale mancava quasi un anno intero. La proposta fu accolta con sorpresa e con fastidio dalla maggioranza e forse qualcuno pensò che Di Vittorio era uno stravagante se faceva quella richiesta in quel momento. Il governo tergiversò per un mese e, quando si decise alla discussione, Pella fece sapere che per quest'anno la 13ma non sarebbe stata concessa ai vecchi lavoratori dello Stato. Poi la proposta di Di Vittorio si tradusse in legge e fu discussa nelle Commissioni parlamentari della Camera e del Senato. Con pazienza e con tenacia Di Vittorio ribadì le ragioni di giustizia che ispiravano il provvedimento e alla fine l'Opposizione la spuntò.

Forse molti di quei vecchi pensionati statali che in questi giorni fanno la fila agli sportelli delle esattorie e degli uffici postali ricorderanno l'episodio che abbiamo citato. Per loro la questione posta da Di Vittorio dopo la più accesa battaglia combattuta nel Parlamento repubblicano era certamente meno stravagante di una legge elettorale in virtù della quale chi perdeva voti avrebbe dovuto guadagnare seggi.

Il ricordo della vicenda elettorale non cade a sproposito. Diciamolo subito: in queste ultime settimane l'Opposizione è riuscita a vincere tante piccole e grandi battaglie per un migliore Natale di molti italiani perchè gli elettori hanno dato scacco alla legge truffa, perchè i deputati e i senatori di sinistra sono più numerosi, perchè la maggioranza, non è più quella del 18 aprile.

L'amnistia sarebbe rimasta una rivendicazione dei comunisti e dei socialisti se i democristiani avessero ottenuto la maggioranza dei due terzi a Montecitorio. E' stato il risultato del 7 giugno che ha indotto Pella ad inserire nel programma del suo governo un provvedimento di clemenza e sono stati i nuovi rapporti di forza in Parlamento che hanno imposto l'estensione dell'amnistia e dell'indulto e la correzione di alcune tra le iniquità più gravi contenute nel progetto governativo o proposte dai capi del centro clericale.

L'amnistia è il provvedimento «natalizio» che tutti conoscono. Ma non è il solo che è stato approvato dal Parlamento. Per la prima volta, questo Natale, anche le donne di servizio e gli altri lavoratori domestici riceveranno la 13.ma mensilità. Il provvedimento, approvato nel chiuso delle Commissioni legislative, è passato in secondo piano, tra le notizie minori dei giornali. E forse molte delle donne che sfacchinano da mattina a sera in case che non sono le loro e che curano bambini di altri non lo sanno ancora. Eppure si tratta di una conquista che va ricordata perchè assicura un miglioramento sostanziale ad una categoria di donne lavoratrici tra le meno favorite nella nostra avara società.

Aumenti agli statali

Gli statali, che già godevano della 13.ma mensilità e che hanno corso il rischio di vedersela dimezzata perchè il governo voleva rifarsi sulla 13.ma della gratifica concessa nell'estate scorsa, l'avranno intatta. E vi è di più. L'Opposizione parlamentare è riuscita a far salvo il principio che i prossimi aumenti decorrano dal 1953 e non dal 1954.

Nei prossimi giorni, giacchè la legge è stata approvata la settimana scorsa su iniziativa delle sinistre, i pensionati degli Enti locali che hanno cessato servizio dal 1 luglio 1950 riceveranno un aumento del loro trattamento di quiescenza. E sarà un bel gruzzoletto perchè riscuoteranno gli arretrati a partire dal 1 luglio 1952. E non sono forse doni di Natale la proroga dei diritti casuali fino al 31 luglio 1954 per i dipendenti delle Finanze, del Tesoro e della Corte dei Conti, nonchè lo aumento degli assegni familiari da tanto tempo attesi dai lavoratori agricoli?. Se non per Natale, per Capodanno certamente, i magistrati riceveranno il 30% di una mensilità di stipendio ed ulteriori benefici grazie alla legge approvata nelle Commissioni parlamentari sotto il pungolo dell'Opposizione.

Per finire con i benefici che riguardano determinate categorie non possiamo tacere la revoca delle sanzioni inflitte agli statali per motivi politici e sindacali e la sospensione dei licenziamenti nelle aziende industriali finanziate o controllate dallo Stato. Il governo, alla vigilia di Natale, si è rifiutato di rendere esecutive queste due decisioni della Camera, anche esse adottate per iniziative dei comunisti. Ma qui il discorso dovrebbe toccare il problema dello spirito sociale dei nostri ministri. Ed è un discorso che non vogliamo fare oggi, e in questa sede.

Dalla rassegna di ciò che la Opposizione è riuscita a fare per render più bello il Natale degli italiani non può mancare l'accenno al rinvio dell'aumento dei fitti. Se la questione avesse dovuto esser risolta dai soli democristiani, l'aumento sarebbe entrato in vigore dal 1 gennaio. E' una rassegna, come si vede, piuttosto lunga, ma... più lunga di quella che avremmo potuto fare lo scorso Natale. Ma nel frattempo, l'abbiamo detto, c'è stato il 7 giugno. E questo spiega tutto.

ANIELLO COPPOLA

Il Natale nei negozi di Roma

(Continuazione dalla 1. pagina)

per esempio; altri 300 milioni per altre tasse sugli esercizi pubblici (la tazzina di caffè salirà a 40 lire); e centinaia di altri milioni per l'aumento... della carta bollata.

L'indebitamento di chi lavora (prestiti e soldi ad interesse) assomma a svariate decine e decine di miliardi. Tutto, insomma, contribuisce a rendere dure e difficili anche queste feste.

Incontriamo in via IV Fontane uno zampognaro, tutto spaurito dal carosello delle macchine e da quelle case tutte occhieggianti di lussuosi negozi pieni di luce.

«*Come va*?, domandiamo.

Si mette con le spalle al muro, spaesato, sospettoso, la bella zampogna che gli si sgonfia tra le braccia.

«*Sono della Calabria, un bracciante, alluvionato, 3 figli. Siamo in 5 qui a Roma. Guadagnamo così, come vede, e per mangiare e dormire spendiamo 900 lire*».

Così ci ha parlato Rortunato Nucera, uno degli zampognari che va suonando la novena natalizia.

In questa città, dove gli abitanti, per tradizione inveterata, sono abituati a celebrare le grandi feste anche con copiose tavole imbandite, tristi sono le strettezze di questo Natale «di misura». Una casa senza cappone, senza tacchino o senza abbacchio, oppure, nella giornata di magro, senza capitone o senza anguilla, è triste. E allora si fa di tutto pur di passare «lietamente» questi giorni, mangiando e bevendo.

Chi ha preso la *tredicesima* se ne va al Monte di Pietà, disimpegna, e brucia gli ultimi soldi mangiando. I cittadini meno fortunati impegnano l'oro, la macchina da cucire, la macchina fotografica, una pelliccia, la biancheria: e il Natale è salvo.

Siamo andati anche noi al Monte di Pietà, affollatissimo.

«*Questo che vede qui* — diceva una signora in nero, con la veletta — *è il segno della miseria*».

Reparto preziosi, al Monte, calvario dei ceti medi: signore, ragazze, giovanotti «distinti» fanno la fila davanti agli sportelli: «disimpegnano», «impegnano», «rinnovano» il pegno che sta per scadere, pagando un tanto.

Rosina Durso, una popolana, ci dice: «*Io ho impegnato i due cornetti delle creature, per mangiare. Adesso tengo impegnata la fede*».

Gente di ogni sorta sta ammassata aspettando di essere chiamata a nome per prendere la polizza oppure per riscattare il pegno, e la vedi, in questo caso, allontanarsi nell'atto di mettersi al polso l'orologio, l'orecchino all'orecchio, la catenina al collo, la fede all'anulare.

Tutto per celebrare, in qualche modo, il Natale. Ricordate quella novella di O. Henry della ragazza newyorkese che recideva la bella chioma bionda per venderla e così passare il «Christmas day»?

«*Io questa notte ho contato 23 polizze di pegni; eppure ero una grande commerciante, sa? Ecco una pelliccia che mi costò 150 mila lire, me ne hanno date 18...*», ci diceva una donna, al reparto non preziosi, appestato da un acre odore di naftalina. Là si impegnano vestiti, coperte, macchinette. In un istante, una macchina da cucire, vecchiotta, veniva trascinata via da uno che l'aveva ritirata, mentre un'altra a mobile spariva nel ventre del Monte. Anche qui, ceto medio e donne e uomini del popolo.

«*Si dice per proverbio* — osservava una donna — *per Natale freddo e fame...*».

E chi non ha nemmeno questa estrema risorsa del Monte, ricorre ai prestiti, pur di fare il Natale, e va dalle «mercanti», dalle «cravattare» (le strozzine), pagando interessi astronomici.

«*Per diecimila lire prese a prestito per un mese* — ci diceva una donna della Scala (Trastevere) — *devo pagare ogni settimana 500 lire di interesse; dopo il mese devo dare le 10 mila lire, più altre duemila di aggio; e se non le ho, le diecimila lire, ogni settimana il debito mi aumenta di 500 lire*».

Tutto questo per festeggiare questo Natale, per festeggiarlo, costi quel che costi!...

Scorreria di ladri al centro di Milano

I quattro giovani malviventi, montati su un'auto, sono stati arrestati

MILANO, 24. — Quattro giovani ladri hanno ieri lungamente corso la città su un'auto rubata e lanciata ad alta velocità, commettendo per via una serie di altri furti, finchè la polizia li ha bloccati e arrestati. Si tratta di Bruno Cestari di 19 anni, Giancarlo Di Bari di 21 anni, Mario Mercante di 16 anni e Mario Bello di 22 anni. Fra l'altro i quattro malviventi, accostando con la macchina un ciclista, gli avevano sfilato di sotto le gambe la bicicletta lasciandolo a terra ed avevano rubato la ruota di scorta di un'automobile in sosta. La corsa per le vie della città continuava sino a che il Bello, protestando per l'imprudenza con cui il Cestari conduceva l'automobile, tirava fuori un coltello e feriva involontariamente un altro complice, il Di Bari. Questi veniva quindi condotto al Policlinico dagli altri tre, i quali, affidatolo alle cure dei sanitari, risalivano sulla macchina riprendendo la loro scorreria.

Senonchè, in seguito all'interrogatorio del ferito, effettuato dall'agente di servizio, la polizia, già posta in allarme dai derubati, poteva mettersi sulle traccie del terzetto che veniva raggiunto ed arrestato in Via Arena.

Due rapinatori arrestati dal derubato

MILANO, 24. — Aggredito e derubato del portafogli contenente mille lire, il signor Luigi Bonfanti, di 39 anni, è riuscito nel giro di 48 ore ad arrestare i rapinatori.

La rapina era avvenuta ieri l'altro nei pressi dell'abitazione del Bonfanti, che aveva subita la disavventura senza denunciarla. Ieri sera egli rincasava con alcuni amici quando ha notato i due che lo avevano aggredito: gli è stato così possibile affrontarli e accompagnarli in Questura dove sono stati identificati per Bruno Vascon di 26 anni e Domenico Piseddu di 25.

Attentato a Casablanca

CASABLANCA, 24. — Una bomba a alto potenziale è esplosa stamane in una macelleria del mercato centrale di Casablanca.

Numerose persone sono rimaste uccise o ferite. Non si conosce ancora il numero delle vittime.

Secondo le prime notizie la esplosione ha provocato la morte di sette persone (4 europei e 3 marocchini) ed il ferimento di altre diciassette.

Un testimone oculare ha riferito che l'ordigno esplosivo era costituito da un vecchio bidone di benzina, della capacità di una ventina di litri, pieno di polvere da sparo e di pallottole.

Abbonatevi a
REALTÀ SOVIETICA
abbonamento annuo L. 500

Gli spettacoli di oggi

CONCERTI

ARGENTINA — Largo Argentina.
Domenica 27 alle ore 17,30 Teatro Argentina il M.o Fernando Previtali dirigerà il concerto di Santa Cecilia con il seguente programma: Bach: Concerto di Brandenburgo n. 3 in sol magg.; Schutz: Le Sette Parole di Cristo;; Strawinski: «Le nozze» (scene coreografiche russe). Le due ultime composizioni, entrambi per solo coro e orchestra, sono di prima esecuzione nei concerti dell'Accademia. Solisti di canto: Estor Orell, Mili Truccato Pace, Giuseppina Salvi, Antonio Pirio, Gino Puglisi e Ivan Sardi; pianisti: Renato Josi, Bruno Nicolai, Loredana Franceschini, Giovanni Zammerini; organista Gino Nucci. M.o del coro Bonaventura Somma. I biglietti al botteghino da domani ore 10 - 13

TEATRI

OPERA:
Oggi giorno di Natale, riposo. Domani, alle 21, prima rappresentazione de «I gioielli della Madonna» di Ermanno Wolf-Ferrari (rappresentazione n. 16) nuova per Roma. L'opera è stata concertata e sarà diretta dal M.o Vincenzo Bellezza. Interpreti principali: Clara Petrella, Rina Corsi, Giacinto Prandelli e Tito Gobbi. Regia di Vittorio Viviani. Coreografia di G. Morresi. Maestro del Coro Giuseppe Conca. I biglietti per questo spettacolo sono in vendita dalle 10 alle 13 di Oggi, giorno di Natale.

ARTI — Via Sicilia, 57.
Secondo mese di repliche della «Mandragola» di N. Machiavelli nella interpretazione della Compagnia Spettatori Italiani. Oggi e domani repliche alle ore 16 e 19. Prenotazioni e vendite biglietti al botteghino del Teatro; tel. 485 530.

BARACCA — Via Sanzio - Prezzi: 500, 300, 200
Riposo.

COMMEDIANTI — Via A Papa
Ore 19,30 «Il barbiere di Siviglia» di Beaumarchais.

ELISEO — Via Nazionale
Compagnia Ricci-Magni alle ore 21 «I desideri del settimo anno»

GOLDONI — Piazza Zanardelli
Ore 16,30 «Fiordiligio e i tre compari» fiaba di Luongo.

OPERA DEI BURATTINI — Vicolo Due Macelli
Domani, ore 16,30 «Il pescatore e il pesciolino d'oro» di A Puskin e la «Pastorale di Natale»

PIRANDELLO — Via degli Acquasparta
Prossimamente Compagnia diretta da Lamberto Picasso in «Enrico IV» di Pirandello.

ORIONE — Via Tortora - Prezzi: 300 e 200
Riposo.

ROSSINI — P.za S Chiara, 4
Oggi diurne alle ore 16.15 e alle 19,15 di «Bernardina nun fa la sicena», tre atti di Checco Durante interpretato da Checco Durante e Leila Ducci. Domani e domenica, alle 16,15 e alle 19.15 altre repliche.

QUATTRO FONTANE — Via Quattro Fontane, 23
Ore 17 e 21 Compagnia Billi e Riva in «Caccia al Tesoro».

SATIRI — P.zza Grottapinta 19
Oggi alle ore 21,45 Compagnia Walter Chiari in «Controcorrente» di Marchesi, Metz e Walter.

SISTINA — Via Sistina
Oggi, alle ore 21, serata di gala di Rascel in «Alvaro piuttosto corsaro»

VALLE — Via del Teatro Valle
Oggi, alle ore 17, il Piccolo Teatro della Città di Roma replicherà la bella commedia di George Bernard Shaw «Candida» Prenotazioni e vendite all'Arpa (Cit) tel. 685343.

CINEMA-VARIETA'

ALHAMBRA — Via Appia Nuova, 56 - Prezzi: feriali 125-150, fes 150-200
Il figlio di Alì Babà e rivista (avventuroso)

ALTIERI — Via S Stefano del Cacco - Tel. 65576 Prezzi: feria: 80-90 festivi
L'isola dell'arcobaleno con Esther Williams (sentiment.).

AMBRA JOVINELLI — V G Pepe, 43 - Prezzi. feriali 125-140,
Il grande incontro con Audrey Totter e A. Nucol e rivista (sentimentale).

AURORA — Via Flaminia 520 - Prezzi: feriali 110-130; festivi 160-190
I pirati di Barracuda e rivista (avventuroso)

LA FENICE — Via Salaria - Prezzi: feriali 125-140; fes 180-200
Il peccato di Anna con G. Maria Canale e rivista (sentimentale).

PRINCIPE — Via C di Rienzo, 232 - Prezzi: fer 100-125, festivi 140-170
I 7 Lancieri carica con Errol Flynn e rivista (avventuroso).

XXI APRILE — Viale XXI Aprile, 21 - Prezzi: feriali 100-130, festivi 150-170
La valle della vendetta con Burt Lancaster e rivista (Western).

VOLTURNO — Via Volturno, n. 57 - Prezzi: fer 160-180; festivi 220
Salomè con Rita Hayworth e rivista (storico).

CINEMA

A B C — Via delle Fornaci (P. Cavalleggeri) - Apertura: 13.30 Prezzi feriali 30-35; fes 50-70
Assalto al treno postale (avventuroso)

ACQUARIO — Via Flaminia, 33 - Prezzi: fer. 120-140; festivi 130-150
Canzoni, canzoni, canzoni con Alberto Sordi e Silvana Pampanini (musicale).

ADRIANO — Piazza Cavour
Prezzi: 350-400 e 450
Il principe di Scozia con Errol Flynn. Spettacoli: ore 15.25; 17.15; 19,05; 20,55; 22,45 (avventuroso).

ALBA — Via Tata Giovanni, 108 (Stazione S. Paolo). Prezzi: fer e fes 80-100
Il prezzo del dovere con Robert Taylor (sentimentale).

ALCYONE — Via Lago di Lesina, 71 (P.za Annibaliano) - Prezzi: feriali 120-140-160; festivi 160-180-200.
Il favoloso Andersen con Danny Kaye (musicale).

AMBASCIATORI — Via Montebello, 101 - Prezzi: fer 120-150 festivi 150-170
Servizio segreto con Joel Mc Crea (avventuroso).

ANIENE — P. Sempione (Monte Sacro) - Prezzi: fer 80-100; fes. 100-120.
Canzoni, canzoni, canzoni con Alberto Sordi e Silvana Pampanini (musicale).

APOLLO — Via Cairoli, 98 - Prezzi: fer 80-90; fes 110-130.
Ci troviamo in Galleria con Carlo Dapporto e Nilla Pizzi (comico).

APPIO — Via Appia Nuova, 56 - Prezzi: fer. 150-180; festivi 180-200.
Il favoloso Andersen con Dannè Kaye (musicale).

AQUILA — Via Aquila, 74 - Prezzi: feriali 70-90; festivi 90-110
La grande passione con Tyrone Power (sentimentale).

ARCOBALENO — Via Pastrengo - Prezzo 500
Le bon dieu sans confession con Danielle Darrieux (Spettacoli ore: 18; 20; 22, drammatico).

ARENULA — Via S Anna, 14 - Prezzi: fer. 50-70; fest 70-90
I pirati di Monterey con Maria Montez e Rod Cameron (avventuroso).

ARISTON — Via Cicerone - Prezzi: Feriali 400, festivi 450
Vacanze romane con Gregory Peck e Audrey Hepburn (Spettacoli: ore 15.20, 18 20.30; 22,41, sentimentale).

ASTORIA — Via Stoppani, 13 - Prezzi: feriali 250-300; festivi 300-350
Salomè con Rita Hayworth (storico).

ASTRA — Largo B. Marcello, 2 (P.za Verdi) - Prezzi: feriali 150; fest. 180
Alice nel paese delle meraviglie (cartone animato di Walt Disney).

ATLANTE — Via Giano della Bella (Piazza Province) - Prezzi: fer. 100-120; fest 130-150.
Africa sotto i mari con Sophia Loren (avventuroso).

ATTUALITA' — Via Borgognona - Prezzi: fer 300; fest 350
Lucrezia Borgia con Martine Carol e Pedro Armendariz (storico).

AUGUSTUS — Corso Vittorio Emanuele, 203 - Prezzi: feriali 100-120; festivi 120-150
Il cavaliere della valle solitaria con Alan Ladd (Western).

AUREO — Via delle Vigne Nuove, 54 (Tufello) - Prezzi 120-100
Ci vediamo in Galleria con Carla Dapporto e Nilla Pizzi (comico)

AUSONIA — Via Padova, 92 - Prezzi: feriali 140-170; festivi 180-200
Salomè con Rita Hayworth (storico).

BARBERINI — P Barberini - Prezzi feriali e festivi 400-450
Pane, amore e fantasia con Vittorio De Sica e Gina Lollobrigida (sentimentale - orario degli spettacoli: 15.05; 17,25; 19,20; 21)

BELLARMINO — Via Panama n. 11 - Prezzi: feriali 80, festivi 100
Cara mia con Donald Crisp e S. Leigh (sentimentale).

BELLE ARTI — Via delle Belle Arti
I viaggi di Gulliver (avventuroso).

BERNINI — Via Borgognona n 36 - Prezzi: feriali 200-220; fest 240-260.
Il bruto e la bella con Kirk Douglas (sentimentale).

BOLOGNA — Via Stamira, 7 - Prezzi: fer. 140-160, festivi 180-200
Il favoloso Andersen con Danny Kaye (musicale).

BRANCACCIO — Via Merulana, 244 - Prezzi: fer 140-160; festivi 160-200
Il favoloso Andersen con Danny Kaye (musicale)

CAPANNELLE — Le Capannelle
La famiglia Passaguai fa fortuna con Fabrizi (comico)

CAPITOL — Via Pastrengo - Prezzi: feriali e fest 700-800
La tunica con Jean Simmons e Victor Mature (Cinemascope - storico)

CAPRANICA — P Capranica - Prezzi: fer 400-450; fest 450
Le avventure di Peter Pan (cartone animato di Walt Disney)

CAPRANICHETTA — P Montecitorio, 124 - Prezzi fer 400, festivi 450
Le avventure di Peter Pan (cartone animato di Walt Disney).

CASSIO:
Riposo

CASTELLO — Via di P. Castello (Borgo) - Prezzi: fer 80-100 festivi 100-120
La città spenta con Sterlyng Hayden e G Nelson (poliziesco)

CHIESA NUOVA:
Il giardino incantato con Bud Abbott e Lou Costello (comico).

CENTRALE — Via Celsa, 6 - Prezzi: fer 80-100; fes 100-120
La città spenta con Sterlyng Hayden e G. Nelson (poliziesco).

CENTRALE CIAMPINO:
Furia del Congo con Yohnny Weissmuller (avventuroso).

CINESTAR — Via M Amari, 2 - Prezzi: feriali 130-150; festivi 160-180
Salomè con Rita Hayworth (storico).

CLODIO — Via Riboty, 24 - Prezzi fer 80-100, fes 100-120
I perseguitati con Kirk Douglas (drammatico).

COLA DI RIENZO — P Cola di Rienzo - Prezzi: fer 140-160; festivi 180-200
Le vacanze del signor Hulot con Jacques Tati (comico).

COLOMBO:
La favorita del maresciallo (sentimentale)

COLONNA — Via Poli 3 - Prezzi: feriali 70-90; fest. 100-120
Il corsaro dell'isola verde con Burt Lancaster (avventuroso).

COLOSSEO — Via Capo d'Africa, 5 - Prezzi: fer. 80-100; festivi 105-140.
La cavalcata dei diavoli rossi (Western).

CORALLO — P Oria Quarticciolo - Prezzi: fer. 60-80; festivi 80-100.
Balocchi e profumi (sentimentale).

CORSO — P S Lorenzo in Lucina - Prezzi: feriali 400-450, festivi 450
Villa Borghese con Anna Maria Ferrero e Vittorio De Sica (film a episodi).

COTTOLENGO:
La valle del destino con Gregory Peck (avventuroso).

CRISTALLO — Via 4 Cantoni, n 53 - Prezzi: feriali 90; festivi 100
I vitelloni con Alberto Sordi (satirico)

DELLE MASCHERE — Via XX Settembre, 96 - Prezzi: feriali 120-150, festivi 150-200
Arriva l'alba con Clark Gable e Gene Tyerney (avventuroso).

DELLE TERRAZZE — Circonvallazione Gianicolense, 282 - Prezzi: feriali 100-120; festivi 120-140
Squilli al tramonto con Ray Milland (Western)

DEL VASCELLO — P Rosolino Pilo - Prezzi: fer. 120-140; festivi 150-170.
Il favoloso Andersen con Danny Kaye (musicale).

DELLE VITTORIE — Via Col di Lana - Prezzi: feriali 140-160; festivi 180-200
Le vacanze del signor Hulot con Jacques Tati (comico).

DIANA — Via Appia Nuova 427 - Prezzi: feriali 100; fest. 120
La vedova allegra con Lana Turner (musicale).

DORIA — Via A. Doria, 55 - Prezzi: fer 80-100; fes 100-120
Il cavaliere della valle solitaria con Alan Ladd (Western).

EDELWEISS — Via Trionfale (angolo Via Gabelli)
La maschera di fango con Gary Cooper (Western).

EDEN — P Cola di Rienzo, 74 - Prezzi: feriali 150-180; festivi 200-250
L'ultimo duello con C. Bruce e Franchot Tone (avventuroso)

ESPERO — Via Ponte Tazio - Prezzi: fer 100; fest 130.
La vedova allegra con Lana Turner (musicale).

EUROPA — C d'Italia - Prezzi: feriali e festivi 400-450
Le avventure di Peter Pan (cartone animato di Walt Disney).

EXCELSIOR — V. Regina Margherita, 5 - Prezzi: fer 130-150 fest 160-190
Anni facili con Nino Taranto (satirico).

FARNESE — Campo de' Fiori, n 56 Prezzi feriali 70-90, festivi 100-120
I perseguitati con Kirk Douglas (drammatico).

FARO — Via del Trullo, 71 - Prezzi 80-100
Saluti e baci con Teddy Reno (musicale)

FIAMMA: Z Via Bissolati - Prezzi: fer e fest 400-450
Vacanze romane con Gregory Peck e Audrey Hepburn (sentimentale).

FIAMMETTA — Via Bissolati - Prezzi: feriali e festivi 700.
The story of three loves (Spettacoli ore: 17; 19,30; 22).

FLAMINIO — P G da Fabriano - Prezzi: feriali 130-150; festivi 150-200.
La città spenta con Sterlyng Hayden e G. Nelson (poliziesco).

FOGLIANO — Via Fogliano, 37 - Prezzi: feriali 140-170; festivi 170-200
Il favoloso Andersen con Danny Kae (musicale).

GALLERIA — Galleria Colonna - Prezzi: feriali e fest 400-450
Il principe di Scozia con Errol Flynn (avventuroso).

GIOVANE TRASTEVERE — P.zza S Francesco a Ripa
Verso le coste di Tripoli (avventuroso).

GIULIO CESARE — V G Cesare 227 Prezzi: feriali 140-160, festivi 170-190.
Il favoloso Andersen con Danny Kaye (musicale).

GOLDEN — Via Taranto Prezzi. feriali 150-170; festivi 180-200
Salomè con Rita Hayworth (storico).

IMPERIALE — Via del Corso, n 148 Prezzi feriali 350-400; festivi 400-450
Legione del Sahara con Alan Ladd (avventuroso - dalle ore 10.30 antimeridiane).

IMPERO:
I vitelloni con Alberto Sordi (satirico).

INDUNO — Via G Induno Prezzi: fer. 140-160; fest 160-180
Salomè con Rita Hayworth (storico)

IONIO — Viale Ionio, 105 (Tufello) - Prezzi: feriali 80-100, festivi 100-120
L'ultima freccia con Tyrone Power (Western).

IRIS — Via Nomentana - Prezzi. feriali 80-100; festivi 100-120
Canzoni, canzoni, canzoni con Silvana Pampanini e Alberto Sordi (musicale).

ITALIA — Via Bari 18 - Prezzi: feriali 100-120, festivi 120-140
Il tesoro del condor con Cornel Wilde (avventuroso)

LIVORNO:
S. Giovanni Decollato con Totò (comico).

LUX — Forte Tiburtino
Riposo.

MANZONI — Via Urbana, 153
Prezzi: fer 90-110, f 120-140
Servizio segreto con Joel Mc Crea (avventuroso).

MASSIMO — P Appia 9 - Prezzi: fer 100-130; fest 130-150
La vedova allegra con Lana Turner (musicale).

MAZZINI — Via Montebello, 8 - Prezzi: feriali 100-120; festivi 120-140
Saluti e baci con Teddy Reno (musicale).

METROPOLITAN — Via del Corso, 4 - Prezzi: feriali e festivi L 400-450
Pane amore e fantasia con Vittorio De Sica e Gina Lollobrigida (sentimentale) — Orario spettacoli: 15 16,35 18,25 20,15).

MODERNISSIMO — Galleria San Marcello (V del Corso) - Prezzi: feriali 200-250; festivi 250 unico.
Sala A: Via col vento con Vivien Leigh e Clark Gable (drammatico, ore 16 e 21, ingresso continuato); Sala B: Salomè con Rita Hayworth (storico).

MODERNO — Piazza Esedra - Prezzi: feriali 350-400; festivi 400-450.
Legione del Sahara con Alan Ladd (avventuroso).

MODERNO SALETTA — P Esedra - Prezzi: fer. 300, fest 350
Lucrezia Borgia con Martine Carol e Pedro Armendariz (storico).

NOVO CINE — Via Merry del Val, 13 - Prezzi: feriali 60-80, festivi 90-115
Furia del Congo con Johnny Weissmuller (avventuroso).

NUOVO — Via Ascianghi - Prezzi: feriali 100; festivi 120
Anni facili con Nino Taranto (satirico).

ODEON — Piazza Esedra, 50 - Prezzi: fer. 80-100, fes 100-120
L'ultima freccia con Tyrone Power (western)

ODESCALCHI — Via SS Apostoli, 20 - Prezzi: feriali 200-220, festivi 220-250
Aida con Sophia Loren e Lois Maxwell (musicale).

OLIMPIA — Via in Lucina
Prezzi: festivi 120, festivi 135
Saluti e baci con Teddy Reno (musicale).

ORFEO — Via A Depretis - Prezzi: feriali 90-110; fest 100-120.
Puccini con Gabriele Ferzetti (musicale)

ORIONE:
Un uomo tranquillo con John Wayne e Maureen O' Hara (sentimentale)

OTTAVIANO — Via Ottaviano, n 48 - Prezzi: feriali 100-120, fest. 120-140
Il cavaliere della valle solitaria con Alan Ladd (Western)

PALAZZO — P Sannit. 9 Prezzi: feriali 70-90; fes 110-130
La dinastia dell'odio (drammatico).

PALESTRINA — Via Cola di Rienzo, 152 - Prezzi: feriali 150-170; festivi 200-220
Fantasia (cartone animato di Walt Disney).

PARIOLI — V. Giosuè Borsi - Prezzi: feriali 130-150, festivi 150-180
La rosa di Bagdad (avventuroso).

PLANETARIO — Via Terme Diocleziano - Prezzi: feriali 120, festivo 150
Ivanhoe con Robert Taylor e George Sanders (avventuroso)

PLATINO:
I vitelloni con Alberto Sordi (satirico).

PLAZA — Via del Corso. Prezzi: feriali e fes 300
Il più comico spettacolo del mondo con Totò (comico).

PLINIUS — Via P delle Vigne - Tel 569-205 Prezzi: feriali 80-120; fes 120-150.
La figlia del reggimento con Antonella Lualdi (sentimentale).

PRENESTE — Via A da Giussano - Prezzi: feriali 80-100, festivi 105-130
I vitelloni, con Alberto Sordi (satirico).

PRIMAVALLE — P Clemente XI - Prezzi: fer. 80; fes. 120
La croce di diamanti con Errol Flynn e Ruth Roman (avvent.)

QUIRINALE — Via Nazionale, n 190 - Prezzi: feriali 250-300, fes. 300-350
Salomè con Rita Hayworth (storico).

QUIRINETTA — V Marco Minghetti, 4 - Prezzi: feriali e festivi 500
Lili con Leslie Caron e Mel Ferrer (sentimentale - spettacoli ore 16.15; 18.45; 22)

QUIRITI:
Corriere diplomatico (avventuroso)

REALE — Viale Trastevere, 7 Prezzi feriali 140-170, festivi 170-210.
Il favoloso Andersen con Denny Kaye (musicale)

REX — Corso Trieste, 129
Salomè con Rita Hayworth (storico).

RIALTO — Via IV Novembre n 156 - Prezzi feriali 100-120, fes 120-150
Servizio segreto con Joel Mc Crea (avventuroso).

RIVOLI — Via Lombardia, 23 Prezzi: feriali e festivi 500
Lili con Leslie Caron e Mel Ferrer (sentimentale - ore 16,45; 18,45; 22)

ROMA — Via dello Statuto, 43 - Prezzi: feriali 70; festivi 95
I conquistatori della Sirte con John Payne (avventuroso).

RUBINO — Via S Saba, 24 - Prezzi feriali 80-100, festivi 100-120
Canzoni, canzoni, canzoni con Alberto Sordi e Silvana Pampanini (comico)

SALA ERITREA — Via Lucerino
I diavoli alati (avventuroso)

SALARIO — Via Viterbo, Prezzi: feriali 50-70; fes 70-100
Iolanda e il re della samba con Fred Astaire (musicale).

SALA UMBERTO — Via della Mercede - Prezzi: feriali 90-100 fes 110-120
Negli abissi del Mar Rosso I pescatori alati (documentario)

SALERNO:
I racconti dello zio Tom (avventuroso).

SALONE MARGHERITA — Via Due Macelli - Prezzi feriali e festivi 250
I gioielli di Madama de.., con Danielle Darrieux (sentimentale).

SALA TRASPONTINA:
Canaglia eroica (avventuroso).

S. IPPOLITO:
Nostra Signora di Fatima.

SAVOIA — Via Bergamo, 21 - Prezzi: feriali 150-180; festivi 180-200
Il favoloso Andersen con Danny Kaye (musicale).

SILVER CINE — Via Grotta di Gregna 5 - Prezzi: feriali 50-70 fes 70-100
Kuma - Tzai - Kuma.

SMERALDO — Piazza Cola di Rienzo
Il più comico spettacolo del mondo con Totò (comico).

SPLENDORE — Via Tritone, 84 - Prezzi: feriali 350; fes. 400 posto unico.
Frine cortigiana d'Oriente con Elena Kleus e Pierre Cressoy (storico).

STADIUM — Via G Sanoni, 41 Prezzi: feriali 120-140; festivi 150-170
Ci troviamo in Galleria con Carlo Dapporto e Nilla Pizzi (musicale).

SUPERCINEMA — Via Viminale, 42 - Prezzi: feriali e festivi 400-450.
Il principe di Scozia con Errol Flynn (Spettacoli ore: 15,45; 17 55; 20 05).

TIRRENO — Via P Matteucci, n. 11 - Prezzi: feriali 100-120; fes 130-150
L'inferno di fuo.. con M. Windsor e W. Elliot (western).

TREVI — Via S Vincenzo - Prezzi feriali 200-220, festivi 270-300.
Gli avventurieri di Plymouth con Spencer Tracy, Clarence Brown e Gene Tierney (avventuroso)

TRIANON — Via Muzio Scevola 101 - Prezzi feriali 60-80; festivo 100 unico.
Puccini con Gabriele Ferzetti (musicale)

TRASTEVERE:
La rivolta di Haiti (avventuroso).

TRIESTE — Piazza Annibaliano, 8 - Prezzi: feriali 140-170, festivi 170-200
Salomè con Rita Hayworth (storico).

TUSCOLO — Via Britannia, 8
La piccola principessa (sent.).

VERBANO — P Verbano, 6 - Prezzi: feriali 120-150; festivi 160-190
Il più grande spettacolo del mondo con James Stewarth Dorothy Lamour (sentiment.).

VITTORIA — P S. Maria Liberatrice - Prezzi: fer 130-150; fes 140-160
Salomè con Rita Hayworth (storico).

VITTORIA CIAMPINO — Ciampino
Siamo tutti inquilini con Fabrizi (comico)

RITROVI

GRANDE LUNA PARK (Largo Pannonia - Piazza Epiro): Attrazioni - Novità - Radar. Già E.A '53

RADIO

PROGRAMMA NAZIONALE — Giornali Radio: Ore 8, 13, 14, 20,30, 23,15 — Ore 7,30, Musiche del mattino — Ore 8, Rassegna della stampa — Ore 8,45: Musica leggera per orchestra d'archi — Ore 11: Settimana della musica leggera di Stoccarda — Ore 11,45: Musiche natalizie — Ore 12 Orchestra Nicelli — Ore 12,30: Complesso «Esperia» — Ore 12,50: Calendario — Ore 13: Previsioni del tempo — Ore 13,15: Carillon - Album musicale — Ore 14,15 Il libro della settimana — Ore 14,30: Orchestra [illegible] — Ore 15: Musica operistica — Ore 15,20: Alessandro Casagrande: la favola di [illegible], suite dal balletto — Ore 15,45 Orchestra [illegible] — Ore 16,15: [illegible] presepio — Ore 16,45, Canti [illegible] di Natale — Ore 17: [illegible] — Ore 19, Musica da ballo — Ore 20: Musica leggera — Ore 20,30: Radiosport — Ore 21: [illegible] — Ore 23,15: Musica da ballo — Ore 24 Ultime notizie.

SECONDO PROGRAMMA — [illegible]

TERZO PROGRAMMA — [illegible]

TEATRO dell'OPERA
(Ente autonomo)
SABATO 26 dicembre ore 21
I GIOIELLI della Madonna
Opera in tre atti di E. Wolf-Ferrari
Clara Petrella — Rina Corsi
Giacinto Prandelli
Tito Gobbi
Maestro concertatore e direttore
VINCENZO BELLEZZA
LA FANCIULLA DI NEVE
SABATO 2 gennaio ore 21
Opera in tre atti di N. Rimsky-Korsakof
Elena Rizzieri — Gabriella Tucci — Myriam Pirazzini
Eugenia Zareska — Amalia Pini — Petre Munteanu —
Giangiacomo Guelfi
Maestro concertatore e direttore
VITTORIO GUI
Maestro del Coro
GIUSEPPE CONCA
Regista VITTORIO VIVIANI
Regista LEONIDE MASSINE
Nuovi allestimenti