DIREZIONE E AMMINISTRAZIONE - ROMA
Via IV Novembre 149 - Tel 689.121 63.521 61.460 689.845 - INTERURBANE: Amministrazione 684.706 - Redazione 670.495

PUBBLICITA', mm. colonna - Commerciale: Cinema L. 150 - Domenicale L. 200 - Echi spettacoli L. 150 - Cronaca L. 160 - Necrologia L. 130 - Finanziaria Banche L. 200 - Legali L. 200 - Rivolgersi (SPI) Via del Parlamento 9 Roma - Tel. 688.541, 2-3-4-5 e succurs. in Italia

OCCHIO SUL MONDO

PREZZI D'ABBONAMENTO	Anno	Sem.	Trim.
UNITA'	6.250	3.250	500
(con edizione del lunedì)	7.250	3.750	1.700
RINASCITA	1.200	600	1.950
VIE NUOVE	1.800	1.000	—

ABBONAMENTO ESTIVO compresa l'edizione del lunedì per 2 mesi L. 1.200; per 1 mese L. 600; per 15 giorni L. 300; per 7 giorni L. 160
Spedizione in abbonamento postale - Conto corrente postale 1/29795

Due momenti della occupazione di terre scorporate in Sicilia. Sotto la pressione del grandioso movimento unitario nuove terre sono state assegnate nella giornata di ieri. La lotta continua

La pittrice romana Novella Parigini non teme di affrontare i rigori di questa singolare estate

Ho Chi - Min, il primo a sinistra, riceve a Thai - Nguyen i delegati indiani, polacchi e canadesi della Commissione di controllo. Di fronte al Presidente, il generale Giap

I reduci francesi dai campi di concentramento nazisti sfilano sotto l'Arco di Trionfo nel decimo anniversario della liberazione di Parigi con i loro camiciotti da detenuti per protestare contro la CED

Il signore qui riprodotto, che misura soltanto due metri d'altezza, è stato scelto a Fort Bragg, una piccola città della California, per impersonare il famoso tagliaboschi ed eroe del West, Paul Bunyan durante la festa annuale dei tagliaboschi della zona. La festa consiste in gare di bravura e di forza e naturalmente in grandi bevute. Chet Shandel, così si chiama il colosso, ha dovuto farsi costruire una enorme scure su misura alta anch'essa circa due metri

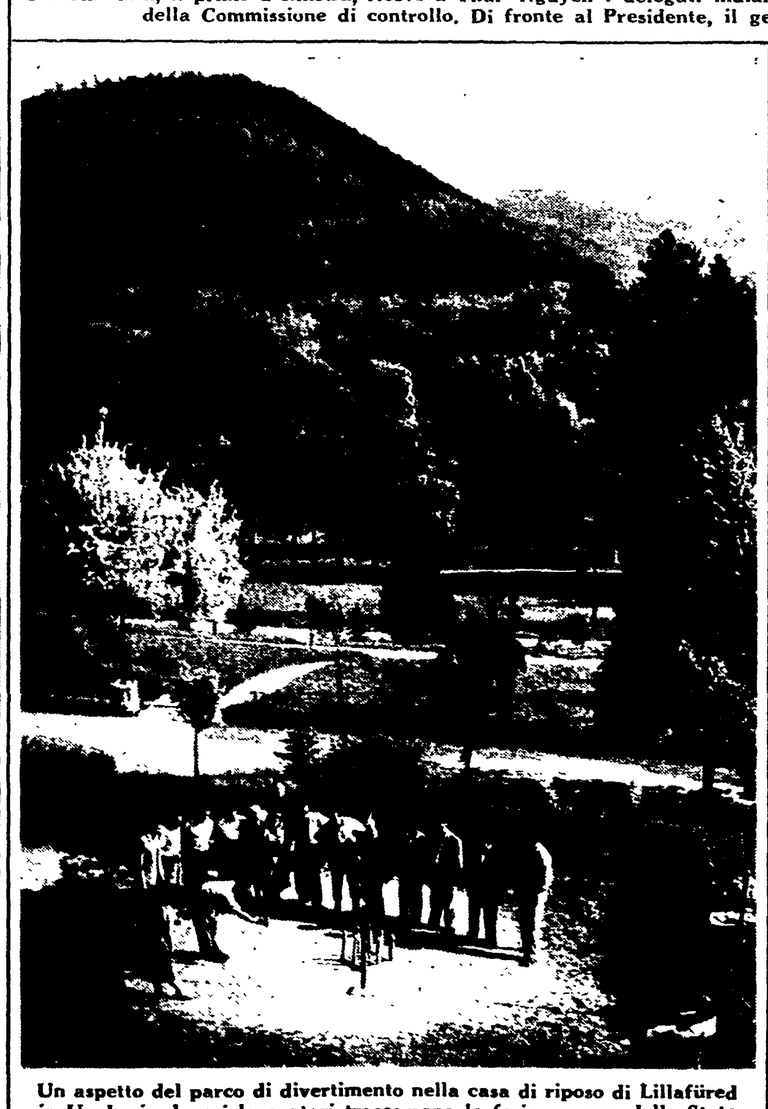

Un aspetto del parco di divertimento nella casa di riposo di Lillafüred in Ungheria dove i lavoratori trascorrono le ferie a spese dello Stato

L'attrice Maria Frau come apparirà nel film « Questi fantasmi » di Eduardo De Filippo

Per questo orsacchiotto del giardino zoologico di Brookfield a Chicago, è stata costruita questa capanna che sembra divertirlo moltissimo

Direttore: PIETRO INGRAO - Vice direttore responsabile: Giorgio Colorni — Stabilimento Tipografico U.E.S.I.S.A., Via IV Novembre, 149 — ROMA