IL PROCESSO PER LA QUESTIONE DELLA PENSIONE A VIGORELLI

L'on. Nicoletto ricorda al Tribunale una dichiarazione di Preti risultata infondata

Il sottosegretario affermò che Vigorelli era stato sottoposto a visita da parte della Commissione medica superiore — Testimonianze sull'esattezza dei resoconti dell'*Unità* e dell'*Avanti*

Dinanzi al Tribunale di Roma (Presidente Napolitano), è ieri proseguito il processo a carico dei responsabili delle edizioni romane dell'Unità e dell'Avanti!, chiamati in causa dal Ministro del Lavoro per aver pubblicato il resoconto della seduta svoltasi alla Camera del 20 dicembre 1954, nel corso della quale l'on. Lopardi accusò l'on. Vigorelli di aver ottenuto in soli tredici giorni la liquidazione della pensione di 1ª categoria, con diritto all'indennità di accompagnamento.

Dopo un incidente iniziale sollevato dal difensore dell'Avanti!, l'on. Luzzatto, il quale si è opposto alla richiesta della Parte civile di udire come teste il tisiologo Morelli, osservando che la questione della salute del Ministro del Lavoro esula dal presente processo che deve solo accertare se l'Unità e l'Avanti! riportarono fedelmente le parole pronunziate alla Camera dall'on. Lopardi, e stato interrogato l'on. Mario Marino Guadalupi, segretario della Presidenza della Camera.

Guadalupi: «*Sono uno degli otto segretari della Camera sin dal 1948 e partecipai, in tale qualità, alla seduta del 20 dicembre 1954. L'on. Lopardi fu il primo oratore della seduta notturna. Egli, dopo aver mosso alcune critiche sul modo con cui vengono espletate le pratiche relative alle pensioni di guerra, fece alcune domande all'on. Preti, rivolgendosi a lui con le parole: "e lei che si atteggia a moralizzatore". Di fronte alle rivelazioni di Lopardi, una parte della Assemblea cominciò a tumultuare, in specie i deputati vicini all'oratore. Ricordo che Lopardi continuò a parlare tra l'agitazione dei colleghi ed allontanandosi dal microfono. Ma lo sentii dire qualcosa del genere: "Il caso di Vigorelli non è lo stesso di Delcroix"*».

Luzzatto: «*Foste interpellato dalla Presidenza della Camera sulla variante apportata dall'on. Lopardi allo stenogramma parlamentare?*».

Guadalupi: «*Fui interpellato dalla Presidenza della Camera sulla variante apportata da Lopardi allo stenogramma e, in quella occasione, risposi che mi assumevo tutta la responsabilità della variazione, perchè avevo personalmente sentito Lopardi pronunziare la frase in discussione*».

E' stato quindi ascoltato il tisiologo Morelli, secondo il quale il Ministro del Lavoro ha bisogno di un accompagnatore in quanto, dovendo sottoporsi a tre iniezioni al giorno (due di streptomicina ed una di un tonico cardiaco), vi deve essere sempre qualcuno pronto al suo fianco, potendo egli aver bisogno di queste iniezioni anche da un momento all'altro.

Dopo la deposizione dell'on. Alcide Malagugini e dell'on. Giuseppe Stucchi, i quali hanno confermato che i resoconti pubblicati dai giornali democratici rispecchiavano l'andamento della seduta del 22 dicembre, è stata la volta dell'on. Francesco Cacciatore.

Cacciatore: «*Ero seduto vicino a Lopardi e posso dire che l'Avanti! riportò meno di quanto Lopardi ebbe a dire. Questi infatti, dopo aver criticato la insolita rapidità con la quale era stata portata a termine la pratica di aggravamento dell'on. Vigorelli, pose anche in dubbio il diritto di questi alla indennità di accompagnamento, citando i casi di Del Croix e di Infantino come quelli di mutilati che hanno legittimamente diritto all'accompagnatore*».

Analoghe deposizioni hanno quindi reso gli onorevoli Francesco De Martino, Achille Corona, Elena Caporaso ed Olindo Cremaschi.

Ultimo teste della giornata è stato l'on. Italo Nicoletto il quale, dopo aver confermato di aver rivolto al sottosegretario Preti una interrogazione sulla pensione di Vigorelli, che fu discussa alla Camera il 18 gennaio di quest'anno, ha sottolineato come in quella occasione, a sua precisa domanda, Preti ebbe a dire che Vigorelli era stato sottoposto a visita da parte della Commissione Medica Superiore. Il che, come è noto non risponde a verità.

A questo punto il Presidente ha dichiarato chiuso il dibattimento e rinviato la causa, per la discussione, al 20 maggio.

DALLE 8 DI QUESTA MATTINA SI PROCEDE ALLO SCRUTINIO

La quasi totalità dei tranvieri ha votato per le C.I. dell'A.T.A.C.

Altissime percentuali tra i 10.300 dipendenti dell'A.T.A.C. ammessi al voto - 144 scrutatori all'opera - Ansiosa attesa dei risultati elettorali

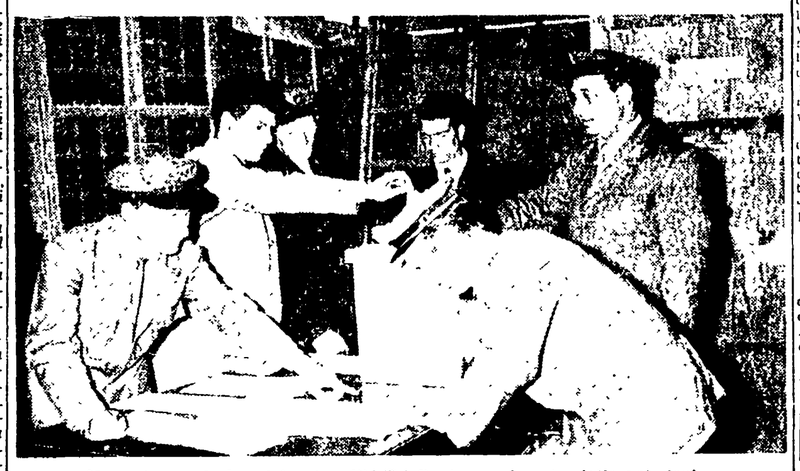

Momento conclusivo del voto all'A.T.A.C.: terza giornata delle votazioni

Alle ore 20 di ieri sera si sono definitivamente chiusi i seggi per le votazioni delle Commissioni interne della ATAC. Dalle otto di questa mattina si procede allo scrutinio delle schede, al quale prendono parte otto tranvieri per seggio: due rappresentanti di ogni lista, che, come è noto, sono quattro. Complessivamente, essendo 18 i posti di lavoro dove si è votato, 144 tranvieri sono all'opera per condurre a termine, nel più breve tempo possibile, lo scrutinio. Il risultato definitivo dell'importante consultazione elettorale potrà essere conosciuto non più tardi delle ore 13 di oggi: le operazioni continueranno, eventualmente, nel pomeriggio per il calcolo delle preferenze.

Il significato che la categoria annette alla designazione degli organismi interni di azienda è sottolineato dalla elevatissima partecipazione dei tranvieri al voto di questi giorni. Le elezioni, come si sa, hanno avuto inizio sabato scorso: sin dalla prima giornata si è nettamente profilata l'elevatissima partecipazione della categoria al voto per le Commissioni interne. Dopo la pausa domenicale, l'affluenza alle urne, nelle giornate di lunedì e di ieri, non è stata meno numerosa di quella dei giorni scorsi. Anche se non è stato possibile, ieri, stabilire con scrupolosa esattezza la partecipazione dei tranvieri al voto, è certo, comunque, che la quasi totalità dei 10.300 dipendenti dell'ATAC, ammessi al voto, si è recata alle urne. Le percentuali, infatti, variano da un minimo del 95 per cento al 100 per cento, e più frequente è il secondo dato.

Superfluo aggiungere, infine, con quale ansia siano attesi i risultati di questa competizione elettorale, che ha suscitato tanto interesse.

Un vecchio operaio edile muore precipitando da una impalcatura

La sciagura è avvenuta in via di Grottarossa

Una mortale sciagura sul lavoro, l'ennesima di una sanguinosa serie che ha funestato gli ultimi giorni con un ritmo impressionante, si è verificata nel pomeriggio di ieri in via di Grottarossa. Un vecchio edile è precipitato da una impalcatura decedendo poco dopo.

Alle 16,30 il muratore Paolo Alfonsi di 50 anni, abitante in località Tomba di Nerone, stava lavorando ad una casa in costruzione all'interno della tenuta dell'Inviolatella. Improvvisamente, per cause sin qui non accertate, una tavola della impalcatura sulla quale l'edile si trovava ha ceduto e l'uomo è piombato al suolo da una altezza di oltre quattro metri.

Al tonfo del corpo sono accorsi alcuni compagni di lavoro presenti, i quali si sono resi conto immediatamente delle gravi condizioni in cui versava l'Alfonsi.

Fermata un'auto di passaggio, l'operaio vi è stato adagiato con cautela per essere trasportato all'ospedale S. Giacomo. Purtroppo durante il percorso Paolo Alfonsi è deceduto sì che i sanitari del pronto soccorso hanno dovuto limitarsi alla constatazione della morte.

Le indagini di rito, condotte dall'ENPI, dall'Ispettorato del lavoro e dalla polizia, hanno avuto inizio. E' giusto pretendere tuttavia che anch'esse, come pare sia sempre avvenuto fino a questo momento nel caso di incidenti analoghi, non si limitino ad una pura constatazione, ma giungano a stabilire pubblicamente ed al più presto l'esistenza di eventuali responsabilità.

Travolto da un'auto sulla via Tuscolana

L'operaio Francesco Berni di anni 58 abitante in via dei Lentini 42 ieri alle 20,30 mentre era diretto a Frascati in bicicletta è andato a cozzare contro una automobile guidata da Giulio Petrassi abitante a Montecompatri che proveniva in senso contrario all'altezza dell'osteria del Curato sulla Tuscolana.

Nell'incidente il Berni ha riportato gravi ferite per cui è stato ricoverato all'ospedale di San Giovanni in osservazione.

Muore per strada colta da malore

Margherita Vanni di 62 anni abitante in via Andrea Doria 64 è deceduta alle ore 20,30 dell'altro ieri in via Flaminia all'altezza del «Due Ponti» in seguito ad un improvviso malore che l'ha colpita mentre camminava in compagnia della nipote Laura Formatea.

Incidente stradale con rissa finale

Sulla via Tiburtina, all'altezza del bivio per Pietralata, è avvenuto ieri l'altro alle ore 20 un incidente stradale che si è concluso a suon di pugni.

Una FIAT 1100 guidata da Alceste Pellicciano di 42 anni ha urtato una motocicletta guidata da Spartaco Moroni di 40 anni abitante a Tivoli che recava sul sedile posteriore la figlia Rita di 10 anni.

Nella caduta che è seguita all'urto Rita Moroni ha riportato serie ferite per cui è stata ricoverata all'ospedale di Tivoli e giudicata guaribile in 20 giorni.

Il padre della ragazza, dopo aver soccorso la figlia, ha preso a pugni il Pellicciano ferendolo al sopracciglio sinistro.

Moto contro ciclo

Ieri mattina alle 5,30 presso Colonna una motocicletta guidata da Vincenzo Capellini di 31 anni abitante a Monteporzio si è scontrata con un ciclista, Aldo Gaetano Monacelli di 34 anni che proveniva in senso contrario.

I due sono stati trasportati all'ospedale di Frascati dove il Monacelli è stato trattenuto in osservazione avendo riportato la frattura del cranio. Il Capellini se la caverà in pochi giorni.

Derubata del portafogli in un negozio del centro

La signora Teonia Anzaldi di anni 67 abitante in via Rossini 18 l'altro ieri alle ore 19 mentre stava effettuando delle compere in un negozio del centro è stata derubata del portafogli contenente 20 mila lire ed un assegno circolare del valore di 100 mila lire.

Due rapinatori fuggono alla vista di un militare

Alle 1,10 di ieri in via Lauretana presso la galleria della Metropolitana due individui sconosciuti, uno dei quali armato di pistola hanno intimato l'alto a Manfredo Meloni di 47 anni che stava transitando in motocicletta, a bordo del sidecar posteriore l'autore Neri della scuola di motorizzazione della Cecchignola.

I due rapinatori alla vista del militare, si sono dati repentinamente alla fuga dessistendo dal loro proposito.

Incendio in un retrobottega al Corso Vittorio Emanuele

Ieri alle 13,15 i vigili del fuoco sono stati chiamati per spegnere un incendio che si era sviluppato nel retrobottega del «Bottegone dell'abbigliamento» sito al Corso Vittorio Emanuele ai numeri 255 257, 259 di proprietà della signora Elvira De Santis.

I vigili del fuoco hanno spento in breve tempo le fiamme. Non si conoscono ancora le cause del incendio. Nel sinistro è stata distrutta mazzieria e merce varia per un valore complessivo di 5 milioni circa.

Convegno di sindaci sull'artigianato

Come risulta da calendario della Fiera di Roma, il 7 giugno nel recinto fieristico sarà tenuto un Convegno dei sindaci dei Comuni della provincia sui problemi dell'artigianato, promosso dall'Amministrazione provinciale con la collaborazione dell'Ente Fiera.

Tema unico del Convegno: «Rapporti tra l'attività artigiana e gli enti locali nel quadro di una benintesa politica tributaria e di una organica azione di assistenza e di tutela dell'artigianato nell'ambito delle competenze delle amministrazioni locali».

Al Convegno hanno già dato adesione la grande maggioranza dei sindaci dei Comuni della provincia, il presidente dell'Ente nazionale artigianato e piccole industrie, la Confederazione generale italiana dell'artigianato, la Confederazione nazionale dell'artigianato, la Cassa di imprese artigiane, l'Ente provinciale del turismo, la Direzione generale per la finanza locale, la Camera di commercio, il Centro nazionale artigiano.

All'organizzazione del Convegno è preposto un comitato d'onore ed un comitato ordinatore.

Quest'ultimo si è insediato ieri mattina a Palazzo Valentini sotto la presidenza del dott. Edoardo Perna e con l'intervento di tutti i suoi componenti. Il Sindaco di Roma ha inviato la sua fervida adesione con una calorosa lettera.

Svaligiato un negozio alla Garbatella

L'altra notte un negozio di tessuti sito in via Fo a Rumor di Garibaldi 20, di proprietà della signora Derna Martini, è stato visitato dai ladri. Gli ignoti malviventi, dopo aver rotto il lucchetto, hanno alzato la saracinesca e sono penetrati nello interno del negozio asportando biancheria ed altra merce per un valore ingente.

Un altro furto è stato sventato dall'accorrere della guardia notturna Aldo Salustri. Quattro ladri sono stati messi in fuga mentre tentavano di forzare l'ingresso del negozio sito al numero 18 di piazza C. A. Scotti.

Culle

E' nato Salvatore. I genitori, compagni Veronica e Bruno Dacco, ne danno il lieto annuncio. Auguri della sezione Portonaccio e dell'Unità.

E' nato Carlo Cesare, figlio di Adriano e di Luciana Arindi. Auguri vivissimi!

CONVOCAZIONI

Partito

Responsabili della propaganda di sezione per capo alla riunione di lavoro per la giornata di lavoro odierna.

Le seguenti sezioni passano in giornata in Federazione per ritirare materiale stampa: Garbatella, Gallo, Campo Marzio, Esquilino, Flaminio, Prenestino, Monti, Ponte Parione, Appio, Latino Metronio, Porta Maggiore, Porta San Giovanni, Italia, S. Lorenzo, Casilina, Prati, Trastevere, Tuscolano, Garbatella, Ostiense, Testaccio.

Partigiani della Pace

Oggi, alle 19, si terrà presso il Comitato Provinciale in via Tomacelli 146 una riunione straordinaria di tutti i responsabili di sezione per i comitati della pace.

CINODROMO RONDINELLA

Oggi alle ore 16 riunione corse di levrieri a parziale beneficio C.R.I.

PICCOLA PUBBLICITA'

1) COMMERCIALI L. 12

A ARTIGIANI Cantù svendo cameretto pranzo ecc. arredamenti granlusso - economici facilitazioni - Tarsi 32 (Dirimpetto Fnali) 10

INDART PLAST Stabilimento Roma specializzato lavorazioni materie plastiche antiacidi e antisolventi vipla, polietilene, plexiglas Tubazioni, recipienti, vasche, serbatoi, rivestimenti, vernici protettive. Sopralluoghi preventivi: Indart 45 595 Palermo 25

ANNUNCI SANITARI

Studio Medico **ESQUILINO**

VENEREE Cure rapide prematrimonial

DISFUNZIONI SESSUALI di ogni origine

LABORATORIO ANALISI MICROS **SANGUE**

Dirett. Dr. F. Calandri specialista Via Carlo Alberto 41 (Stazione

Gli spettacoli di oggi

LE PRIME

CINEMA

I valorosi

Un ennesimo invito ad arruolarsi in una delle specialità dell'efficiente, perfetto esercito statunitense, nella fattispecie attraverso l'esaltazione roboante degli eroismi e dei sacrifici dei piloti adibiti alla guida delle «fortezze volanti», durante l'aggressione statunitense alla Repubblica popolare coreana.

Il perchè questi film di propaganda interna vengano distribuiti nel nostro Paese non si capisce: o, meglio, si capisce soltanto in uno sfrenato bisogno dei distributori di diffondere i germi bellicisti americani.

In *I valorosi*, ispirato da alcuni articoli giornalistici, troviamo la serie stranota dell'ufficiale temerario, che per colpire una strada ferrata vola a bassissima quota, dell'ufficiale prudente con moglie e figli, che muore bruciato sulla pista di atterraggio, dell'ufficiale figlio d'un pilota civile che dev'essere bravo per il suo papà, e lo sarà guidando dal suo apparecchio un collega, divenuto cieco durante l'incursione.

A questo volo, narrato con abilità sospensiva dal regista Andrew Marton, s'intramezza un pizzico di patetica atmosfera natalizia e lo sfoggio tecnico di agghindati pezzi documentaristici: il turpe gioco è fatto.

Tra gli interpreti Van Johnson, Walter Pidgeon, Louis Calhourn, Dewey Martin e Frank Lovejoy. *Anscocolor.*

a. sc.

TEATRI

Il New York City Ballet al Teatro dell'Opera

Oggi debutterà al Teatro dell'Opera il «New York City Ballet» diretto da George Balanchine.

La Compagnia presenterà i seguenti balletti: Oggi: *I quattro temperamenti* di P. Hindemith; *Roma* di G. Bizet; *L'après-midi d'un faune* di C. Debussy; *Sinfonia dell'ovest* di H. Kay. Domani: *Il lago dei cigni* di P. I. Ciaikovski; *Roma* di G. Bizet; *L'après-midi d'un faune* di C. Debussy; *Il piffero magico* di A. Copland. Venerdì: *Intermezzo* di Gould; *Il lago dei cigni* di P. I. Ciaikowski; *Pas de trois* di L. Minkus; *Sinfonia dell'ovest* di H. Kay; Sabato: *Intermezzo* di M. Gould, *Sinfonia scozzese* di F. Mendelssohn; *Pas de tros* di L. Minkus, *Il piffero magico* di A. Copland. Domenica (pomeriggio): *Sinfonia scozzese* di F. Mendelsshon, *Sylvia (Pas de deux)* di L. Delibes; *Il piffero magico* di A. Copland. Domenica (serale): *I quattro temperamenti* di P. Hindemith; *Il lago dei cigni* di P. I. Ciaikowski, *Sylvia (pas de deux)* di L. Delibes; *Sinfonia dell'ovest* di H. Kay.

ARTI: Ore 21 Comp. Peppino De Filippo «Non è vero... ma ci credo» 3 atti di P. De Filippo.

ARTISTICO OPERAIA: Riposo.

ATENEO: Riposo.

AULA MAGNA DELL'ATENEO ANTONIANO (V.le Manzoni 1): Ore 16,30: Comp. D'Origlia-Palmi: «Maria Goretti» 3 atti di Tatascione (commenti musicali).

CIRCO TEDESCO APOLLO (P.le Ostiense): Tutti i giorni due spettacoli ore 16 e 21,15 precise - Visita dello zoo del circo dalle 9 alle 18. Prenotazioni: AIPA (Cit. P.zza Colonna) tel. 684 709 — STAR P.zza Barberini tel. 471.595 e al botteghino.

COMMEDIANTI: Ore 21,15 C.la stabile del Teatro dei Commedianti con M. T. Albani, A. Giuffrè «I nemici non mandano fiori» di Bloch (novità assoluta). Prenot. Bott. Teatro Tel. 32 410 e Arpa Cit.

DELLE MUSE (Via Forlì 43 - Tel. 862 948): C.la Barbara-Gizzi-Annicelli: In allestimento nuovo programma.

ELISEO: Ore 21 Compagnia De Lullo, R. Falk, T. Buazzelli, A. M. Guarnieri, R. Valli e con L. Brancati «Gigi» di Colette.

LA FIABA (Via Forlì 43 - Telefono 765 843): sabato 14 alle ore 17,30 «Lo scrigno di mago Bach» di G. Bartardi.

PALAZZO SISTINA: Ore 21,15 C.la Ugo Tognazzi-Dorian Grey «Pazzo donnio».

PIRANDELLO: Sabato 14 alle ore 21,15 C.la stabile «Ciao alberoto» novità di Aldo Nicolai.

QUATTRO FONTANE: Ore 21: «Porgy and Bess», opera lirica di Gershwin.

ROSSINI: Ore 21,15 Compagnia stabile diretta da C. Durante «In campagna è un'altra cosa».

SATIRI: Riposo.

VALLE: Venerdì 13: Ore 21: C.la Brignone-Santucci-Battistella: «La parigina» di Henry Bernstein.

CINEMA-VARIETA'

Alhambra: Noi due soli con W. Chiari e rivista.

Altieri: Viva Zapata con M. Brando e rivista.

Ambra-Jovinelli: I fucilieri del Bengala con R. Hudson e rivista.

Principe: Canzoni, canzoni, canzoni e rivista.

Ventun Aprile: Peccato e rivista.

Volturno: I conquistatori della Virginia con A. Dexter e rivista.

CINEMA

A.B.C.: La leggenda del Piave.
Acquario: Duello nella jungla con J. Crain.
Adriano: Squadra investigativa con B. Crawford (Ore 15 17,25 19,20 21,05 22,05).
Airone: F.B.I. Operazione Las Vegas con J. Bennet.
Alba: Il cavaliere implacabile con C. Wilde.
Alcyone: Il visconte di Bragelonne con G. Marchal.
Ambasciatori: Henriette con D. Robin.
Aniene: I vitelloni con A. Sordi.
Apollo: Il maggiore Brady con J. Chandler.
Appio: Arrivan le ragazze con T. Martin.
Aquila: Nessuno ha tradito con R. Risso.
Archimede: Il terrore corre sull'autostrada con D. Foster.
Arcobaleno: Encounter (Ore 18 20 22).
Arenula: La pattuglia dell'Amba Alagi con M. Vitale.
Ariston: La fossa dei dannati (Ore 15,15 17,15 19,05 20,55 22,45).
Astoria: Il mondo è delle donne con J. Allyson (Cinemascope).
Astra: Due ettari di terra.
Atlante: I miei 6 forzati.
Attualità: La fossa dei dannati.
Augustus: Sinuhe, l'egiziano con J. Simmons (Cinemascope).
Aureo: La grande notte di Casanova con B. Hope.
Aurora: Scampolo '53 con M. Fiore.
Ausonia: Il mondo è delle donne con J. Allyson (Cinemascope).

Al Cinema **QUIRINALE** in seconda visione assoluta

SILURI UMANI

con Raf VALLONE - Elena VARZI - Franco FABRIZI

Un film Paramount

Platea lire 210

Avorio: Il sergente Bum.
Barberini: La belva con R. Mitchum (Ore 16 17,40 19,55 22).
Bellarmino: Artiglio insanguinato.
Belle Arti: Col bambino fanno tre.
Bernini: Il tiranno di Glenn con O. Welles.
Bologna: Italia K. 2.
Brancaccio: L'isola nell'asfalto con J. Hawkins.
Capannelle: Riposo.
Capitol: Il principe degli attori con J. Derek (Ore 16,25 18,10 20,15 22,25).
Capranica: Il terrore corre sull'autostrada con D. Foster.
Capranichetta: La finestra sul cortile con G. Kelly.
Castello: Prima di sera con P. Stoppa.
Centrale: Vortice con S. Pampanini.
Chiesa Nuova: Glarabub.
Cicogna: Angoscia con I. Bergman.
Cine-Star: Saludos amigos di W. Disney.
Clodio: Il tesoro di Montecristo con J. Marais.
Cola di Rienzo: Viaggio in Italia con I. Bergman.
Colombo: Riposo.
Columbus: Riposo.
Colonna: Il letto con V. De Sica.
Colosseo: Pandora.
Corallo: Le furie.
Corso: Controspionaggio con L. Turner (Ore 16 17,50 20 22,10).
Cottolengo: Riposo.
Cristallo: Un posto al sole con M. Clift.
Degli Scipioni: Riposo.
Dei Fiorentini: Odissea tragica.
Dei Piccoli: Riposo.
Delle Maschere: Il cavaliere implacabile con C. Wilde.
Delle Provincie: La vergine giuliana con P. Rico.
Delle Terrazze: I pascoli d'oro con R. Cameron.
Delle Vittorie: Follie dell'anno con M. Monroe (Cinemascope).
Del Vascello: Pianura rossa con G. Peck.
Diana: Grisbì con J. Gabin.
Doria: I pionieri della California con R. Cameron.
Edelweiss: Il seduttore con A. Sordi.
Eden: I 7 peccati di papà con D. Scala.
Esperia: F.B.I. operazione Las Vegas con J. Bennet.
Espero: Tarzan contro Tarzan.
Euclide: Sogno di Bohème con K. Grayson.
Europa: Il terrore corre sull'autostrada con D. Foster.
Excelsior: Il visconte di Bragelonne con G. Marchal.
Farnese: Carosello napoletano con S. Loren.
Faro: Qualcuno mi ama.
Fiamma: Madame Du Barry con M. Carol.
Fiammetta: Half a Hero (Ore 17,30 19,45 22).
Flaminio: Vacanze d'amore.
Fogliano: Italia K. 2.
Folgore: Tutti gli uomini del re con B. Crawford.
Fontana: Due marinai e una ragazza con J. Kelly.
Galleria: Squadra investigativa con B. Crawford.
Garbatella: La vendetta di Montecristo con J. Marais.
Giovane Trastevere: Titanic con B. Stanwyck.
Giulio Cesare: Italia K. 2.
Golden: Il mondo è delle donne con J. Allyson (Cinemascope).
Hollywood: L'avventuriero di Panama.
Imperiale: I valorosi con Van Johnson (Metroscope) inizio ore 10,30 antimeridiane.
Impero: L'avventuriero della città d'oro con W. Beery.
Induno: Il mondo è delle donne con J. Allyson.
Ionio: Johnny Guitar con J. Crawford.
Iris: Forte T con G. Montgomery.
Italia: I deportati di Botany Bay con A. Ladd.
La Fenice: Il mondo è delle donne con J. Allyson (Cinemascope).
Livorno: Il vendicatore con H. Bogart.
Lux: La marcia del disonore con P. Lawford.
Manzoni: I perseguitati con K. Douglas.
Massimo: Grisbì con J. Gabin.
Mazzini: Vortice con S. Pampanini.
Medaglie d'Oro: Riposo.
Metropolitan: Bandiera di combattimento con A. Smith (Ore 16 17,55 20 22,10).
Moderno: I valorosi con V. Jhonson (Metroscope).
Moderno Saletta: La fossa dei dannati.
Modernissimo: Sala A: Il visconte di Bragelonne con G. Marchal. Sala B: Arrivan le ragazze con T. Martin.
Mondial: Italia K. 2.
Nuovo: L'aquila del deserto.
Novocine: La maschera di fango con G. Cooper.
Odeon: Rodolfo Valentino con A. Dexter.
Odescalchi: Le ragazze di Sanfredino con M. Mariani.
Olympia: Il segno di Venere con S. Loren.
Orfeo: Fronte del porto con M. Brando.
Orione: Riposo.
Ostiense: Il talismano della Cina.
Ottaviano: Ti ho visto uccidere con G. Sanders.
Palazzo: Vacanze romane con G. Peck.
Palestrina: Follie dell'anno con M. Monroe (Cinemascope).
Parioli: La lancia che uccide con S. Tracy (Cinemascope).
Pax: La campana del convento con C. Colbert.
Planetario: Rassegna Internazionale del documentario.
Platino: Le signorine dello 04 con A. Lualdi.
Plaza: Lo stravagante mr. Morris.
Plinius: Sposa illegittima.
Preneste: Gli avventurieri della città d'oro con W. Beery.
Primavera: La voce della calunnia con G. Tierney.
Quadraro: La bestia magnifica con Mirosława.
Quirinale: Siluri umani con R. Vallone.
Quirinetta: Giovani amanti con O. Versois (Ore 16 17,50 20 22,10. Ingresso continuato).
Quiriti: Il figlio di Tarzan.
Reale: Tra due amori con G. Garson.
Rex: Riposo.
Rex: Il mondo è delle donne con J. Allyson (Cinemascope).
Rialto: Dietro le persiane con L. Ames.
Riposo: L'isola nel cielo con J. Wayne.
Rivoli: Giovani amanti con O. Versois (Ore 16 17,50 20 22,10. Ingresso continuato).
Roma: Morti di paura con D. Martin.
Rubino: L'idolo con D. Niven.
Salario: Johnny Guitar con J. Crawford.
Sala Gemina: Riposo.
Sala Eritrea: Riposo.
Sala Piemonte: Non è vero... ma ci credo con C. Croccolo.
Sala Sessoriana: C'è posto per tutti con C. Grant.
Sala Traspontina: Destino.
Sala Umberto: Operazione dollari con N. Gray.
Sala Vignoli: Riposo.
Salerno: Johnny Belinda con J. Wyman.
Salone Margherita: Atto d'amore con K. Douglas.
San Felice: Cento serenate con G. Rondinella.
San Pancrazio: La montagna rossa.
Savoia: Italia K. 2.
Silver Cine: Giulio Cesare con M. Brando.
Smeraldo: Madame Du Barry con M. Carol.
Splendore: L'amante sconosciuto con V. Heflin.
Stadium: Cielo di fuoco con G. Peck.
Stella: Riposo.
Supercinema: Bandiera di combattimento con A. Smith (Ore 16 17,55 20 22,10).
Tirreno: Lettera napoleana con G. Rondinella.
Tiziano: Riposo.
Tor Marancia: Il continente scomparso con C. Romero.
Trastevere: La gente mormora con C. Grant.
Trevi: Il selvaggio con M. Brando.
Trianon: Cameriere per signora con Fernandel.
Trieste: Trinidad con R. Hayworth.
Tuscolo: La fuga di Tarzan.
Ulisse: Fratelli senza paura con R. Taylor.
Ulpiano: Città canora con M. Fiore.
Verbano: La corda d'acciaio con B. Fossey.
Vittoria: La donna del gangster con S. Forrest.

RIDUZIONI ENAL - CINEMA: Alhambra, Attualità, Brancaccio, Cinestar, Cristallo, Ellios, Fiammetta, La Fenice, Nomentano, Olimpia, Orfeo, Plinius, Plaza, Planetario, Reale, Saletta Moderno, Roma, Sala Piemonte, Sala Umberto, Salerno, Smeraldo, Tuscolo, Tirreno. TEATRI: Goldoni, Pirandello, Rossini, Il Millimetro, L'Opera dei burattini, Quattro Fontane.

Lanerie - Seterie - Drapperie - Biancheria

..... il costante crescendo delle vendite, è segno inconfondibile dell'affermazione della Ditta

Ugo Romagnoli

Il Reparto è al completo delle ultime novità estive
Articoli di assoluta fiducia

Via Ripetta, 118 (Ponte Cavour)

10ª FIERA DEL MEDITERRANEO
campionaria internazionale
PALERMO
25 MAGGIO - 10 GIUGNO
riduzioni ferroviarie e marittime

Sagra del Mocassino

da **"Vadale"**

di Nino Martegani

grandiosa vendita della calzatura stagionale più richiesta:

il MOCASSINO

per uomo • per donna • per bimbi
• nei modelli più fantasiosi
• col materiale più pregiato

ALCUNI PREZZI:

mocassino originale per uomo fondo bufalo	L. 3.950,-
» » » » fondo cuoio	» 4.200,-
» » » » canguro cucitura inserita a mano	» 4.900,-
» » » donna, tutte le tinte, da	» 3.200,-
» » » bimbi, tutte le tinte, n. 24	» 2.500,-

LUSSUOSI MOCASSINI ORIGINALI PER UOMO

OVERALL SHOE

ridotti da L. 8.900,- a L. 7.500,-

50 nuovi modelli

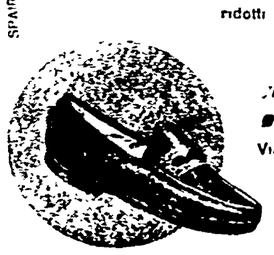

visitate le nostre vetrine nel grandioso negozio di Roma:

Via del Corso, 176-179 - (angolo Via delle Convertite)

SIPAIR

il sapone finissimo

a base di Latte e di olio di Ricino e grassi purissimi

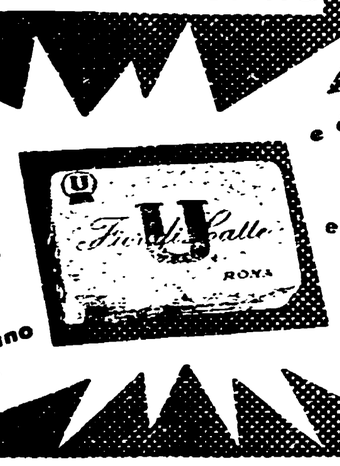

Ricordate! è un prodotto U

Piccola cronaca

IL GIORNO

— **Oggi, mercoledì 11 maggio** (131-234). S. Fiavia. Il sole sorge alle 5 e tramonta alle 19,40.

— **Bollettino demografico.** Nati: maschi 36, femmine 43. Morti: maschi 24, femmine 26. Matrimoni 44.

— **Bollettino meteorologico.** Temperatura di ieri: massima 21,9, minima 11,2.

VISIBILE E ASCOLTABILE

— **RADIO** - **Programma nazionale:** ore 17,30 Giuramento del Presidente della Repubblica - **Secondo programma:** ore 13 Carosello Carosone; 16 Terza pagina; 21 Trasmissione straordinaria - **Terzo programma:** ore 19 Musiche di A. Vivaldi; 20,15 Concerto. - **TV:** ore 17,30 Giuramento del Presidente della Repubblica; 20,50 «Gli anni più belli» film con L. Jouvet.

— **TEATRI:** «Gigi» al Eliseo; «Porgy and Bess».

— **CINEMA:** «Due ettari di terra» all'Astra; «Giulio Cesare» al Silver Cine; «Tutti gli uomini del re» al Folgore; «I vitelloni» all'Aniene; «Fronte del porto» all'Orfeo, «Viva Zapata» all'Altieri; «Carosello napoletano» al Farnese; «Le ragazze di San Frediano» all'Odescalchi; «Le signorine dello 04» al Platino; «Il selvaggio» al Trevi; «Il seduttore» all'Edelweiss; «Squadra investigativa» all'Aquila; Galleria: «Madame Du Barry» al Fiamma, Smeraldo; «La grande notte di Casanova» all'Aureo.

ASSEMBLEE E CONFERENZE

— **ASPROMORE** (via Margutta 54). Oggi alle ore 18 nella sala di conferenze dell'Associazione artistica internazionale il prof. Franco Lombardi, parlerà su «La crisi del pensiero moderno». Seguirà un libero dibattito.

— **Università popolare romana** (Collegio Romano). Oggi parleranno: alle 18,30, il prof. Bernardino Stumpo su: «L'Antigone di Sofocle»; ed alle 19,30, il professor Antonio Bonadies, direttore dell'Ospedale di S. Giovanni, su «Le colite». Ingresso libero.

MOSTRE

— **L'ENAL** organizzerà per il 13 maggio, una mostra di pittura, scultura ed arte applicata che si terrà nel Circolo artistico internazionale in via Margutta. Gli espositori dovranno consegnare i lavori, debitamente incorniciati in dimensioni non superiori a 1 x 0,75, al CRAL dell'E.V. in via Mole H. dalle 17 alle 20.

VARIE

— **Spettacolo teatrale.** Il centro d'arte della scuola «Fratelli Bandera» ha organizzato uno spettacolo teatrale che si terrà oggi alle 17 nel Teatro Valle. Sarà rappresentata «Sirenella». La stesura di questa fiaba in 3 quadri è della sig. G. V. Pierazzoli e la musica di Luigi Neretti.