Il cronista riceve dalle 17 alle 22

Cronaca di Roma

Telefono diretto numero 683-869

L'INCHIESTA SULLA VITA DELLE AZIENDE ROMANE

Dichiarazioni di Nannuzzi e Venturini sul Consiglio delle leghe di domenica

L'impegno dei comuni[illegible] « chiarificazione » — [illegible] La base essenziale della [illegible]azia per tutti i cittadini

Mentre ferve la preparazione del Consiglio generale dei sindacati, convocato in seduta pubblica per domenica prossima al teatro Jovinelli, abbiamo ritenuto opportuno chiedere il parere dei compagni Otello Nannuzzi, segretario della Federazione comunista romana, membro del Comitato centrale, e Aldo Venturini, segretario della Federazione romana del partito socialista, sul grave tema della vita nelle aziende e dell'inchiesta che una Commissione parlamentare è stata chiamata a svolgere

Nannuzzi ci ha dichiarato:

« L'iniziativa della Camera del Lavoro di convocare in seduta pubblica il Consiglio generale dei sindacati e delle leghe, per discutere il problema delle attuali condizioni di vita e di lavoro nelle aziende romane, corrisponde certamente all'esigenza fondamentale di portare il dibattito non solo tra i lavoratori, ma fra tutti i cittadini.

« Le costanti violazioni contrattuali da parte del padronato, la limitazione delle libertà sindacali e democratiche, le rappresaglie nei confronti dei migliori lavoratori, il tentativo di calpestare la stessa personalità e la dignità dei lavoratori e delle lavoratrici nei luoghi di lavoro, non è un problema che interessa soltanto i lavoratori, ma tutta la popolazione.

« L'attuale regime di fabbrica è la conseguenza della involuzione politica che si è avuta nel nostro Paese negli ultimi anni, dopo la rottura dei governi di unità antifascista, ed è l'indicazione di quale via vogliono seguire le forze reazionarie nel nostro Paese. In realtà, si tenta di annullare le libertà democratiche nei luoghi di lavoro perchè si vuole creare una situazione di aperta reazione in tutto il Paese, con la conseguenza di limitare e annullare le libertà per tutti i cittadini.

« L'opinione pubblica non si è ancora impadronita del problema, in parte non conosce neanche la situazione esistente nelle aziende e non avverte il pericolo che questa rappresenta per tutti indistintamente.

« Compito di tutte le forze democratiche è quello di richiamare l'attenzione dell'opinione pubblica su questo problema e di suscitare un grande movimento popolare per il rispetto della Costituzione dentro e fuori i luoghi di lavoro, per condizioni più umane di lavoro.

« Oggi i partiti della coalizione governativa fanno un gran parlare di "chiarificazione", ma il problema del regime di fabbrica attualmente esistente nelle aziende e nei luoghi di lavoro essi non parlano. Pure questo è il problema più importante poichè nessuna politica sociale, nell'interesse delle masse popolari, è possibile se non si limita il prepotere padronale nelle aziende.

« Solo un grande movimento popolare potrà assicurare la realizzazione di questo obiettivo ed avviare il nostro Paese sulla via di una nuova politica che tenga conto delle aspirazioni e dei bisogni delle grandi masse.

« Sta ai comunisti essere i più attivi combattenti di questo grande movimento, nell'interesse della classe operaia, dei lavoratori di ogni categoria e di tutto il Paese ».

Ecco la dichiarazione del compagno Venturini:

[illegible] hanno [illegible] il loro ultimo Co[illegible]nciale la lotta in d[illegible] la libertà del lavoratore [illegible] cittadino nel nostro Paese, e in particolare là dove essa viene maggiormente insidiata, nei luoghi di lavoro.

« I socialisti romani, pertanto, hanno accolto con soddisfazione la legge parlamentare per una inchiesta sulle condizioni di vita e di lavoro dei lavoratori italiani e si sentono direttamente investiti della grande campagna che la Camera del Lavoro ha intrapreso contro il regime e il dispotismo di fabbrica.

« Ciò significa che essi intendono portare un contributo consapevole alle lotte che i lavoratori debbono sostenere e sostengono perchè la democrazia, la libertà, e la dignità dei lavoratori tornino ad essere rispettate.

« Allo stato delle cose, infatti, le parole democrazia, libertà, dignità sono diventate parole vuote e nelle azioni e nelle intenzioni del padronato; il loro posto è stato assunto dall'arbitrio, dal dispotismo, dal favoritismo.

« Gli istituti di difesa e le garanzie di sicurezza dei lavoratori dalle Commissioni interne al collocamento, dalle leggi sociali alle retribuzioni ecc. vengono attaccate dal padronato e sovente usate per colpire, ricattare o dividere i lavoratori.

« Ma è proprio su tali questioni che noi possiamo realizzare l'unità di tutti i lavoratori di qualsiasi partito, sindacato, ideologia, poichè di tali questioni ogni lavoratore è ormai investito e perchè ad esse non si può non ribellare ogni coscienza onesta.

« Con questa convinzione i socialisti romani si impegneranno perchè al tentativo di umiliare e dividere i lavoratori si risponda rafforzando e allargando l'organizzazione e la unità di tutti i lavoratori.

« Ma non diremmo tutto se non venisse sottolineata la responsabilità che va attribuita al governo che attualmente regola le cose del nostro Paese, e se non dicessimo che i rapporti fra padronato e lavoratori, fra governo e cittadini vanno oltre gli aspetti sindacali e investono questioni di indirizzo politico e di costume. E' questa la ragione, diremmo pregiudiziale, perchè questo governo e questi uomini se ne debbono andare: può considerarsi fin da ora una truffa una chiarificazione che non realizzi questo primo urgente chiarimento.

« Non vi può essere chiarificazione seria se questa non trova la sua prima applicazione nei rapporti fra padronato e lavoratori, fra governo e cittadini: e chiarificazione sui luoghi di lavoro non può significare altro che porre fine alla politica della discriminazione e dello arbitrio, significa restituire e riconoscere ai lavoratori i loro diritti di difesa, la loro libertà, la loro dignità ».

Autonomie locali ed Ente Regione

Convegno ed iniziativa dei Comuni democratici

Domenica 19 giugno, alle ore 9,30, avrà luogo presso la sala dell'Associazione artistica internazionale in via Margutta 54, un convegno di sindaci, parlamentari, amministratori provinciali e comunali del Lazio per discutere sui temi dell'autonomia locale e dell'Ente Regione.

Relatore sul primo tema sarà l'on. avv. Lucio Luzzatto; del secondo il dott. Edoardo Perna, Presidente della Provincia di Roma. Ad ogni relazione seguirà una libera discussione.

E' assicurato all'importante convegno, che avviene per iniziativa della Lega romana comuni democratici e che per la prima volta tratterà nel Lazio il problema della regione, l'intervento di importanti personalità del mondo economico politico e culturale.

Culla

Il compagno Paolo Padovani, segretario del Centro popolare del libro, è stato allietato dalla nascita di una bella bambina che si chiamerà Anna. A lui, alla sua compagna Vera ed alla piccola i nostri auguri più affettuosi.

LA COREOGRAFICA CERIMONIA DI IERI

Fra squilli di trombe d'argento la bandiera olimpica sul Campidoglio

L'annuncio ufficiale dell'assegnazione dei Giuochi dato dal prosindaco alla presenza di numerosi sportivi — E' intervenuto anche il ministro dello Sport

Con una cerimonia molto coreografica è stato dato ieri sera, sul piazzale del Campidoglio, l'annuncio ufficiale che i Giuochi olimpici del 1960 si svolgeranno a Roma.

Alle 19 la bandiera olimpica è salita sul pennone della torre capitolina salutata dagli squilli delle trombe d'argento dei valletti comunali vestiti con il sontuoso costume michelangiolesco.

La piazza presentava un colpo d'occhio estremamente vivace e colorito. Dinanzi alla banda musicale della polizia erano schierate alcune decine di allievi dell'Istituto superiore di educazione fisica. Sia i giovani che le ragazze vestivano una giacca azzurra, con scudetto giallo-rosso, su pantaloni e gonne grige. Ai lati dello schieramento erano i rappresentanti di alcune associazioni e società sportive: UISP, Libertas, Pari CSI, Circolo canottieri Lazio, Società Sportiva Roma ed altre. Molti giovani indossavano la tenuta sportiva e recavano i gagliardetti di società.

Dalla loggia che sorge alla sommità della scalinata esterna del palazzo Senatorio ha parlato per primo il pro-sindaco Andreoli. Hanno pure pronunciato brevi parole di compiacimento e di augurio il ministro dello sport, Ponti, e il presidente della Federazione italiana giuoco calcio, ing. Barassi.

Con le note dell'inno nazionale, cantato in coro dai giovani sportivi presenti, si è infine conclusa la breve cerimonia.

Si minaccia all'Autovox di dimezzare il personale

La Direzione dell'Autovox, la fabbrica di televisori e apparecchi radio, ha annunciato improvvisamente il licenziamento di 130 operai e 40 impiegati.

Mentre i dipendenti dell'Autovox hanno decisamente respinto i licenziamenti, il sindacato unitario ha chiesto all'associazione padronale di incontrarsi con i rappresentanti della azienda.

Compattissimo sciopero dei netturbini degli appalti

I netturbini delle ditte in appalto sono scesi ieri in sciopero compatto dalle ore 12 protestando contro l'atteggiamento dell'associazione padronale che da circa 10 mesi si rifiuta di incontrarsi con le organizzazioni sindacali per la revisione delle tabelle salariali, già effettuate per altre categorie facenti capo alla stessa associazione.

Allo sciopero hanno partecipato al 100 per cento i lavoratori di tutte e tre le ditte appaltatrici del servizio di Nettezza urbana, nonostante che le altre organizzazioni sindacali non avessero ufficialmente aderito allo sciopero.

CONTINUANO LE INDAGINI PER IL CRIMINOSO TRAFFICO

Un impiegato dell'Anagrafe ricercato insieme ad altri acquirenti di libretti

I nomi dei due impiegati dell'Ufficio del lavoro e dei venti manovali già denunciati - I particolari della truffa

In merito al losco traffico dei falsi libretti di lavoro si sono appresi ieri nuovi particolari e i nomi di tutte le persone sin qui denunciate alla Procura della Repubblica.

Le indagini condotte dai carabinieri del nucleo speciale dipendente del Gruppo interno non sono tuttavia concluse in quanto i militari stanno ora cercando di identificare un impiegato dell'Anagrafe sul quale pesano gravi responsabilità. D'altro canto sono ricercati altri acquirenti dei falsi documenti ed i relativi libretti. Sembra si tratti di persone tutte residenti a Veroli.

I particolari dell'illecito traffico sono già stati da noi accennati. Li ricordiamo brevemente. Il commerciante di 36 anni Filadelfo Pattofatto, già arrestato il 5 maggio scorso, falsificava i libretti servendosi di moduli e timbri fornitigli da tre impiegati dell'Ufficio del lavoro e dell'Anagrafe. In particolare veniva contraffatta la firma dell'allora direttore dei servizi demografici della IV Ripartizione, Giulio Villa. Il truffatore vendeva poi i documenti ai disoccupati per una cifra oscillante fra le 30 e le 60.000 lire. Anche altri documenti venivano falsificati su ordinazione.

Contrariamente a quanto era trapelato in precedenza nessuna persona, oltre il Pattofatto, è stata tratta in arresto in quanto il magistrato non ha ravvisato la necessità di spiccare mandati di cattura.

Ecco infine i nomi dei denunciati, tutti a piede libero.

Luigi Lanna di 39 anni, abitante in via Paola Falconieri 3, impiegato presso lo Ufficio regionale del lavoro e Giuseppe Pavone di 33 anni, già titolare dell'Ufficio periferico di collocamento a Tor di Cenci, entrambi imputati di corruzione.

Per uso di documento falso sono stati altresì denunciati: Natale Farfarillo, 34 anni, manovale, da Alatri; Giovanni Cristini, 42 anni, Veroli manovale; Giacinto De Carolis, 43 anni, Veroli, manovale; Umberto Mestracci 33 anni Veroli, manovale; Amerigo Cestra, 31 anni, Veroli, manovale; Antonio Raccotani, 37 anni, Alatri, manovale; Severino Cibba, 43 anni, Veroli, manovale; Alfredo Crecco, 24 anni, Rip., manovale; Isidoro Quattrocicchi, 36 anni, Veroli, manovale; Umberto Chiolastri, 31 anni, Cave, manovale; Giuseppe Cestra, 33 anni, Veroli, manovale; Giovanni Fiorini, 23 anni, Veroli, manovale; Raffaele Cristini, 30 anni, Veroli, bracciante agricolo; Enrico Cristini, 30 anni, Veroli, manovale; Vincenzo Cerelli, 35 anni, Veroli, manovale; Giuseppe Cestra, 28 anni, Veroli, manovale; Angelo Cestra, 27 anni, Veroli, manovale; Giovanni Quattrocicchi, 28 anni, Veroli, manovale; Michelangelo Masi, 29 anni, Ceccano, manovale; Angelo Ciccarelli, 29 anni, Ceccano, manovale.

Si uccide con il gas perchè gravemente malato

Ieri verso mezzogiorno nella sua abitazione sita in via Alessandro Avoli 27 a Monte Mario, Giovanni D'Innocenzo di 47 anni si è ucciso lasciandosi asfissiare dal gas. La moglie del suicida, rientrando in casa, ha scorto il cadavere del marito penzolare nella baracca per cui non si devono lamentare danni alle persone.

Le cellule dei ferrovieri convocate per oggi

Presso la Sezione Macao (via Gaeta 5) alle ore 19: Direzione Generale, Sez. Lavori sud, Frontale Termini, Sez. Lavori Nord, Stazione Termini Movimento e Gestione, Officina accumulatori.

Presso la sede di Via Teramo alle ore 17: Deposito locomotive operai e manovali, Dep. loc. macchinisti, SRP Maggiore, S. R. Termini.

Presso la Sezione S. Lorenzo (via Scalo San Lorenzo) alle ore 17: Deposito locomotive smistamento operai e manovali, Dep. loc. smist. macchinisti, S. R. smistamento, Staz. smistamento, P. V. smistamento.

Presso la Sez. Portonaccio alle ore 17: Magazzino Tiburtino, Stazione pers. viaggiante.

Presso la sez. Esquilino (via Bixio n. 36) alle ore 17,30: Pers. viaggiante Termini, officine Prenestino, deposito meccanismi Tuscolano, staz. Tuscolana.

IL RAGAZZO FERITO DA UN AGENTE

Antonio Riccobono nuovamente ricoverato

L'odissea del ragazzo di 16 anni Antonio Riccobono, ferito da una pallottola accidentalmente partita dal mitra di un agente della Mobile che stava scendendo dall'alfa « 1900 » in via delle Tre Madonne, subito dopo l'assalto dei quattro rapinatori all'agenzia di Credito, non è ancora terminata. Come si ricorderà, giorni fa abbiamo pubblicato che il ragazzo era stato dimesso dall'ospedale di S. Spirito dove era stato ricoverato subito dopo il doloroso incidente. Antonio Riccobono difatti fu dimesso dall'ospedale il 19 maggio, dopo 41 giorni di degenza ma non completamente guarito.

Trasportato nella sua abitazione, dopo tre giorni egli ha dovuto essere nuovamente ricoverato alla clinica neuropsichiatrica del Policlinico dopo una ulteriore visita medica. Appena giunto a casa, il ragazzo s'aggravò improvvisamente e i dolori che lo avevano perseguitato durante tutta la degenza all'ospedale di S. Spirito, aumentarono, accompagnati a un costante aumento della temperatura. Di fronte all'insorgere del male, un medico dell'ENPAS, chiamato dalla famiglia del ragazzo, consigliò il ricovero del ferito al Policlinico dove si trova tuttora.

Ciò che ci preme rilevare è l'assoluta mancanza di interessamento dell'autorità competente sulla sorte del povero ragazzo.

Quando il ministero dell'Interno si deciderà ad indennizzare Antonio Riccobono il quale, purtroppo, porterà per lungo tempo su di sè le conseguenze dell'atroce ferita?

IERI NEL PRIMO POMERIGGIO

Distrutta da un incendio una baracca a P. Milvio

Una baracca è andata ieri completamente distrutta dal fuoco in via Paolo Boselli 37 a Ponte Milvio. Si tratta di una costruzione in legno che ospitava la famiglia di Pasquale Tarquini. Verso le ore 12,45 alcuni passanti hanno visto del fumo nero e denso uscire dalle sconnesse tavole che costituivano le pareti della misera baracca. Immediatamente avvertiti, i Vigili del fuoco hanno provveduto a spegnere l'incendio, senza però riuscire a salvare le poche suppellettili ammucchiate nell'angusto locale.

Per fortuna, al momento del sinistro, nessuno degli occupanti si trovava nella baracca

Oggi riunione all'UDI delle messaggere della pace

Oggi, alle ore 16, nel salone dell'UDI nazionale in via del Conservatorio, si riuniranno le messaggere della pace di Roma e della provincia per trarre un bilancio dell'attività fin qui svolta nel corso della grande campagna per l'appello di Vienna. Le messaggere della pace, presente l'on. Marisa Rodano, consegneranno messaggi di pace

IMPRESSIONANTE DOCUMENTAZIONE SUL DIRETTORE DEL SANATORIO FORLANINI

Omodei-Zorini uno e due: clinico e poliziotto

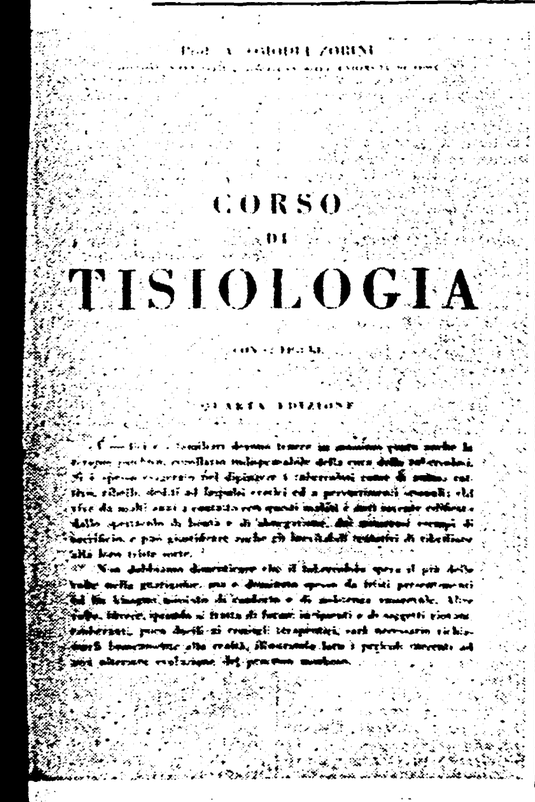

La documentazione che oggi forniamo ai nostri lettori sui fatti del Forlanini riguarda direttamente il professor Omodei-Zorini e merita un attento esame: in un documento si legge il pensiero del clinico, espresso in un pregiato « corso di tisiologia », che i degenti del Forlanini conoscono e che noi, sinceramente, possiamo anche apprezzare per le considerazioni scientifiche ivi espresse. Senonchè accanto a questo documento si può vedere quello che lo stesso professor Omodei-Zorini ha scritto in uno dei suoi recenti « ordini di servizio », parto tra i più sconcertanti dell'intelletto e del cuore umano. Ecco il corso di tisiologia: « Si è spesso esagerato nel dipingere i tubercolosi come di animo cattivo, ribelli, dediti ad impulsi erotici e a pervertimenti sessuali; chi vive da molti anni a contatto con questi malati è anzi sovente edificato dallo spettacolo di bontà e di abnegazione, dai numerosi esempi di sacrificio e può giustificare anche gli inevitabili tentativi di ribellione alla loro triste sorte ». Ed ecco la relazione sulla aggressione poliziesca: « Le cose sono poi precipitate nelle ultime ore del mattino, perchè i malati occupavano nuovamente l'ingresso del sanatorio, il centralino telefonico e azionavano nuovamente la sirena, tanto da rendere assolutamente indispensabile l'intervento della forza pubblica per stroncare una vera e propria situazione di anarchia prolungata, non avendo la direzione sanitaria la possibilità di far fronte alla sommossa con le poche guardie giurate di normale servizio in sanatorio. E' da rimarcare come l'opera della polizia (leggi: manganellate, gelidi getti d'acqua, arresti - n.d.r.) non abbia provocato alcuna seria conseguenza dannosa nei ricoverati, mentre invece vari agenti sono rimasti feriti o contusi. Il corpo sanitario si augura di tutto cuore che l'Istituto Forlanini — una volta eliminati gli elementi perturbatori — riacquisti la sua pace e serenità... ».

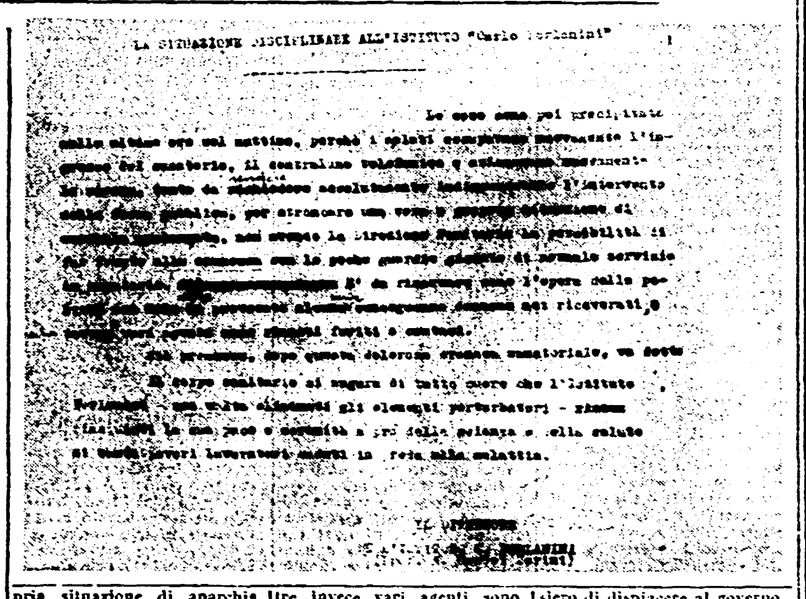

Omodei-Zorini ha scritto queste cose, le ha date in pasto ai giornali, ha spinto i cronisti frettolosi dei quotidiani, che tremano al pensiero di dispiacere al governo, a scrivere le sciocchezze, le bugie, le calunnie che spesso si usa dire sui tubercolotici, e che lui — insigne docente — bollava a fuoco nei suoi trattati di medicina.

A questo punto ci sembra che squalifica maggiore non potesse venire all'insigne clinico. Possiamo ben dire, parlando di lui: Zorini uno e due, clinico e poliziotto.

GLI SPETTACOLI

CONCERTI

« Missa Solemnis » alla Basilica di Massenzio

Domenica alle ore 21,30 alla Basilica di Massenzio si inaugura la stagione sinfonica estiva dell'Accademia di Santa Cecilia con la esecuzione della « Missa Solemnis » di Beethoven diretta da Fernando Previtali. Solisti di canto: Bruna Rizzoli, Maria Amadini, Tommaso Frascati e Giorgio Tozzi; violino solista Gennaro Rondino; coro diretto dal maestro Bonaventura Somma. I biglietti si vendono da oggi al botteghino del teatro Argentina dalle 10 alle 17.

TEATRI

COMMEDIANTI: Breve chiusura per recite della C.ia a Milano. Prossimamente opere di Buzzati, Patti, Pirandello.
DELLE MUSE: C.ia Barbara-Gizzi-Annicelli. Ore 21,15 « Paradis Palace » di G. Luongo e M. Barricelli.
ELISEO: Stagione lirica. Ore 21,15 « Cavalleria rusticana » e « I pagliacci » Dirige il maestro M. De Tura
PALAZZO SISTINA: Imminente « Questo è il Cinerama ».
PIRANDELLO: C.ia stabile. Ore 21,15: « La fattoria Donnegger », novità di W. Bellodi.
SATIRI: C.ia di prosa del teatro popolare. Ore 17,30 (familiare) « Il Cid », di Corneille, regia di L. Chiavarelli.

CINEMA-VARIETA'

Alhambra: Veli di Bagdad con V. Mature e rivista
Altieri: Perdono con J. Crawford e rivista
Ambra-Jovinelli: E' nata una stella con J. Mason e rivista
Cristallo: Anna con S. Mangano e rivista « Piccolo teatro della canzone »
Principe: I quattro cavalieri dell'Oklahoma e rivista
Ventun Aprile: Veli di Bagdad con V. Mature e rivista
Volturno: Le strabilianti imprese di Pluto, Pippo e Paperino di Walt Disney e rivista

ARENE

Appio: India favolosa
Arco: Mata Hari
Boccea: Arrivò l'alba con C. Gable
Castello: La contessa scalza con A. Gardner
Colombo: Riposo
Corallo: Stella solitaria con C. Gable
Del Pini: La ninfa degli antipodi con E. Williams
Delle Terrazze: Il marchio del cobra con E. Sellaro
Esedra: L'americano con G. Ford
Felix: Corona nera con M. Felix
Flora: Canzoni d'amore con M. Fiore
Jonio: Imminente apertura
Laurentina: Segretaria tuttofare
Livorno: Sinfonie eterne
Lucciola: La vendetta di Aquila Nera con R. Brazzi
Lux: Adolescenza torbida
Paradiso: Il cavaliere imolacabile con C. Wilde
Paranà: Le memorie di Don Giovanni
Pineta: I moschettieri
Portuense: Nuvola nera con B. Crawford
Prenestina: Il sogno dei miei vent'anni
Sant'Ippolito: Gli avventurieri di Plymouth con S. Tracy
Taranto: Spettacolo di varietà con F. Astaire
Tiziano: Guerra dei sessi
Venus: Terra bruciata con J. Derek

CINEMA

A.B.C.: Alan il conte nero
Acquario: Un capriccio di Caroline Cherie con M. Carol
Adriano: L'americano con G. Ford. Ore 15,15 17,20 19,10 21 22,55
Airone: Siluri umani con R. Vallone
Alba: Bastogne
Alcyone: Il colpevole è tra noi con E. O'Brien
Ambasciatori: Attente ai marinai con C. Calvet
Aniene: Purificazione
Apollo: La vergine della valle con R. Wagner
Appio: India favolosa
Aquila: Navi senza ritorno con J. Derek
Archimede: Proiettile in canna con J. Simmons
Arcobaleno: Golden Ivory. Ore 18 20 22
Arenula: El tigre con M. Rooney
Ariston: Bellezze al bagno con E. Williams. Ore 15,05 17 18,55 20,50 22,45
Astoria: Le strabilianti imprese di Pluto, Pippo e Paperino di Walt Disney
Astra: L'assedio di fuoco
Atlante: Lo sterminatore
Attualità: L'americano con G. Ford
Augustus: Pioggia di piombo con E. G. Robinson
Aurea: Un americano a Roma con A. Sordi
Aurora: Anna Lucasta
Ausonia: I valorosi con V. Johnson
Aventino: Saadia con C. Wilde
Avorio: Senso con A. Vaill
Barberini: La guerra dei mondi. Ore 16,30 18,20 20,15 22,25. Platea L. 350.
Bellarmino: Me li mangio vivi con Fernandel
Belle Arti: Riposo
Bernini: Hanno ucciso Vicki con J. Crain
Bologna: India favolosa
Brancaccio: India favolosa
Capannelle: Riposo
Capitol: Si può entrare con C. Webb
Capranica: Proiettile in canna. Apertura ore 16,30
Capranichetta: Ragazza di campagna. Apertura ore 16,30.
Castello: La contessa scalza con A. Gardner
Centrale: Madame du Barry con M. Carol
Chiesa Nuova: La cosa da un altro mondo
Cicerone: Stalag 17 con W. Holden
Cine-Star: La valle del re con R. Taylor
Clodio: Gli amori di Manon Lescaut con F. Interlenghi
Cola di Rienzo: La vergine della valle
Colombo: Riposo
Colonna: Belve su Berlino con A. Ladd
Colosseo: L'assassino arriva di notte con R. Harrison
Columbus: Torre Bianca
Corallo: Stella solitaria con C. Gable
Corso: 7 spose per 7 fratelli con J. Powell Ore 16 17,45 20 22,15
Cristoforo: Al caporale piacciono le bionde
Dei Scipioni: I fucilieri del Bengala con P. Hudson
Dei Fiorentini: Riposo
Dei Piccoli: I racconti dello zio Tom di W. Disney
Delle Valle: Uomini senza paura con J. Mason
Delle Maschere: Il tesoro del Rio delle Amazzoni con F. Lamas
Delle Terrazze: Il marchio del cobra con E. Sellaro
Delle Vittorie: Timberjack con V. Rolston
Del Vascello: Saadia con C. Wilde
Diana: Le ragazze di Sanfrediano con M. Mariani
Doria: Giarabub
Edelweiss: Violette imperiali con C. Seville
Eden: Pioggia di piombo con E. G. Robinson
Esperia: L'avamposto dell'inferno con J. Russel
Espero: Le ragazze di piazza di Spagna con L. Bosè
Euclide: Riposo
Europa: Proiettile in canna con J. Simmons.
Excelsior: L'arte di arrangiarsi con A. Sordi
Farnese: Da quando te ne andasti con C. Colbert
Faro: In amore si pecca in due con C. Greco
Fiamma: Il peccato di Julietta con J. Marais. Ore 16,30 18,30 20,25 22,25
Fiammetta: Rassegna in edizione originale: « The Heiress » con O. De Havilland. Ore 17,30 19,45 e 22
Flaminio: Malaga (La via del contrabbando) con M. O' Hara
Fogliano: Il terrore corre sulla autostrada con D. Foster
Folgore: Corona nera con M. Felix
Fontana: La romana con G. Lollobrigida
Galleria: La strega rossa con J. Wayne
Garbatella: Susanna ha dormito qui con D. Powell
Giovane Trastevere: Riposo
Giulio Cesare: Asfalto rosso con B. Sullivan
Golden: La valle dei re con R. Taylor
Hollywood: Una mano nell'ombra con B. Palmer
Imperiale: Corsa infernale con H. Duff
Impero: I pirati dei sette mari con J. Payne
Induno: La valle dei re con R. Taylor
Ionio: Prima del diluvio con M. Vlady
Iris: Attila con S. Loren
Italia: La leggenda del Piave
La Fenice: I valorosi con V. Johnson
Livorno: Sinfonie eterne
Lux: Adolescenza torbida
Manzoni: Rose Marie con F. Lamas
Massimo: Le ragazze di Sanfrediano con M. Mariani
Mazzini: La contessa scalza con A. Gardner
Medaglie d'Oro: Riposo.
Metropolitan: Tre ore per uccidere con D. Andrews. Ore 16,20 18,40 20,30 22,20
Moderno: L'americano con G. Ford
Moderno Saletta: Corsa infernale con H. Duff
Modernissimo: Sala A: La fiamma e la carne con L. Turner. Sala B: Le strabilianti imprese di Pluto, Pippo e Paperino di W. Disney
Mondial: Il terrore corre sull'autostrada con D. Foster
Nuovo: L'isola nell'asfalto con J. Hawkins

Oggi al QUIRINALE
IN 2. VISIONE ASSOLUTA
L'ISOLA DEL PIACERE
con LEO GENN e DON TAYLOR
E' un film Paramount

Normentano: Riposo
Novocine: La corriera della morte
Odeon: Duello nella jungla con J. Crain
Odescalchi: Viva il generale Josè con P. Armendariz
Olympia: Il colpevole è fra noi con E. O'Brien
Orfeo: Peccato che sia una canaglia con S. Loren
Orione: Il ventaglio
Ostiense: Il bacio della morta con V. Mature
Ottaviano: L'arte di arrangiarsi con A. Sordi
Ottavilla: Riposo
Palazzo: Un vagabondo alla corte di Francia
Palestrina: Timberjack con V. Rolston
Parioli: Tempeste sotto i mari con T. Moore
Pax: Alba di gloria con H. Fonda
Planetario: Astronomia
Platino: Lill con L. Caran
Plaza: Più vivo che morto con D. Martin
Plinius: Sogno di Boheme con K. Grayson
Preneste: I pirati dei sette mari con J. Payne
Primavera: Incatenata con M. Morgan
Quadraro: Scelco bianco con A. Sordi
Quirinale: L'isola del piacere
Quirinetta: Bellezze al bagno. Orario continuato. Ore 16,30 18,10 20,10 22,10. Aria condizionata
Quiriti: Riposo
Reale: La fortezza dei tiranni con R. Montalban
Rex: La leggenda di Robin Hood con E. Flynn
Rex: I valorosi con V. Johnson
Rialto: Il selvaggio con M. Brando
Riposo: Riposo
Rivoli: Bellezze al bagno. Orario continuato. Ore 16,30 18,10 20,10 22,10.
Roma: La città del piacere
Rubino: Il mago Houdini con T. Curtis
Salario: Luna rossa con C. Villa
Sala Eritrea: Riposo
Sala Piemonte: Riposo
Sala Sessoriana: Riposo
Sala Traspontina: Riposo
Sala Umberto: Caccia all'uomo nella jungla
Sala Vignoli: L'astrologo
Salerno: Riposo
Salone Margherita: Avvocato di me stesso con G. Ford
San Felice: La carovana dei Mormoni
Sant'Ippolito: Gli avventurieri di Plymouth con S. Tracy
Savoia: Asfalto rosso con B. Sullivan
Silver Cine: Mani in alto con G. Montgomery
Smeraldo: Napoli è sempre Napoli
Splendore: Ladri di biciclette con L. Maggiorani
Stadium: La vergine della valle con R. Wagner
Stella: Riposo.
Supercinema: L'oro dei Caraibi. Platea L. 350.
Tirreno: I figli del secolo con D. Martin
Tor Maranda: Riposo
Trastevere: Riposo
Trevi: Il principe studente con A. Birth
Trianon: Il cavaliere senza legge
Trieste: Melodie immortali con P. Cressoy
Tuscolo: Il tesoro dei Condor con C. Wilde
Ulisse: La magnifica preda con M. Monroe
Verbano: Il tiranno di Glen con O. Welles
Vittoria: La valle dei re con R. Taylor

RIDUZIONI ENAL - CINEMA: Aventino, Attualità, Alhambra, Brancaccio, Cristallo, Corso, Delle Maschere, Due Allori, Imperiale, Ionio, La Fenice, Modernissimo, Olympia, Orfeo, Principe, Platino, Planetario, Quirinale, Quirinetta, Rivoli, Roma, Reale, Savoia, Rubino, Saletta Moderno, Sala Umberto, Salone Margherita, Salerno, Tuscolo - TEATRI: Delle Muse, Pirandello.

CINODROMO RONDINELLA

Questa sera alle ore 21 riunione corse di levrieri a parziale beneficio C.R.I.

PICCOLA CRONACA

IL GIORNO

— **Oggi, venerdì 17 giugno** (168-197): Il sole sorge alle 4,35 e tramonta alle 20,12.

— **Bollettino demografico:** Nati: maschi 51, femmine 35. Morti: maschi 16, femmine 22. Matrimoni 73.

— **Bollettino meteorologico:** Temperatura di ieri: min. 13,2, massima 27,4.

VISIBILE E ASCOLTABILE

— **RADIO** - Programma nazionale: ore 17 Canzoni napoletane; 19,15 Il Ridotto; 21 Concerto sinfonico - Secondo programma: ore 18 Terza pagina; 17 Concerto operistico; 21 Occhio magico; 22 e 24 Festival della canzone napoletana - Terzo programma: ore 20,15 Concerto - TV: ore 21,05 « L'eroe » di G. B. Shaw.

— **TEATRI:** « Il Cid » al Satiri.

— **CINEMA:** « Ladri di biciclette » allo Splendore; « Senso » all'Avorio; « Le strabilianti imprese di Pluto, Pippo e Paperino » al Volturno, Astoria, Modernissimo; « Un americano a Roma » all'Aureo; « Madame du Barry » al Centrale; « 7 spose per 7 fratelli » al Corso; « Le ragazze di San Frediano » al Diana, Massimo; « Le ragazze di Piazza di Spagna » al l'Espero; « L'arte di arrangiarsi » all'Excelsior, Ottaviano; « Prima del diluvio » allo Ionio; « Lill » al Platino; « Più vivo che morto » al Plaza; « Lo scelco bianco » al Quadraro; « Il selvaggio » al Rialto.

ASSEMBLEE E CONFERENZE

— **L'Università Popolare Romana** informa che la passeggiata sul Colle Aventino, illustrata nei suoi monumenti insigni dal prof. U. Montini, che doveva aver luogo oggi è rimandata a lunedì con appuntamento alle 17,15 alla Chiesa di S. Maria in Cosmedin. Tutti possono parteciparvi.

CONCERTI

— **Accademia naz. di S. Cecilia:** Oggi alle 17,30 nel teatro Argentina avrà luogo il saggio dei corsi di composizione, direzione di orchestra, violino, tenuti dai maestri Ildebrando Pizzetti, Fernando Previtali e Gioconda de Vito.

CONVOCAZIONI

Partito

Le sezioni che ieri non hanno ritirato materiale stampa provvedano a far passare un compagno in giornata in Federaz.

Segretari delle seguenti sezioni sono convocati per le ore 18,30 di oggi in Federazione: Ludovisi, Flaminio, Macao, Nazzari, Montesacro, Borgo, Prenestino, Trastevere, Primavalle, Quarticciolo, Villa Gordiani.

Chimici: Compagni del comitato direttivo del sindacato oggi alle ore 18,30 in Federazione.

Postelegrafonici: Compagni dei comitati di cellula e del comitato direttivo sindacale domani alle ore 19 in Federazione.

Servizio d'Ordine

Tutti i compagni responsabili di servizio di Settore sono convocati per domenica 19 alle ore 8 presso la Federazione.

Amici dell'Unità

I responsabili - Amici - di settore sono invitati per lunedì 20 alla riunione che si terrà nella Sede dell'Associazione (via della Ordinanza 3), alle ore 19,30. Le compagne sono tenute ad assicurare la presenza di un compagno. Alla riunione debbono partecipare i membri del Comitato Provinciale e i compagni responsabili dell'Unità, Oggi: Fazzo e Bianco, prima settimana diffusione gara estiva: esperienze e indirizzi.

RADIO e TV

PROGRAMMA NAZIONALE: 7, 8, 13, 14, 20,50, 23,15, 24: Giornale radio — 7,10: Musiche del mattino — 8,15: Nello Segurini e la sua orchestra — 11: Gelosia — 11,50: Canta Jane Leonard — 11,45: Faure: Quartetto in do minore op. 15 — 12,15: Orchestra diretta da Armando Fragna — 13,15: Album musicale — 16,45: Lezione di lingua inglese — 17: Orchestra napoletana diretta da Luigi Vinci — 17,30: Conversazione — 17,45: Concerto del soprano Re Koster — 18,15: Yvette Horner e il suo complesso — 18,30: Università internazionale Guglielmo Marconi — 19,45: Orchestra diretta da Guido Cergoli — 19,15: Il ridotto — 20: Orchestra diretta da Arturo Strappini — 21: Concerto sinfonico — 23,15: Oggi al Parlamento - Giornale radio.

SECONDO PROGRAMMA: 13,30: 15, 18, 20: Giornale radio — 9: Notizie del mattino — 9,30: Le canzoni della pista di ballo — 10, 11: Aria d'estate — 13: Dischi volanti — 13,40: 'Na voce, 'na chitarra e 'o poco 'e luna — 16: I classici della musica leggera — 16,30: C'era una volta... — 15,10: Orchestre dirette da Eros Sciorilli e Gianni Ferrio — 16: Terza pagina — 17: Concerto di musica operistica — 18,40: Ballate con noi — 19,30: Orchestra diretta da Carlo Savina — 20,30: Orchestra diretta da Dino Olivieri — 21: Occhio magico — 22: Terzo Festival della canzone napoletana —