L'ULTIMA SEDUTA DEL CONSIGLIO COMUNALE

D'Andrea nuovo assessore al traffico Silenzio sulle dimissioni di Libotte

Il vecchio consigliere, vice-capo del gruppo d.c., si sarebbe dimesso per protesta contro la composizione del nuovo consiglio della Stefer

Ieri sera, il Consiglio comunale ha proceduto alla nomina del nuovo assessore alla viabilità e alla polizia urbana. A scrutinio segreto ultimato, è risultato eletto, come era da prevedersi, il dr. Ugo D'Andrea, liberale, il quale sostituisce l'on. Aldo Bozzi, nuovo sottosegretario alle Finanze nel governo Segni. Il risultato della votazione è stato il seguente: presenti 48 consiglieri, votanti 47 (al momento del voto si è allontanato dall'aula il d. c. Ceroni), maggioranza necessaria 24 voti. Hanno ottenuto suffragi: D'Andrea 30, due voti dispersi, schede bianche 14, nulla 1.

Da ieri sera, dunque, il giornalista D'Andrea è il nuovo assessore al traffico. Si è giunti a questo risultato non senza ostacoli, giacchè, anche se un solo consigliere (Ceroni) ha espresso apertamente il suo dissenso allontanandosi dalla aula al momento del voto, forte appariva la corrente consiliare d. c. contraria all'assegnazione dell'assessorato al rappresentante liberale.

Notata, in particolare, l'assenza del consigliere d. c. Ottavio Libotte, il quale, secondo indiscrezioni di stampa apparse ieri mattina, viene attribuito non solo un atteggiamento di ostilità per la nomina di D'Andrea, ma qualcosa di più grave ancora. Del resto, l'assenza di Libotte si protrae ormai da parecchie sedute ed appare evidente che altri motivi influiscono sul suo atteggiamento. Si parla addirittura di una lettera di dimissioni inviata dall'avv. Libotte al Sindaco, accompagnata dalla preghiera di rendere edotta l'assemblea del gesto clamoroso.

Naturalmente, la motivazione delle dimissioni non apparirebbe esplicitamente nella missiva diretta al Sindaco, ma si ritiene che alla base del gesto dell'anziano consigliere, vice-capo del gruppo d. c., vegetino contrasti assai pronunciati circa le sorti della Stefer e del suo consiglio di amministrazione. Libotte sarebbe contrario alla immediata rinnovazione del Consiglio d'amministrazione secondo le proporzioni stabilite negli accordi quadripartitici e intenderebbe far precedere questa nomina da una discussione approfondita dei problemi dell'azienda di proprietà comunale. In particolare, essendosi palesata, da parte del Sindaco una intenzione, per così dire, nepotistica, attraverso la sostituzione dell'attuale consigliere delegato e direttore generale, ing. Mario Urbinati, con un proprio «affine», e dell'avv. Posetti col consigliere provinciale Borromeo, Libotte non avrebbe accolto di buon grado il proposito ed avrebbe avuto un motivo di più per pronunciare la sua ostilità.

La seduta di ieri sera del Consiglio era attesa dunque con una certa curiosità. Se la lettera era stata inviata al Sindaco, presumibilmente avrebbe potuto essere letta nel corso della riunione. Invece, è apparso chiaro fin dal principio che questa non era l'intenzione del Sindaco, il quale, tuttavia, costrettovi dal consigliere GIGLIOTTI, non ha potuto fare a meno di riferirsi a Libotte per ben due volte, la prima volta affermando di non confermare nè smentire le dimissioni, la seconda sfuggendo ad una nuova domanda con l'asserzione che «la questione non è all'ordine del giorno». Questa seconda affermazione ha avuto in ogni modo il valore di una conferma: la conferma che, la lettera, almeno esiste effettivamente, anche se il Sindaco non ha ritenuto opportuno di leggerla, evidentemente per rinviare tutto a dopo le ferie e avere così il tempo di «trattare» con Libotte.

Quanto ai rimanenti argomenti della seduta, conviene procedere in ordine di importanza. Il compagno NATOLI ha insistito sulla questione di più vivo interesse in questi giorni: la questione dell'acqua. Egli ha proposto, considerando che quella di ieri sera era stata annunciata come l'ultima seduta della sessione, che il Consiglio dedicasse una nuova riunione al gravissimo problema. Nel corso di questa seduta del tutto eccezionale l'assemblea avrebbe dovuto procedere all'approvazione delle opere previste dall'ACEA con il promesso finanziamento di 5 miliardi da trarre dal terzo lotto del mutuo di 11 miliardi. In quella stessa occasione, si sarebbero potuti discutere i modi migliori per giungere ad una effettiva corresponsione all'azienda comunale dei fondi stanziati negli anni 1954 e '55.

Questa proposta del compagno Natoli è però rimasta senza risposta precisa ed è stata soffocata sotto un cumulo di nuove confuse dichiarazioni del Sindaco circa l'iter dei finanziamenti, la frana di Colle Sirico, ecc. ecc.

Prima del voto sulla conferenza di Ginevra, L'ELTORE ha risposto a due interrogazioni di GIGLIOTTI e CERONI circa la tariffa del 12. Dalle parole dell'assessore si è appreso che l'ATAC non solo sembra intenzionata a mantenerla in vigore al livello attuale di 35 lire, ma che pensi di fare regali del genere alla cittadinanza in misura più copiosa. Gli interroganti hanno vivamente protestato. GIGLIOTTI, in particolare, ha ribadito il criterio che i ritocchi tariffari debbono passare all'esame del Consiglio comunale e non essere applicati in assenza di un voto preciso dell'assemblea.

Quando la seduta sembrava avviarsi alla conclusione con l'approvazione unanime del premio d'incentivo ai dipendenti della Centrale del latte, la battaglia si è improvvisamente accesa sulla proposta della Giunta di approvare la convenzione con il CONI, per la costruzione, al viale Tiziano, del Palazzo dello Sport. L'opera, che prevede la capienza di 4 500 spettatori, dovrebbe essere costruita a spese del CONI su un'area del Comune, al quale verrebbe poi data in proprietà. Mancando il parere favorevole della commissione edilizia del Comune — la quale ha osservato nel progetto la mancanza di spazi verdi sufficienti intorno alla costruzione, l'assenza di una modifica del vigente piano particolareggiato e la non ancora definita destinazione urbanistica della zona — ed essendo evidente che la commissione per il nuovo piano regolatore non può restare estranea ad un'opera che può conferire fin da oggi un preciso carattere alla zona, NATOLI ha chiesto la sospensiva della delibera e la sua discussione alla ripresa dei lavori consiliari. Al di fuori di queste considerazioni, ovviamente, la Lista cittadina si è dichiarata favorevolissima alla costruzione del palazzo dello Sport e in linea di massima favorevole agli elementi fondamentali della convenzione.

Respinta la sospensiva, la maggioranza ha invece approvato la delibera con tutti gli interrogativi che essa comporta. La Lista cittadina si è astenuta dal voto.

Un grande invalido

E' venuto a trovarci il grande invalido Clinio Misserville, un uomo stroncato dalla guerra, privo di una gamba, con un braccio semiparalizzato, un uomo che ha perduto anche il bene della vista. La visita del grande invalido Misserville ha avuto uno scopo solo: quello di invitare il nostro giornale, che si è già fatto portavoce più volte di queste rivendicazioni, a sollecitare nuovamente la rivalutazione delle pensioni di guerra e, in particolare, la concessione immediata delle cure climatiche, naturalmente prima che l'estate finisca.

E' superfluo aggiungere parola: il grande invalido Misserville ha parlato eloquentemente per tutti.

Oggi Mammucari parla agli edili di Tuscolano

Si prepara lo sciopero di martedì che avrà la durata di 24 ore

Continua intensa in cento e cento cantieri romani la preparazione per lo sciopero dei lavoratori edili, che, come noto, avrà luogo martedì 26 e avrà la durata di 24 ore. Oggi avrà luogo un comizio del compagno Mario Mammucari, segretario responsabile della Camera del Lavoro, al Villaggio Lamaro, al quartiere Tuscolano. Assemblee di edili si terranno pure ad Anzio, Velletri, Castel Madama, Vicovaro, Ariccia, ecc.

Alle ore 12 di ieri l'onorevole Claudio Cianca ha parlato a centinaia di lavoratori dei cantieri dell'EUR. Si è riunito ieri sera anche l'attivo della categoria, nei locali della C.d.L. L'assemblea, approvata la decisione dello sciopero, presa da parte del Comitato direttivo, ha assicurato la piena e compatta partecipazione di tutti gli edili alla manifestazione di protesta indetta per il 26 luglio. Come è noto lo sciopero è stato indetto in conseguenza dell'atteggiamento intransigente e negativo mantenuto dagli imprenditori e dai costruttori nei riguardi delle richieste avanzate dai lavoratori edili (istituzione delle mense nei cantieri, o indennità mensa di 100 lire, nonchè indennità trasporto di 100 lire, ecc.).

Assemblee nelle sezioni di edili comunisti

In appoggio alla agitazione in atto tra i lavoratori edili ed in preparazione dello sciopero del 26, si sono tenute ieri assemblee di edili comunisti nelle sezioni di Torpignattara (Claudio Cianca), Porta Maggiore (Bologna), Val Melaina (Capitoni) e Centocelle (Franco Coppa). Questa sera, si terranno riunioni a Vigna Mangani (Frascarelli) a Finocchio (Corsi).

Prosegue l'agitazione dei lavoratori telefonici

I lavoratori telefonici (installatori, riparatori e meccanici degli impianti privati) hanno effettuato ieri uno sciopero di mezz'ora, con percentuali di astensione oscillanti intorno al 98 per cento. La compattezza dello sciopero è una risposta assai significativa nei riguardi dei dirigenti della [illegible], sui quali ricade la responsabilità di aver rotto le trattative per il rinnovo del contratto aziendale di lavoro. Lunedì 25 avrà luogo una riunione di tutto il personale di commutazione (servizio interurbano) per decidere il proseguimento della lotta patrocinata dal sindacato FIDAT per il conseguimento dei miglioramenti normativi.

IL PROCESSO PER L'AGGRESSIONE ALLA LIBRERIA RINASCITA

Vergognosa esaltazione dei teppisti da parte del quotidiano neofascista

Aperta apologia di reato e istigazione a delinquere — Giulio Caradonna pagò l'affitto dei pullman usati per la ignobile azione — Le deposizioni di ieri

Esistono ancora nel Codice penale il reato di incitamento a delinquere e di apologia di reato? Se ancora esistono — e niente ci può indurre evidentemente a pensare il contrario — sarebbe logico aspettarsi, in questi giorni, una serie di denunce contro il giornale fascista «Il Secolo» e contro una serie di gerarconi e gerarchetti missini che pubblicamente presentano come un gesto eroico il vile attentato alla libreria Rinascita, e come eroi i teppisti — alla sbarra in questi giorni al Tribunale di Roma — che ne furono gli autori.

«Il Secolo» di ieri in un articolo dal tronfio titolo «Il processo alla gioventù tricolore», afferma: «I ragazzi che reagirono all'oltraggio del traditore Sereni contro i combattenti hanno riaffermato in udienza l'ispirazione ideale e patriottica del loro gesto». «Il Secolo» dell'altro ieri: «Il gesto intendeva essere una riaffermazione di libertà contro la tracotanza dei bolscevichi». Ieri il presidente del M.S.I. De Marsanich, è venuto in aula a stringere la mano a tutti gli imputati (e ci si chiede perchè il Tribunale permetta queste esibizioni propagandistiche), eccetera.

E' tollerabile tutto questo? Crediamo di no; sarebbe assurdo pensare di fare giustizia condannando un gruppo di sciagurati teppisti, e lasciando tranquilli i loro mandanti, coloro che scopertamente, in spregio alle leggi, si assumono ancor oggi quotidianamente la responsabilità di quel gesto criminale, e ne preparano altri istigando i giovani a farsi emuli di «Gatto» Gionfrida, l'«eroe» mutilatosi da solo, per essersi fatto scoppiare in mano la bomba che stava per lanciare. Non vogliamo aggiungere altro; è certo, tuttavia, che la magistratura ha il dovere di dimostrare che l'apologia e l'istigazione al delitto sono fuori legge in Italia.

La cronaca dell'udienza di ieri al processo contro gli attentatori di «Rinascita» registra la fine degli interrogatori degli imputati e la escussione di buona parte dei testimoni. Degli imputati sono stati sentiti Martinelli, Alciati, Anderson, Ortensi che hanno negato la loro partecipazione ai fatti, nonostante che uno di essi, l'Ortensi, avesse reso, in un primo tempo, in questura, ampia confessione. L'Ortensi ha giustificato la ritrattazione con il solito ritornello: in questura disse il falso perchè minacciato, perchè sottoposto a violenze morali.

Le violenze morali sono state negate da diversi funzionari della questura e precisamente il dott. Zecca, il dott. Umberto, il maresciallo Pizzighemi, il brigadiere Sottili. Essi hanno detto che gli imputati spontaneamente resero confessione, indicando i nomi di altri giovani che avevano partecipato alla aggressione, la quale, aggiunsero gli arrestati, era stata preparata dagli organi dirigenti del M.S.I. e, precisamente dalla Giunta giovanile. I nomi di Caradonna e Bellissimo quali organizzatori dell'attentato furono fatti dal Di Lalla, tanto per fare un esempio. A queste affermazioni dei funzionari di P.S. è venuta una conferma da fonte credibile, non certo sospetta. Si tratta dell'agente Adelmo Agostinelli, zio di uno degli imputati, il De Maris. Egli fu invitato da un funzionario della questura a fare pressioni sul De Maris perchè dicesse la verità. Lo Agostinelli accettò e, alla fine, il giovane missino si decise a fare i nomi di alcuni «camerati».

Agostinelli: Ero presente quando il ragazzo confessò. Posso dire che non fu sottoposto a violenze, che parlò spontaneamente...

Presidente: L'imputato asserisce di essere stato lasciato senza mangiare...

Agostinelli: Veramente io lo vidi mangiare un panino e bere un bicchiere di vino...

I compagni Monari, Curzi e Cilia, testimoni dell'aggressione, hanno rievocato i gesti di teppismo, e poi la fuga dei missini, fino allo scoppio delle bombe. L'agente Drago, di servizio di fronte alla direzione del P.C.I., ha raccontato che un suo collega, Messeri, fu minacciato con bastoni perchè aveva fermato un missino. Antonio Giannini, proprietario dei pullman noleggiati ai fascisti, afferma che gli fu dato un numero di telefono che risultò essere quello della direzione del M.S.I. La diretta partecipazione della direzione del M.S.I. all'organizzazione dell'aggressione è confermata dal fatto che il Giannini, recatosi alla sede del partito neo fascista, fu ricevuto dal segretario nazionale dei giovani, Caradonna, il quale gli pagò personalmente il noleggio dei pullman, ventimila lire. L'on. missino De Marzio ha tentato di minimizzare la faccenda del numero di telefono della direzione con una frase che ha provocato ilarità: «Può darsi che qualcuno abbia telefonato per i pullman dalla direzione, ma non è detto che fosse uno della direzione, può darsi che fosse un estraneo».

L'ex custode della sezione del M.S.I. di Colle Oppio ha affermato di aver notato nei locali della sezione tre scatole piene di quelle camicie grigioverdi che i giovani indossarono durante l'attentato. L'imputato Gianvenuti ha tentato di smentirlo, e ha chiesto al De Marco di rettificare, «in nome del suo dovere di combattente». Ma il De Marco non ha voluto rettificare.

Oggi le ultime testimonianze. Poi inizio della discussione con l'arringa dell'avvocato di P.C., Berlingeri. La sentenza si dovrebbe avere domani.

180 milioni per l'istituto di via M. Luisa di Savoia

La seduta del Consiglio provinciale - Provvidenze per i danneggiati dal maltempo

Dopo l'approvazione dell'ordine del giorno inviato a Ginevra, al Consiglio provinciale sono state svolte alcune interrogazioni. In merito alle provvidenze da sollecitare in favore delle popolazioni di Genazzano e Rocca di Cave, colpite dalla grandinata del 15 luglio e dalle gelate dell'aprile (i danni ammonterebbero a 400 milioni di lire) il presidente Perna, rispondendo alla interrogazione di Cesaroni (PCI), Belloni (DC) e di altri consiglieri, ha comunicato che la Amministrazione provinciale aveva già provveduto ad inviare nella zona l'assessore Valenti, per valutare l'entità dei danni, ed a sollecitare dalle autorità competenti dei provvedimenti miranti ad ottenere la sospensione per un anno o due delle tasse e soprattasse comunali e provinciali per tutti i colpiti dal disastro.

La Provincia, inoltre, sta provvedendo alla assunzione di cantieri di lavoro allo scopo di alleviare le drammatiche condizioni di vita determinatesi con la distruzione dei raccolti (ortaggi, viti, olivi). Il compagno Cesaroni ha invitato la Provincia a favorire i crediti per i coltivatori colpiti e ad elargire contributi immediati per le famiglie più provate e bisognose.

Dopo la discussione di una interrogazione riguardante la rivista della Provincia «Rassegna del Lazio», sono state approvate una serie di mozioni. E' stata concessa una gratifica per Ferragosto di 5554 lire fino al VI grado e di lire 5506 a tutti gli altri dipendenti impiegati salariati e giornalieri dell'Amministrazione provinciale. Inoltre è stato approvato il progetto esecutivo, per un importo di 180 milioni, per la costruzione della sede dell'Istituto tecnico commerciale di via Luisa di Savoia. E' stato pure deliberato il concorso per il posto di ordinario aggiunto nella biblioteca provinciale. Sono stati quindi stanziati oltre otto milioni di lire complessivamente per i Patronati scolastici dei comuni della Provincia (a Roma mezzo milione, centomila lire ciascuno ad Albano, Colleferro, Marino, Mentana, Nettuno, ecc.).

Infine è stato chiamato alla direzione dell'ospedale provinciale di S. M. della Pietà il prof. Di Giacomo.

Il Consiglio inoltre ha deliberato la provincializzazione della strada di Arcinazzo.

Convegni dei segretari delle cellule aziendali

Lunedì 25 luglio alle ore 19 sono indetti due convegni di segretari delle cellule aziendali della città per l'impostazione e il lancio del Mese della Stampa Comunista del 1955. I convegni hanno luogo:

PRESSO LA SEZIONE MONTI (Via Frangipane) per i segretari delle cellule del settore del pubblico impiego.

PRESSO LA SEZIONE MACAO (via Castelfidardo) per i segretari delle cellule del settore dell'industria e servizi pubblici.

Devono intervenire al convegno anche i dirigenti comunisti dei sindacati, i segretari e gli agit-prop delle sezioni interessate.

Piccola cronaca

IL GIORNO

— **Oggi venerdì 22 luglio.** Il sole — **Oggi venerdì 22 luglio. S. Enrico.** Il sole sorge alle 4,50 e tramonta alle 20,7.

— **Bollettino demografico. Nati** maschi 40, femmine 45. **Morti** maschi 22, femmine 25. **Matrimoni** 15.

— **Bollettino meteorologico.** Temperatura di ieri: massima 33,5, minima 21,7.

VISIBILE E ASCOLTABILE

— **TEATRI:** «Skating Vanities» al Foro Italico, «Oklahoma» al Quattro Fontane.

— **CINEMA:** «Fiamme su Varsavia» al Centrale; «Stanotte sorgerà il sole» al Colosseo; «Deserto che vive» al New York; «Lili» all'Excelsior; «Il grande caldo» al Garbatella; «Ombre rosse» all'Iris; «Più vivo che morto» all'Olympia; «Senso» al Planetario; «L'ultimo ponte» al Plaza; «4 in medicina» al Salario; «Helzapoppin» al Salone Margherita; «Morte di un commesso viaggiatore» al Sant'Ippolito; «Miracolo a Milano» allo Splendore; «I figli del secolo» al Vittoria; «Il corsaro dell'isola verde» all'Arena Flora; «Il matrimonio» all'Arena Lux.

— **RADIO - Programma nazionale:** 16,15 Tour de France; 21 concerto sinfonico; 22,45 Nello Segurini e la sua orchestra - **Secondo programma:** 14 I classici della musica leggera; 20 Tour de France; 22 concerto Semprini; 23,30 orchestra Ferrari. - **Terzo programma:** 20,15 concerto di ogni sera; 21,20 Faust.

GITE

— **A Parigi con l'Enal.** In occasione del prossimo Ferragosto l'Enal organizza, dal 10 al 17, una interessante gita a Parigi. **La quota di partecipazione è stata fissata in L. 33 000 con partenza da Modane e in L. 39.000 con partenza da Roma.** Il pagamento rateale si effettua versando rispettivamente le due quote: L. 11 250 e 13 000 all'atto della prenotazione e le rimanenti somme in otto rate mensili. **La partenza avrà luogo alle ore 16,48 del 10 agosto dalla stazione Termini; il rientro è previsto per le ore 18,35 del 17 dello** stesso mese. Per le iscrizioni ed informazioni rivolgersi all'ufficio turismo dell'Enal in via Piemonte 68. Tel. 460 605.

Conferenza sui giovani delle borgate romane

Stasera alle ore 20 presso la sezione del P.C.I. di Donna Olimpia si terrà una interessante conferenza organizzata dal locale Circolo della FGCI sul tema: «Come vivono i giovani delle borgate negli ultimi 10 anni». La conferenza si terrà anche in relazione alla recente [illegible] di [illegible] che pretendono di [illegible] le borgate di Roma. Parleranno i compagni G. Berlinguer e S. Becchetti, della segreteria della FGCI provinciale.

Interrogazione sullo sfratto al Collegio di musica

Il compagno Luigi [illegible] ha interrogato il Sindaco «per conoscere se — in relazione allo sfratto del Collegio di Musica dei locali del Foro Italico annunciato dal Commissario della Gioventù Italiana — non creda di fare importanti passi onde rafforzare la presa di posizione del Ministero della P. I. e della 5 Sezione del Consiglio Superiore delle Belle Arti contro il minacciato sfratto».

Come è noto l'Istituto ospita fra interni ed esterni oltre 140 alunni e la sistemazione acustica dei vari locali costa alcune centinaia di milioni».

500 quintali di grano distrutti da un incendio

In un capannone in località Salzare della frazione Ardea in agro di Pomezia, l'altra notte verso le ore 23 si è sviluppato un incendio. **La costruzione** di legno conteneva **500** quintali di grano che sono stati distrutti dal fuoco.

Il proprietario del grano, P... F... ha avuto **un danno** di 3 milioni circa.

GLI SPETTACOLI DI OGGI

LE PRIME

MUSICA

Mefistofele a Caracalla

L'Arrigo Boito del «Mefistofele» è un giovane (25 anni), coraggioso e geniale poeta-musicista che riesce a varare nel grande mare del nostro melodramma una «sua» nave. E il momento è propizio: 1868, periodo riservato al successo dei contemporanei di Verdi (piccoli contemporanei: Ruggi, Pontoglio, Franchetti), protesi all'arrembaggio, sollecitati dalla stasi stessa di Verdi che doveva ancora incontrare Boito, librettista delle sue ultime opere («Otello» e «Falstaff») per concludere la lunga parabola. Scontato, quindi, che contro questo giovane artista si accanissero critiche, calunnie, polemiche. Pretendeva, tra l'altro, di trascinare il pubblico a meditare sui concetti del Bene e del Male, di Dio e del Diavolo, della Virtù e del Peccato, ecc. ecc., cose serie e terribili, nuovissime nel melodramma italiano. Senza dire che l'opera era lunghissima, e tale da richiedere due serate per la rappresentazione. Ridotta poi (1875) pressocchè alle proporzioni attuali, e alleggeritasi via via di quei terribili, filosofici concetti, «Mefistofele» è adesso una opera piana e liscia, ideale per rappresentazioni all'aperto, spettacolo nel quale fa sempre piacere vedere soccombere il cattivo (un buon diavolo, in fondo), e riscattarsi la sua vittima innocente. E' insomma uno spettacolo, dominato dalle apparizioni del demonio, rallegrato da danze terrestri, infernali, empiree, nel quale non manca (III atto) della buona musica. Protagonisti della serata, Giulio Neri (Mefistofele di grande potenza), Elena Rizzieri (Margherita, appassionata e dolente), Gianni Poggi (Faust). Ricche di trovate le scene di Camillo Parravicini; bene il coro, ottima la direzione di Angelo Questa. Lo spettacolo, che è quello sul quale maggiormente punta la stagione lirica delle Terme, merita d'esser visto e applaudito.

Vice

TEATRO

Poliuto

Ieri sera, splendido scenario le rovine del Teatro di Domiziano al Palatino, seconda fatica della Compagnia degli Spettacoli Classici con *Poliuto* di Pierre Corneille. Protagonista vera del dramma, all'onta del titolo, è la moglie di Poliuto, Paolina, che la fede eroica del marito, cristiano e come tale perseguitato, attrae da una semplice fedeltà doverosa e virtuosa ad un amore, ad una dedizione, e, quindi, ad una conversione piena e consapevole. Seppure non arriva a toccare le vette eccelse del CID, dal quale molto si discosta per entusiasmo creativo e per potenza drammatica, *Poliuto* ha tuttavia momenti di altissima poesia, soprattutto nelle figure dei due protagonisti ed in quella, tutta classica, di Severo, gentiluomo pagno ed esempio squisito di nobiltà d'animo e di giustizia civile. Purtroppo la traduzione, in versi settenari, di Nicola Vernieri ha sortito l'effetto di raggelare ogni soffio d'arte, mettendo a dura prova la stessa recitazione degli attori che anche per sua virtù acquistava a volte toni pressochè parodistici. Ferdinando Tamberlani, cui va riconosciuto il merito di aver cercato per quanto possibile di non calcare troppo sul verso, ha avuto i momenti migliori. Gli altri erano Elena Wnorowska nel parte di Paolina, Annicelli in quella di Severo, Loris Gizzi.

Valerio Degli Abbati e Mario Besi. Il pubblico, ben disposto dall'incanto del luogo ha applaudito spesso e con convinzione. Si replica.

CINEMA

Eroi di mille leggende

In questo pasticcio di ambiente persiano troviamo Alì Babà e Aladino, Sindbad e Scheherazade, califfi e principesse, il generale prode e valoroso e il principe fellone. Quello che non si trova invece è un briciolo di fantasia, di umorismo, o qualche idea un po' originale. Avventure trite e ritrite, un dialogo sciocco, attori scialbi. Questo il magro bilancio del film, che è stato diretto da un tale chiamato Will Jason. Gli interpreti sono Paul Henreid, John Sutton e Lon Chaney.

Vice

CONCERTI

Concerto Lorin Maazel a Massenzio

Domenica 24 alle ore 21 30 alla Basilica di Massenzio il Maestro Lorin Maazel dirigerà il concerto dell'Accademia di S. Cecilia con il seguente programma: Geminiani: Concerto grosso; Schubert: Sinfonia n. 4 (Tragica); Bartok: Suite di danze; Respighi: Pini di Roma. I biglietti sono in vendita dalle 10 alle 17 al botteghino del Teatro Argentina.

TEATRI

Replica del « Mefistofele » alle Terme di Caracalla

Venerdì 22 e sabato 23, riposo. Domenica 24, alle ore 21, replica del «Mefistofele» di A. Boito (rappr. n. 13). Maestro concertatore e direttore Angelo Questa. Interpreti: Giulio Neri, Elena Rizzieri, Maria Pedrini, Gianni Poggi e Amalia Pini. Maestro del coro Giuseppe Conca. Regia di Enrico Frigerio. Coreografia di Attilia Radice. Scene, di nuovo allestimento, di Camillo Parravicini. E' in preparazione la «Loreley» di Alfredo Catalani.

COLLE OPPIO: C.ia Operette Gaia Lirica Nazionale. Ore 21,15 «Vedova allegra» di F. Lehar (prezzi familiari)
COMMEDIANTI: C.ia stabile del teatro dei Commedianti. Ore 21,30: «L'amico di famiglia» di Sommet, con M. T. Albani, Pierluigi Costantini, D. Pezzinger, M. Guardabassi.
FORO ITALICO: Ore 21,15: «Skating Vanities», rivista americana.
PALATINO - STADIO DI DOMIZIANO: Ore 21,15 «Poliuto» di P. Corneille, con H. Wnorowska, G. Pacetti, L. Gizzi, C. Annicelli, F. Tamberlani
PALAZZO SISTINA: Ore 17,30-21,15: Questo è il cinerama.
QUATTRO FONTANE: Ore 21,15: «Oklahoma», rivista musicale in due atti.

QUIRINALE

OGGI

IL FIUME ROSSO

con

Montegomery CLIFT

e

John WAYNE

VILLA ALDOBRANDINI: Domani alle ore 21,30: Compagnia Checco Durante in «Don Desiderio disperato per eccesso di buon cuore», del conte G. Giraud. Precede un breve acquarello sceneggiato di C. Durante: «La festa de nonna». (Pren. Arpa Cit 684316 e Bott. Teatro in via del Mazzarino).

CINEMA-VARIETA'

Alhambra: Divisione Folgore con L. Padovani e rivista
Altieri: Chiusura estiva
Ambra-Jovinelli: Le vacanze del Sor Clemente con A. Tallarico e rivista
Arco: Squilli al tramonto e rivista
Principe: Chiusura estiva
Ventun Aprile: Breve chiusura
Volturno: Le vacanze del Sor Clemente con A. Tallarico e rivista

ARENE

Appio: Il tesoro sommerso con J. Russel (Superscope)
Aurora: La mano dello straniero con A. Valli
Boccea: L'ultimo dei Mohicani con J. Hall
Castello: Fernandel e le donne
Chiesa Nuova: La regina dei pirati con J. Peters
Columbus: Io confesso con A. Baxter
Corallo: La casbah di Honolulu con W. Carey
Colombo: Riposo
Delle Terrazze: Il maggiore Brady con J. Chandler
Dei Pini: Il medico dei pazzi con Totò
Esedra: Jack London
Felix: Tempesta sul Tibet con K. Douglas
Flora: Il corsaro dell'isola verde con B. Lancaster
Ionio: Operazione dollari con N. Gray
Giovane Trastevere: Sogno di Bohème con K. Grayson
Laurentina: Il fattaccio con O. Toso
Livorno: Il cane della sposa
Lucciola: Legione straniera con V. Romance
Lux: Il matrimonio con V. De Sica
Nuovo: Il circo delle meraviglie con P. O'Brien (Cinemascope)
Ottavilla: Riposo
Paradiso: Ancora e sempre con R. Milland
Pranzo: Finalmente libero
Pineta: Bill West con J. Chandler
Portuense: Bill West con J. Chandler
Prenestina: Notre Dame con M. O'Hara
Quadraro: Rosso e nero con [illegible]
Sette Sale: Riposo
S. Ippolito: Morte di un commesso viaggiatore con F. March
Taranto: [illegible] di Forte Osage con R. Cameron
Traiano: Siamo ricchi e poveri con M. [illegible]
Venus: Amori e canzoni

CINEMA

Acquario: Notorius con I. Bergman
Adriano: L'assedio di Fort Point
Airone: L'ultimo apache con B. Lancaster
Alba: Rose Marie con F. Lamas (Metroscope)
Alcyone: Lo straniero con E. Robinson
Ambasciatori: Chiusura estiva
Aniene: Il cane della sposa
Apollo: L'ascia di guerra con R. Calhoun
Appio: Il tesoro sommerso con J. Russel (Superscope)
Aquila: 19. stormo bombardieri con R. Ryan
Archimede: Chiusura estiva
Arcobaleno: chiusura estiva
Arenula: Gli avventurieri di San Juano
Ariston: Breve chiusura estiva
Astoria: Gangsters di Broadway
Astra: La banda dei tre Stati con S. Cochrane
Atlante: Da quando te ne andasti con C. Colbert
Attualità: La valle della vendetta
Augustus: Il principe studente con A. Blyth (Cinemascope)
Aureo: Hanno ucciso Vicki con J. Crain
Aurora: La mano dello straniero con A. Valli
Ausonia: Gli esploratori dell'infinito con H. Marshall
Aventino: Il tesoro sommerso con J. Russel (Superscope)
Avorio: Condannatelo
Barberini: Figlio di ignoti (Ore 18,25 20,20 22,25) Platea L. 350
Bellarmino: Il regno del terrore
Belle Arti: Riposo
Bernini: Breve chiusura
Bologna: Il tesoro sommerso con J. Russel (Superscope)
Brancaccio: Il tesoro sommerso con J. Russel (Superscope)
Capannelle: Riposo
Capitol: Ritrovarsi all'alba
Capranica: Chiusura estiva
Capranichetta: La ragazza di campagna con G. Keel
Castello: Fernandel e le donne
Centrale: Fiamme su Varsavia
Chiesa Nuova: La regina dei pirati con J. Peters
Cine-Star: La regina del Far West con B. Stanwych
Clodio: Carosello del varietà con Totò
Cola di Rienzo: La fossa dei dannati
Colombo: Riposo
Colonna: Vacanze al Messico
Colosseo: Stanotte sorgerà il sole con J. Jones
Corallo: La casbah di Honolulu con W. Carey
Corso: Tre ragazze di Broadway (Ore 1,30 19 20,15 22,30)
Cristallo: Divisione Folgore con L. Padovani
Degli Scipioni: Furia bianca con C. Heston
Dei Piccoli: La mascotte dei fuorilegge
Della Valle: La scala a chiocciola con R. Milland
Delle Maschere: Magnifica ossessione con R. Hudson
Delle Terrazze: Il maggiore Brady con J. Chandler
Delle Vittorie: Braccati dal G men con V. Grey
Del Vascello: Il tesoro sommerso con J. Russel (Superscope)
Diana: Notte senza fine con R. Mitchum
Doria: Chiusura estiva
Edelweiss: Anni verdi
Eden: Lo straniero con L. Young
Esperia: Corsa infernale con H. Duff
Espero: L'ascia di guerra con R. Calhoun
Euclide: Riposo
Europa: Il mostro dei mari
Excelsior: Lili con L. Caron
Farnese: Chiusura estiva
Faro: Il marchio del cobra con E. Sellars
Fiamma: L'amante proibita
Fiammetta: Rass. ediz. originale: Sunset Boulevard con G. Swanson, W. Holden (Ore 17,30 19,45 22)
Flaminio: Una notte sui tetti
Fogliano: F.B.I. divisione criminale
Folgore: Ha da venì Don Calogero
Fontana: Chiusura estiva
Galleria: Chiusura estiva
Garbatella: Il grande caldo con G. Ford
Giovane Trastevere: Sogno di Bohème con K. Grayson
Giulio Cesare: 3 americani a Parigi con T. Curtis
Golden: L'ereditiera
Hollywood: Attente ai marinai con C. Calvet
Imperiale: Scaramouche
Impero: Tokio Joe con H. Bogart
Induno: I viaggi di Gulliver
Ionio: I 7 peccati di papà con M. Chevalier
Iris: Ombre rosse con J. Wayne
Italia: Chiusura estiva
La Fenice: Braccati dal G. men con V. Grey
Livorno: Il cane della sposa
Lux: Il matrimonio con V. De Sica
Manzoni: Operazione Cicero con J. Mason
Massimo: L'avventuriero delle Indie
Mazzini: Settimo velo con J. Mason
Metropolitan: Parata di successi: Ultimatum alla terra (aria condizionata)
Moderno: Jack London
Moderno Saletta: Alba di fuoco
Modernissimo: Sala A: Sansone e Dalila con V. Mature Sala B: Corsa infernale con H. Duff
Mondial: Operazione mitra con M. Berti (aria condizionata)
New York: Deserto che vive di W. Disney
Nuovo: Il circo delle meraviglie con P. O'Brien (Cinemascope)
Nomentano: Riposo
Novocine: Carosello del varietà con Totò
Odeon: La banda del Tamigi con L. Hayward
Odescalchi: Notturno selvaggio con B. Stanwyck
Olympia: Più vivo che morto con D. Martin
Orfeo: Bandito senza colpa con J. Barrymore
Orione: Noi due soli con W. Chiari
Ostiense: Il grande cielo con K. Douglas
Ottavilla: Riposo
Ottaviano: Il principe studente con A. Blyth (Cinemascope)
Palazzo: Il covo dei gangsters
Palazzo Sistina: Questo è il cinerama (17,30-21,15)
Palestrina: Il marchio di sangue con A. Ladd
Parioli: Saadia con C. Wilde
Pax: L'ultimo duello
Planetario: Senso con A. Valli
Platino: Due soldi di felicità con M. P. Casilio
Plaza: L'ultimo ponte con M. Schell
Plinius: Freccia insanguinata con C. Heston
Preneste: Il tiranno di Glen con O. Welles
Primavera: Balocchi e profumi
Quadraro: Rosso e nero con Rascel
Quirinale: Il fiume rosso con J. Wayne
Quirinetta: I figli della tempesta
Quiriti: Riposo
Reale: Italia K 2 (aria condizionata)
Rey: La lama di Toledo
Rex: La regina del Far West con B. Stanwych
Rialto: L'impero dei gangsters
Rivoli: I figli della tempesta
Roma: Cavalcata d'eroi
Rubino: La fuga di Tarzan
Salario: 4 in medicina con D. Bogarde
Sala Eritrea: Riposo
Sala Piemonte: Riposo
Sala Sessoriana: Chiusura estiva
Sala Traspontina: Chiusura estiva
Sala Umberto: Il segreto del Sahara
Sala Vignoli: Tempesta sul Tibet con K. Douglas
Salerno: C'è posto per tutti
Salone Margherita: Helzapoppin con M. Raye
San Felice: Il lupo della frontiera
Sant'Ippolito: Morte di un commesso viaggiatore con F. March
Savoia: Il tesoro sommerso con J. Russel (Superscope)
Silver Cine: Totò cerca pace
Smeraldo: Il cavaliere della valle solitaria con A. Ladd
Splendore: Miracolo a Milano con P. Stoppa
Stadium: Carosello del varietà con Totò
Supercinema: Eroi di mille leggende (Ore 17 18,36 20,20 22,25) Platea L. 350
Tirreno: Voglio essere tua con A. Gardner
Tor Marancia: Riposo
Trastevere: Riposo
Trevi: La storia del dottor Wassell
Trianon: Il paese dei campanelli con S. Loren
Trieste: La strega rossa
Tuscolo: Grisbì con J. Gabin
Ulisse: Nevada Express con R. Scott
Verbano: Vacanze romane con G. Peck
Vittoria: I figli del secolo con D. Martin

RIDUZIONI ENAL - CINEMA:

Aventino, Attualità, Alhambra, Astra, Brancaccio, Bernini, Cristallo, Delle Maschere, Due Allori, Imperiale, Ionio, La Fenice, Modernissimo, Olympia, Orfeo, Principe, Platino, Plaza, Quirinale, Roma, Reale, Rubino, Savoia, Saletta Moderno, Smeraldo, Sala Umberto, Salone Margherita, Salerno, Tuscolo. TEATRI: Foro Italico, Quattro Fontane.

RICORDO DI LINDA PENOTTI

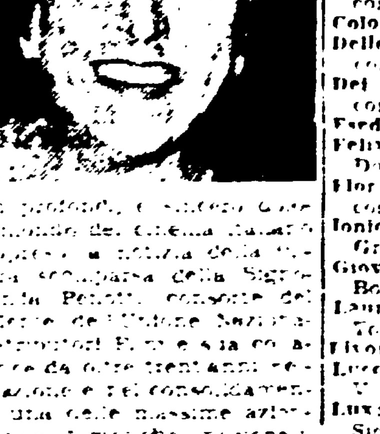

Con profondo e sincero dolore il mondo del cinema italiano ha appreso la notizia della immatura scomparsa della Signora Linda Penotti, consorte del Presidente dell'Unione Nazionale Distributori Film e sua collaboratrice da oltre trent'anni nella creazione e nel consolidamento di una delle massime aziende cinematografiche nazionali, la «Ceiad Columbia». Lo scorso gennaio a testimonianza della sua opera sagace e costruttiva il Consorzio Stampa Cinematografica assegnava a Linda Penotti una medaglia d'oro dal titolo «Una vita per il cinema» con la seguente motivazione: «Per il prezioso contributo dato allo sviluppo di una grande azienda nazionale attraverso una [illegible] attività particolarmente dedicata alla edizione e alla presentazione dei film con [illegible] che hanno sempre conseguito il più vivo apprezzamento degli esercenti e del pubblico». Ma oltre il riconoscimento [illegible] il dolore di quanti l'hanno conosciuta e vivo e autentico perchè più facilmente si ricordano di Lei le doti meno appariscenti e più sostanzialmente umane: la fedeltà e la devozione al marito e al suo lavoro, la bontà di cuore e la nobiltà d'animo che l'hanno spinta per tutta la vita a riversare in molte e segrete opere di bene il grande affetto che Ella provava per i più sebbene amasse nascondere sotto un velo di [illegible] pudore.

CINODROMO RONDINELLA

Questa sera alle ore 21 riunione corse di levrieri a parziale beneficio C.R.I.

PICCOLA PUBBLICITA'

1) COMMERCIALI L. 12

A ARTIGIANI Cantù svendo camerelette pranzo ecc. Arredamenti gran lusso, economici facilitazioni - Tarsi 32 (dirimpetto Enal).

7) OCCASIONI L. 12

OROLOGI Svizzeri duemilalire ciascuno - Anelli - Bracciali - Collane oro diciottokarati seicentocinquantalireogrammo. Fedi - Catenine seicentolireogrammo. «SCHIAVONE» Montebello 88.

ANNUNCI SANITARI

DISFUNZIONI SESSUALI

di ogni origine. Deficienze cost. Frigidità - Senilità - Anomalie. Accertamenti pre-matrimoniali. Cure rapide-radicali. Orario: 9-13; 16-19 - Fest. 10-12. Prof. Gr. Uff. DE BERNARDIS Spec. Derm. Clin. Roma-Parigi Docente Un. St. Med. Roma Piazza Indipendenza, 5 (Stazione)

Studio Medico **ESQUILINO**

VENEREE Cure rapide prematrimoniali

DISFUNZIONI **SESSUALI** di ogni origine

LABORATORIO, ANALISI MICROS. **SANGUE**

Dirett. Dr. P. Calandri Specialista Via Carlo Alberto, 43 (Stazione)

DOTTOR ALFREDO **STROM**

VENE VARICOSE

VENEREE - PELLE DISFUNZIONI SESSUALI

CORSO UMBERTO N. 504

(Presso Piazza del Popolo) Tel. 61.929 - Ore 8-20 - Fest. 8-13

Dottor DAVID **STROM**

SPECIALISTA DERMATOLOGO Cura sclerosante delle VENE VARICOSE VENEREE - PELLE DISFUNZIONI SESSUALI

VIA COLA DI RIENZO 152

Tel. 354.501 - Ore 8-20 - Fest. 8-13

DOMANI AL

SUPERCINEMA

L'ANGELO BIANCO

AMEDEO NAZZARI YVONNE SANSON

OGGI «Prima» all'

ARENA ESEDRA - MODERNO

IL FILM DEI 5 CONTINENTI

JACK LONDON

con SUSAN HAYWARD MICHAEL O'SHEA - VIRGINIA MAYO

CEI - INCOM