GLI AVVENIMENTI SPORTIVI

E' morto Archambaud

PARIGI, 6 — L'ex-campione ciclista Maurice Archambaud è morto oggi all'età di 47 anni. Archambaud era nato il 30 agosto 1908.

Un altro antico campione che se ne va. Noi di Maurice Archambaud abbiamo un ricordo lontano, sbiadito; abbiamo il ricordo di vent'anni fà. Di quando — cioè — per noi, ragazzi, le corse in bicicletta erano imprese «eroiche», avventure degne, addirittura, di reggere il confronto con i campioni dell'audacia e del coraggio che la penna di Salgari faceva vivere.

Archambaud. Per noi, allora, Archambaud voleva dire: potenza e velocità; per noi, allora, Archambaud voleva dire, sopratutto, «records». E di Archambaud, avversario dei «nostri» campioni, avevamo paura.

L'anno d'oro di Archambaud fu, certo, il 1932. Fu nel 1932, infatti, che conquistò, per la prima volta, il record dell'ora. E fu nel 1932 che trionfò nel primo «Gran Premio delle Faeee», la corsa contro il tempo di Gaston Benac, che poi doveva diventare la classica delle classiche della specialità: sulla distanza di km. 142, Archambaud camminò a 37,129 l'ora lasciando a distanza Bovet e Le Calvez. Clamoroso fu, sempre nel 1932, il successo di Archambaud nel «Gran Premio Wolber», vero e proprio campionato del mondo dei «routiers». Al «Gran Premio Wolber», che si disputò a Parigi dal 1922 al 1935, venivano, infatti, invitati soltanto i «piazzati» delle più grandi corse internazionali. Per dimostrare l'eccezionale valore d'una vittoria nel «Gran Premio Wolber», dirò che Desgrange, sempre piuttosto scettico sulle qualità di Girardengo, soltanto dopo che il «campionissimo» superò allo sprint Pelissier e Sellier nel «Gran Premio Wolber» del 1924, si decise a riconoscere che, sì, Girardengo era un grande atleta.

Nel «libro d'oro» di Archambaud figurano, tra le altre, due vittorie nella «Parigi-Nizza»: 1936 e 1939. Ma l'Archambaud potente e veloce che noi poi ammirammo, fu quello, ripeto, dei «records»: suoi i primati per le distanze dei Km. 10 (12'23") e dei Km. 20 (25'59" e 3/5), che conquistò a Milano, sulla «pista magica», il 28 ottobre del 1937. E fu quello, ripeto, che sulla pista di Orano, nell'ottobre del 1932, dopo una lunga serie di tentativi sulle medie distanze, battè il primato dell'ora di Egg che resisteva da 18 anni. Sulla pista di Orano, Archambaud portò il limite da Km. 44,247 a Km. 44,564. Poi, prima Richard, quindi Olmo, ancora Richard e Slaats, fecero meglio di Archambaud. Il quale non si rassegnò. Tentò di riprendere quello che fu suo. E ci riuscì. Il 3 novembre del 1937, sulla «pista magica», Archambaud portò la distanza-record del primato dell'ora a Km. 45,840, poi ridotta a Km. 45,767 per decisione dell'U.C.I.

Ci volle Coppi per battere Archambaud; ci volle il Coppi del 1942, che, oltretutto, aveva nelle gambe la forza e l'agilità dei verdi anni. Rimase male Archambaud il giorno che la U.C.I., dopo un'attesa di anni, ratificò il limite di Coppi: Km 46,871, poi ridotto a Km. 45,798. Rimase male e protestò; protestò, forse perchè ancora non sapeva chi era Coppi.

Povero e buon Archambaud! Il suo orgoglio fu infranto, e lui tanto ne soffrì.

A. C.

* * *

Nella foto: **Archambaud sulla pista del Vigorelli il 3 novembre 1937 giorno in cui migliorò il record dell'ora**

LA CRISI DELL'U.V.I.: una grande inchiesta de l'Unità

Il progetto di Mario Braccini forse resterà lettera morta

Difatti la ANCMA (o meglio il prof. Rohecchi, presidente dell'associazione industriali) non lo vuole - Scuse per rendere nullo il progetto

Abbiamo pubblicato una serie di articoli sulla crisi dell'UVI, in vista del Congresso di Napoli; tra questi uno ve n'era dell'avvocato Mario Braccini, presidente della Commissione Carte Federali dell'UVI, sul progetto di regolamentazione del professionismo, che sarà presentato, per la discussione e l'approvazione, all'Assemblea delle Società. Premettendo che tutto ciò che si fa per una netta distinzione tra il dilettantismo e il professionismo trova la nostra approvazione, sul progetto Braccini ci siamo riservati una critica.

Ora, dobbiamo dire di aver fatto i conti senza l'oste, che in questo caso è il prof. Robecchi. Siamo infatti costretti a tornare sul nostro proposito: niente critica; una critica sarebbe inutile, perchè credo di sapere che il progetto Braccini — buono e intelligente, nel suo complesso — forse verrà, sì, approvato, ma resterà lettera morta, non avrà valore. Perchè?, chiederete. Perchè la ANCMA (o meglio: il professor Robecchi, che della Associazione degli industriali è il presidente) non lo vuole. E perchè non lo vuole?, chiederete ancora.

E' uno strano tipo il professor Robecchi.

Com'è noto, la Commissione per il professionismo dell'UVI prevede il posto di presidente per il rappresentante delle Case: dunque l'ANCMA è trattata con tutto riguardo, dal progetto Braccini. Ma, a quanto pare, il prof. Robecchi lavoro ne ha già abbastanza, e non ne vuole altro. Questa, se sono giuste le mie informazioni, sarebbe l'unica ragione per la quale il prof. Robecchi dirà di no.

E' ovvio che il presidente dell'ANCMA cercherà e troverà una scusa più plausibile per rendere nullo il progetto Braccini; forse dirà, per esempio, che lui vorrebbe poter decidere anche in «seconda istanza» (ma il sig. Farina non ha forse fatto sapere al professor Robecchi che il progetto Braccini può essere riveduto e corretto anche per quanto riguarda i giudizi in «seconda istanza»?...).

Niente. Duro, il prof. Robecchi avrebbe continuato a dir di no; ma se ha troppo lavoro perchè, per esempio, non designa, quale rappresentante dell'ANCMA in seno alla Commissione per il professionismo della UVI, un dirigente dell'ufficio che presiede?

No, ancora no; nelle cose dell'ANCMA, a quanto pare, lui e soltanto lui, il prof. Robecchi, vuol dire la prima e l'ultima parola. E gli industriali, dei quali il prof. Robecchi è un dipendente, come si comportano? Ci sono quelli che borbottano; ma i più si stringono nelle spalle. E il prof. Robecchi continua a far la «voce del padrone», anche se dell'ANCMA è, ripeto, soltanto un dipendente

A. C.

TOTOCALCIO

Bologna-Triestina	1
Fiorentina-Roma	1-x
Genoa-Torino	1-2
Inter-Atalanta	1
Juventus-Padova	1
Lanerossi-Spal	1-x
Lazio-Napoli	1-2-x
Pro Patria-Milan	2
Carrarese-Fabriano	1-2-x
Cerina-Poggibonsi	1
Sansepolcro-Ponted.	x-1
SpeziaMassese	1
Partite di riserva	
Pistoiese-Sestese	1
Pisa-Solvay	1

Una nuova inchiesta sulle evasioni valutarie

Secondo quanto informa la agenzia ARI, il Ministro del Commercio con l'Estero, on. Mattarella, «ha disposto una nuova inchiesta per accertare eventuali violazioni delle norme valutarie a carico di calciatori e Associazioni sportive. Già per il passato, infatti, il Ministro del Commercio con l'estero aveva potuto appurare irregolarità compiute da qualche associazione calcistica italiana nel pagamento dei relativi compensi contrattuali ai propri calciatori stranieri.

I rugbysti cecoslovacchi arriveranno venerdì

La Nazionale cecoslovacca di rugby, che domenica incontrerà la Nazionale italiana allo stadio Torino, arriverà a Roma il 9 in aereo. L'arbitro Lafitte si varrà della collaborazione del guardalinee Neanski e dottor Monetti.

L'arbitro del confronto che, come si è detto, sarà il francese signor Georges Lafitte, giungerà invece nella serata del 9 provenendo in macchina direttamente dalla Francia.

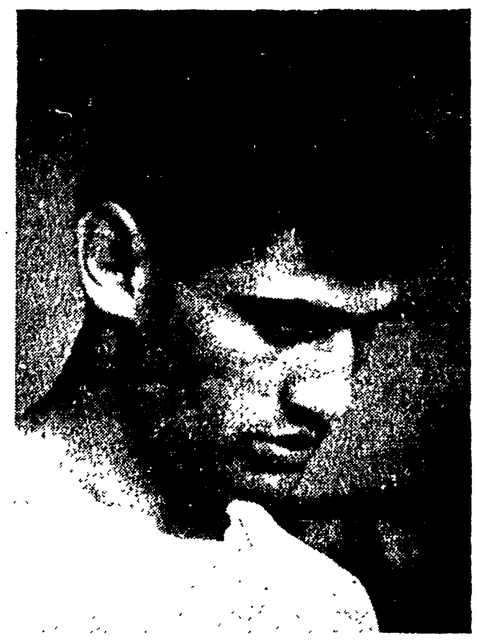

LONDRA, 7. — **L'italiano Giancarlo Garbelli ha concluso stasera alla pari il suo incontro col peso welter sudafricano Benny Nieuwenhuizen. Garbelli aveva accusato al peso 145 libbre ed un quarto (Kg. 65,889) e il suo avversario 145 e 3/4 (Kg. 66,111). Il verdetto è stato fischiato dal pubblico. A giudizio di alcuni competenti Garbelli meritava la vittoria per un leggero margine di punti. Nella foto: GIANCARLO GARBELLI**

DA LEGGERE SUBITO

Le notizie del giorno

Motociclismo

LONDRA, 6. — La Federazione Internazionale Motociclistica ha annunciato oggi che l'URSS ha fatto domanda di ammissione.

La domanda sarà esaminata nella riunione che la Federazione terrà ad Oslo il 12 giugno prossimo.

Automobilismo

BRESCIA, 6 — Il dottor Wuhrer e il comm. Castagneto, rispettivamente presidente e direttore dell'Automobile Club Bresciano, sono partiti alla volta dell'Inghilterra per incontrarsi con personalità del mondo automobilistico britannico.

Scopo della visita è la partecipazione delle case e dei piloti d'oltre Manica alla prossima edizione della Mille Miglia.

Pugilato

CHICAGO, 6. — Il campione mondiale dei pesi medi Carl «Bobo» Olson ed il suo sfidante Ray «Sugar» Robinson, che si affronteranno venerdì prossimo al «Chicago Stadium» per il titolo mondiale, sono stati dichiarati in eccellenti condizioni fisiche dal comitato medico della commissione pugilistica dell'Illinois.

PER ITALIA-GERMANIA E EGITTO-ITALIA B

Domani sotto osservazione 36 calciatori azzurrabili

Fra essi sono Vivolo, Pandolfini, Burini, Venturi, Lovati, Galli e Giuliano - Venerdì le convocazioni

(Dal nostro corrispondente)

BOLOGNA, 6. — Si è riunita oggi qui a Bologna la Commissione tecnica per le squadre nazionali in vista degli incontri internazionali con l'Egitto (16 dicembre al Cairo) e la Germania Occidentale (18 dicembre all'Olimpico). Pasquale, Schiavio, Tentorio e Biancone hanno discusso i particolari organizzativi ed abbozzato una prima rosa di azzurrabili escludendo nel contempo la utilizzazione di oriundi.

La rosa degli azzurrabili che conta 36 nomi (diciotto per la «A» e altrettanti per la «B») verrà ulteriormente ristretta giovedì sera dopo che i prescelti di oggi saranno stati nuovamente osservati all'opera negli incontri di campionato che si disputeranno appunto dopodomani. Principali osservatori saranno il D.T. Marmo che assisterà all'incontro Juventus-Padova, il dott. Foni che assisterà alla partita Fiorentina-Roma e il signor Schiavio che assisterà a Bologna-Triestina.

Le convocazioni ufficiali verranno diramate venerdì sera, dopo che la Commissione tecnica si sarà nuovamente riunita con la partecipazione del D.T. Marmo e degli allenatori Feni e Bigogno. Il raduno dei convocati avverrà sabato a Firenze dove i giocatori sosterranno anche gli opportuni allenamenti.

Da alcune indiscrezioni trapelate al termine della riunione odierna risulta che i nostri tecnici per la nazionale «A» sarebbero orientati a varare un sestetto difensivo di questo tipo: Viola o Ghezzi, Magnini, Cervato; Chiappella, Rosetta, Segato. Per il quintetto di punta si fanno i nomi di Antoniotti, Montico, Virgili, Pandolfini (se Egisto giocherà a Firenze e disputerà una buona prova) e Frignani. Sempre che, si capisce, non sia possibile recuperare Boniperti, chè se il biondo capitano della Juve sarà in grado di giocare il posto in squadra lo avrà di sicuro.

Comunque insieme ai giocatori che abbiamo citato sarebbero «sotto osservazione» anche Burini, Pivatelli, Giuliano e Ferrario.

Per quanto riguarda la «B», che incontrerà l'Egitto al Cairo, la difesa dovrebbe essere la seguente: Lovati, Farina, Pavinato; Bearzot, Bernasconi, Magli. All'attacco dovrebbero essere sicuramente in campo Galli, Gratton e Tortul mentre gli altri due si sarebbe orientati a sceglierli fra Agnoletto, Carapellese e Pesaola.

Infine sarebbero «sotto osservazione» per essere utilizzati nella «B» o nella «A» Bassetto, Comaschi, Venturi, Vivolo e Vincenzi.

G. A.

LA PREPARAZIONE DELLE DUE ROMANE

ROMA: dubbi per Pandolfini LAZIO: giocherà Olivieri?

Ieri le due squadre si sono allenate a Montecatini

(Dal nostro corrispondente)

MONTECATINI, 6. — Roma e Lazio hanno tenuto oggi delle brevi sedute di allenamento in vista degli incontri che dopodomani le opporranno rispettivamente alla Fiorentina al «Comunale» ed al Napoli all'Olimpico.

I giallorossi si sono allenati in mattinata svolgendo qualche esercizio ginnico respiratorio, qualche scatto, alcuni giri di campo e un po' di palleggi. Alla seduta non ha partecipato Nyers tenuto a riposo precauzionale. Galli e Bortoletto hanno svolto un «lavoro» ridotto rispetto ai compagni.

Per quanto riguarda la formazione giallorossa non si dovrebbero avere varianti se Pandolfini, ancora leggermente sofferente al malleolo, sarà in grado di giocare; diversamente Venturi lo sostituirà a mezz'ala, Giuliano tornerà laterale e Stucchi rientrerà a terzino.

La comitiva giallorossa partirà per Firenze giovedì mattina.

* * *

L'allenamento dei biancoazzurri, nel pomeriggio, è stato pressochè identico a quello dei «cugini» giallorossi: corse, giri di campo, scatti, palleggi, tiri, esercizi atletici, massaggi.

Particolarmente curato da Ferrero è stato il «lavoro» di Olivieri; da alcune indiscrezioni sembra che il ragazzo sarà in campo contro il Napoli. A cedergli il posto dovrebbero essere Martegani o Bettini; se l'escluso sarà quest'ultimo Vivolo si allineerà al centro della prima linea lasciando il suo posto all'ex spallino. Comunque una decisione definitiva non è stata presa e non è da escludere che a scendere in campo all'Olimpico sia la stessa formazione sconfitta a Ferrara dalla Spal.

La comitiva biancoazzurra partirà per Roma domani alle 13. L'Inter, che come è noto, pure si trova in ritiro a Montecatini si è allenata oggi sul campo di Pescia. I neroazzurri partiranno per Milano verso le ore 18.

A. B.

Domani il Pisa giocherà col Solvay

PISA, 6 — Il Pisa, nonostante il grave incidente automobilistico che l'ha privata della maggior parte dei giocatori, rimasti feriti e ricoverati in ospedale, giocherà regolarmente la partita di dopodomani con il Solvay allineando una squadra di emergenza composta da nove ragazzi, il titolare Festa e la riserva Argentino. Oggi una delegazione composta dai dirigenti della società, dall'arbitro Massai ed alcuni sportivi si è recata alla Lega di IV Serie a Firenze per prospettare al presidente Beretti la situazione del sodalizio.

Beretti, dopo aver formulato voti augurali per i giocatori feriti, ha promesso il suo interessamento. Intanto la Fiorentina domani sera esaminerà la possibilità di poter prestare qualche riserva al Pisa.

Mentre all'ospedale di Santa Chiara e alla clinica ortopedica le condizioni di alcuni feriti vanno migliorando, si apprende che al giocatore Cambiaghi è stata riscontrata la frattura del perone sinistro, data per sospetta ieri. Il mediano Meini dovrà rimanere con la gamba ingessata per quindici giorni, essendosi manifestata ieri una vasta forma di versamento. Le condizioni degli altri feriti più gravi, il giocatore Taccola e il segretario del Pisa Bellani si sono mantenute oggi stazionarie. Il massaggiatore Torri, ricoverato per ferite alle mani, è ancora in osservazione in quanto i medici temono una complicazione alla cassa toracica.

PER L'INCONTRO CON L'ITALIA

Da lunedì in raduno i calciatori tedeschi

Gli esperti tedeschi ritengono che la Germania non ha molte possibilità di affermazione contro gli azzurri

FRANCOFORTE, 6 — La preparazione della nazionale tedesca di calcio che il 18 dicembre prossimo affronterà a Roma l'Italia entrerà nella fase cruciale non prima di lunedì prossimo. Per tale giorno i candidati della squadra tedesca si riuniranno a Monaco nell'Accademia sportiva Gruenwald per una presa di contatto e sosterranno tre giorni di allenamento collegiale sotto la supervisione del selezionatore e allenatore della nazionale Sepp Herberger.

I nomi dei convocati tedeschi saranno annunciati nei prossimi giorni. Quello del 18 dicembre sarà il secondo incontro del dopo-guerra tra Italia e Germania.

La squadra tedesca partirà da Monaco per la capitale italiana il 15 dicembre.

Gli esperti tedeschi sono tutti d'accordo nel ritenere che la Germania, sulla base delle recenti mediocri esibizioni — di nove partite disputate dopo la vittoria ai campionati mondiali sei ne ha perse e tre ne ha vinte — non ha molte possibilità contro l'Italia.

Secondo l'influente rivista sportiva «Der Kicker» la squadra tedesca che giocherà contro l'Italia sarà così formata: Fritz Herkenrath (8), Jupp Posipal (29), Karl Schmidt (2), Horst Eckel (16), Werner Liebrich (14), Gerd Harpers (6), Helmut Rahn (17), Fritz Walter (48), X. Josef Roehrig (9), H. Schaefer (15). Tra parentesi sono indicate le presenze in nazionale.

Per quanto riguarda il ruolo di centro-avanti i due maggiori candidati, sono Otmar Walter, fratello di Fritz e Kurt Schroeder.

Ecco il dettaglio tecnico:

Pesi piuma: Silveri (Civicastellana) b. Rosatelli (Audace) ai p.; Principe (Colombo) b. Cecchini (Isola Liri) ai p.; Tripodi (Ferrovieri) b. Tancioni (Rieti) per assenza giustificata; Bellucci (Ferrovieri) b. Micheletto (Rieti) ai p. **Pesi leggeri:** Pecol (Mattatoio) b. Federici (Indomita) ai p. **Pesi welters leggeri:** Saccucci (Isola Liri) b. Mazzanti (Maccarese) ai p.; Sicari (Rieti) b. Agostinelli (S. Lorenzina) ai punti. **Pesi welters:** Di Felice (Rieti) b. Puglon (Marina) ai p. **Quarti di finale - Pesi leggeri:** De Paolis (Atac) b. Pulicati (Atac) ai p.; **Pesi welters pesanti:** Zorzi (Maccarese) b. Antonelli (Flaminio) per assenza ingiustificata. **Pesi medi:** Grilli (Ferrovieri) b. Pierangeli (Colombo) per k.o. alla 1. ripresa.

Questa sera alle ore 21, proseguiranno i combattimenti che si presumono più interessanti.

PER IL TITOLO MONDIALE DEI PESI LEGGERI

Loi-Smith a Milano o a New York?

Le trattative ad una fase decisiva - Loi primo sfidante nelle classifiche di *Ring Magazine* - Dichiarazioni dell'«europeo»

MILANO, 6 — Appena appreso che nelle classifiche pubblicate dall'autorevole «Ring Magazine» ero dato come sfidante «numero uno» del campione del mondo dei «leggeri» Wallace, Bud Smith (gli altri italiani citati sono D'Agata, secondo fra i pesi gallo, Cavicchi, decimo fra i pesi massimi e Giannelli, settimo fra i pesi piuma) l'europeo Duilio Loi, particolarmente emozionato ha dichiarato: «Quando lo incontrerò spero di battere Smith ai punti. Wallace è un autentico pugilatore completo, molto più tecnico di Seraphin Ferrer. Il campione è un "demolitore tecnico" e non un picchiatore che affida esclusivamente al pugno ogni possibilità di successo. Ho visto il combattimento di Smith con Johnny Gonsalves a Miami 18 gennaio di quest'anno ed il campione mi ha fatto una grande impressione anche se l'incontro è terminato alla pari. Spero di poter battere Smith ai punti in quello che sarà senza ombra di dubbio il più difficile match della mia carriera».

Busacca, il procuratore di Loi, era tutto un sorriso ed interloquendo ha detto: «Le trattative per un incontro Loi-Smith per il titolo mondiale sono entrate in una fase decisiva e se, come sembra, giungeranno a buon fine il confronto avrà luogo in giugno a Milano o al Madison Square Garden di New York. Certo le classifiche di "Ring Magazine" ci aiutano a concludere l'incontro con Smith perchè stanno a dimostrare come anche in America sia riconosciuto a Loi il diritto ad affrontare il campione».

Quindi, precisando ancora il corso delle trattative con Jim Norris, Busacca ha detto che è già stato raggiunto l'accordo sulle borse da dare ai pugilatori nel senso che ad essi sarà assegnata una percentuale sull'incasso sia che l'incontro si faccia al Madison che a San Siro. Lo ammontare dell'apercentuale però non lo ha rivelato. Per il futuro immediato di Loi, Busacca ha confermato le voci di un suo prossimo incontro con Fred Galiana, campione europeo dei piuma, che avrà luogo «forse in aprile».

Loi ha concluso l'intervista dichiarando di essere dispostissimo, nell'eventualità di una sua vittoria su Smith a Milano, a concedere la rivincita al campione a New York

NEW YORK, 6. — Il peso medio tedesco Peter Mueller ha inaugurato vittoriosamente la sua seconda tournée negli Stati Uniti battendo ai punti in 10 riprese l'americano Ray Drake ieri alla St. Nicholas Arena.

ALL'IPPODROMO DI VILLA GLORI

Vittoria di Capriccio nel Premio Collalto

Il due anni Capriccio, molto appoggiato al betting, si è aggiudicato facilmente il Premio Collalto (L. 440 mila - metri 1700), prova di centro della riunione di corse al tratto di ieri a Villa Glori precedendo Cortisone che ha conquistato la piazza d'onore.

Ecco i risultati e le relative quote del totalizzatore:

Primo corsa: 1) Stefanella, 2) Priverno, 3) Monterosi. Tot.: V. 177, P. 25-12-19, Acc. 77; **Seconda corsa:** 1) Fadia, 2) Positano da K., 3) Jauna Tot.: V. 68, P. 20-14-50, Acc. 106; **Terza corsa:** 1) Albore, 2) Carillon, 3) Dandy Volo. Tot.: V. 99, P. 38-22-26, Acc. 452; **Quarta corsa:** 1) Apache, 2) Terrone. Tot.: V 38, P. 21-33, Acc. 132; **Quinta corsa:** 1) Capriccio, 2) Cortisone. Tot.: V. 12, P. 12-17, Acc. 43; **Sesta corsa:** 1) Van, 2) Murzuk; 3) Opale Tot.: V. 30, P. 21-51-50, Acc. 356; **Settima corsa:** 1) Lubra, 2) Ortolana, 3) Spartivento. Tot.: V. 26, P. 17-28-31, Acc. 138.

Virgili e Julihno in campo contro la Roma

FIRENZE, 6 — La Fiorentina si è allenata oggi al Comunale. Alla seduta non ha partecipato Virgili, tenuto a riposo precauzionale. «Pecos Bill» sarà però sicuramente in campo contro la Roma. Ed in campo saranno anche Chiappella che non risente più del colpo al fegato e Julihno che ha chiesto di voler giocare.

Il Napoli a Ostia

Proveniente da Bari è giunta ieri sera a Ostia la comitiva del Napoli. Tutti i giocatori si trovano in buone condizioni fisiche. Per quanto riguarda la formazione che scenderà in campo all'Olimpico contro la Lazio essa dovrebbe essere la stessa che ha pareggiato con la Juve domenica scorsa a Bari.

ANNUNCI ECONOMICI

1) COMMERCIALI 12

A. A. ARTIGIANI Cantù svendono camera letto, pranzo, ecc. Arredamenti gran lusso economici. Facilitazioni Tarsia 31 (dirimpetto ENAL) Napoli

IMPERMEABILI stivali bretelle materassi articoli gomma plastica nylon. Riparazioni laboratorio specializzato Lupa 4/A

INDART - Via Palermo 25 Roma - Guarnizioni presse oleifici - Tubi speciali plastica - Cinghie pulezze trapezoidali - olane - Prezzi fabbrica 9978 R

7) OCCASIONI 1. 2

MESE PROPAGANDA Orologi, Bracciali, Anelli effettua sconti speciali Orologeria - Oreficeria Turriziani, Piazzale Colosseo 6. Visitatecili!

OROLOGI Svizzeri duemilalire ciascuno - Anelli - Bracciali - Collane oro diciottokarati seicentocinquantalireggramma Fedi - Catenine seicentolireggramma. «Schiavone» Montebello 88

CINODROMO RONDINELLA

Questa sera alle ore 16 riunione corse di levrieri a parziale beneficio C.R.I.

ANNUNCI SANITARI

Studio medico ESQUILINO
Veneree Cure prematrimoniali
DISFUNZIONI SESSUALI di ogni origine
LABORATORIO. ANALISI MICROS SANGUE
Dirett Dr F. Calandri Specialista
Via Carlo Alberto, 43 (Stazione)
Aut. Pref. 17-7-52 n 21712

DISFUNZIONI
sessuali di ogni origine
Deficienze costituzionali
Visite e cure prematrimoniali
Orario 8-13. 15-20; festivo 9-12
Prof Grand'Uff DE BERNARDIS
Docente Un. St. Med Roma
Piazza Indipendenza 5 (Stazione)
Aut Pref 5-11-52 n 23195

Dott. Pietro MONACO
Studio Medico per la cura delle sole disfunzioni sessuali cure pre-postmatrimoniali
Via Salaria 72 int. 4 - Roma
(presso Piazza Fiume). Orario 8-13; 15-20 - Festivi 9-12 - Telef. 862.960.
(Aut. Pref. 28755 del 23-2-55)

MOTO PARILLA
Modelli: TURISMO SPECIALE LUSSO VELOCE - SPORT
175 cc.
4 tempi
MOTORE: 4 tempi 59,8 per 62; valvole in testa a 90° ACCENSIONE: a dinamo spinterogeno - CAMBIO: in blocco a 4 rapporti sempre in presa; comando a pedale - TELAIO: forcella anteriore telescopica; ammortizzatori posteriori telescopici - ILLUMINAZIONE: batteria faro a 3 luci; contachilometri incorporato nel faro VELOCITA': 110 chilometri circa all'ora
Sicura, silenziosa, vola sulle strade più impervie

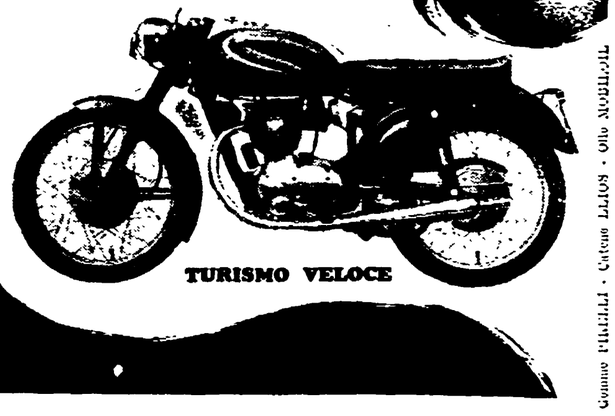

Presentata dalla MOTO PARILLA allo Stand n. 104 della 33ª MOSTRA DEL CICLO E MOTOCICLO DI MILANO

Concessionario per ROMA e LAZIO:
s.r.l. RENATO LANDINI
Via Gioberti, 5 - Telefono 44.266-470.886 - ROMA