NON RATIFICATO IL PROVVEDIMENTO ADOTTATO DALLA GIUNTA

Respinti dal Consiglio comunale i 55 licenziamenti alla Centrale

I d.c. divisi nel voto - Chiara posizione della Lista cittadina - Le conseguenze del maltempo alla borgata Gordiani - Auguri a Di Vittorio

Il collocamento a riposo di 55 lavoratori della Centrale del latte non è stato ratificato dal Consiglio comunale, che si è espresso a maggioranza contro la decisione adottata con i poteri di urgenza dalla Giunta. E' particolarmente significativo che la proposta, appoggiata dalla Lista cittadina, sia stata formulata in un ordine del giorno sottoscritto da tre consiglieri d.c. (Carrara, capo del gruppo, Latini e Monico), che ha riscosso il voto, oltre che della Lista cittadina, di una parte del gruppo democristiano, mentre l'altra parte ha votato contro. La Giunta comunale si è astenuta.

Al voto si è giunti dopo una seduta lunghissima protrattasi fino alla 1.30 della scorsa notte. Nel corso di essa, i consiglieri della Lista cittadina (CIANCA e BUSCHI) hanno sostenuto la tesi che il provvedimento non dovesse essere accolto, in quanto i vecchi lavoratori della Centrale sarebbero dovuti andare in pensione con assegni di fame. La Lista cittadina ha espresso il parere che la questione può essere affrontata e risolta non appena la Centrale sarà stata trasformata, così come il Consiglio ha da tempo deliberato, in azienda autonoma municipalizzata.

Una eco immediata hanno avuto in Consiglio i danni prodotti dal maltempo nella estrema periferia della città. In particolare, CERONI (d.c.) ha informato delle conseguenze prodotte dalla pioggia alla borgata Gordiani, invasa dai topi in seguito al rigurgito delle fognature assolutamente inadeguate. Il presidente dell'ICP LOMBARDI ha voluto prendere ancora una volta spunto dalla situazione attuale della borgata per ricordare che l'ICP ha in programma il risanamento di Gordiani (programma tanto tanto vecchio, ing. Lombardi!). Entro la fine dell'anno il terreno dovrebbe essere consegnato all'impresa che si sarà aggiudicato i lavori ed entro il prossimo anno dovrebbero essere costruiti i primi 432 alloggi a Tor de' Schiavi, come prima fase del risanamento

ARCESE (Lista cittadina) ha sollecitato l'attuazione dell'antica promessa circa l'inizio dei lavori al Ponte Garibaldi, che come si sa è vietato in parte al transito dei veicoli ordinari, mentre è stato deviato anche, in parte, il traffico tranviario. GIANNELLI (assessore ai Lavori Pubblici) ha garantito ancora una volta che fra pochi giorni i lavori dovrebbero cominciare.

Varie questioni, poi, in sede di interrogazione. Tra l'altro, il compagno NATOLI ha protestato contro l'abbattimento di piante ad alto fusto al largo del Badile, al Tiburtino. A ciò si è giunti per la costruzione di un edificio dell'ICP, ma Natoli ha notato che quella del largo del Badile poteva considerarsi l'unica zona fittamente alberata di una borgata che di verde avrebbe tanto bisogno.

LATINI (d.c.) ha chiesto la costruzione di parcheggi sotterranei per auto al centro della città. Esistono proposte e progetti che — ha assicurato il Sindaco — sono allo studio dell'Ufficio tecnico, il quale ha predisposto relazioni su tre soluzioni diverse.

Nel corso della seduta, il SINDACO ha rinnovato al compagno Di Vittorio, attualmente colpito da infermità, gli auguri di guarigione che già, a nome del Consiglio, aveva inviato per telegramma.

SOLIDARIETA' POPOLARE

Salviamo un compagno!

Antonio Giannotti, padre del compagno Luigi, telefonista della nostra Federazione, è ricoverato alla clinica Baduel, in via Col di Lana 24, ed ha urgentissimo bisogno di una trasfusione di sangue. I donatori sono vivamente pregati di presentarsi alla clinica durante la giornata.

PER NATALE

Treni e autolinee sulla Roma-Nord

I biglietti di andata e ritorno per distanze superiori a 30 km. rilasciati dal *23 al 25 corr.* dalle stazioni di Roma piazzale Flaminio ed Acqua Acetosa e dalle altre stazioni per Roma piazzale Flaminio ed Acqua Acetosa, compresi quelli cumulativi con le autolinee, saranno validi per il ritorno fino a tutto il *29 corrente. Il giorno di Natale* da Roma per Viterbo partiranno solo i treni delle 9.45 13.20, 19.10 ed arriveranno a Roma piazzale Flaminio da Viterbo solamente i treni delle 10.50, 16 19, 21.36 Le corse locali tra Roma e Prima Porta partiranno da Roma piazzale Flaminio alle 8,22, 10,14, 12.10, 14.14, 15.13, 16.09, 17,01, 18.15, 19.37, 20.26, 21.38 ed arriveranno a Roma alle 9.26, 11,10, 12.51, 15.09, 16, 16.57, 18.10, 19.09, 20.25, 21.19, 22.24. *Il giorno 26* sarà osservato l'orario ferroviario festivo. Inoltre saranno effettuati i seguenti treni speciali: 1) da Civitacastellana a Roma piazzale Flaminio in partenza da Civitacastellana alle 19.32 ed in arrivo a Roma piazzale Flaminio alle 21.09; 2) da Roma piazzale Flaminio a Civitacastellana, in partenza da Roma piazzale Flaminio alle 22.59 ed in arrivo a Civicastellana alle 0.27.

Le autolinee in collegamento con la Ferrovia, l'autolinea rapida Roma-Viterbo ed il servizio integrativo automobilistico della ferrovia tra Roma e Prima Porta *resteranno sospesi il giorno di Natale*, mentre il *giorno 26 osserveranno* l'orario festivo.

Nuovi allagamenti in via delle Robinie

La pioggia caduta ieri pomeriggio ha nuovamente provocato il rigurgito delle fogne a Centocelle in via Delle Robinie. Per la seconda volta nel giro di 24 ore gli inquilini degli appartamenti al piano terreno e seminterrati negli stabili segnati con i numeri civici 39, 72 e 74 hanno avuto le abitazioni invase dalle acque limacciose e maleodoranti.

LA BEFANA PER I FIGLI DEL POPOLO

Andrà in scena il 27 lo spettacolo dei burattini

La recita, organizzata da Maria Signorelli, avrà luogo ai Satiri - Da oggi in vendita i biglietti

Lo spettacolo che i famosi burattini di Maria Signorelli daranno a beneficio dei bimbi della Befana dell'*Unità* andrà in scena al teatro dei Satiri il 27 dicembre alle ore 16: è questa la notizia più importante che possiamo oggi comunicare ai nostri lettori. La recita dei piccoli attori della Signorelli contribuirà così a riempire il sacco della nostra Befana, che in questi giorni diviene sempre più gonfio per le offerte che ci pervengono da lettori e cittadini. I biglietti per l'eccezionale spettacolo, del quale comunicheremo nei prossimi giorni il soggetto, sono in vendita già da oggi al botteghino dei Satiri al prezzo unico di lire 300. Ogni bimbo che ne acquisterà uno potrà offrire in questo modo un dono a un suo coetaneo più povero.

Ed ecco il nostro quotidiano elenco di offerte. Il negozio di abbigliamento «La Signora» ci ha cortesemente inviato tre golf di lana. Il compagno Guido Buccolini ha sottoscritto lire duemila, Augusto Cerri 400, Paolo Brunetti 350, S. Anita 600, Maria Gerri 200, E. Monaco 1000, Filiberto 200, Silvia Costalupi 300, Sandro Ponci 300, Gino Fabbri 300, A. Roberto 600, Alvaro Mariani 350, Alfredo Simoncini 500, Vittorio Edelvaiss 500, Roberto Landi 300, Fernando 300, Giuseppe Moretti 300, Domenico Sabatini 200, Antonio Righi 450, Scalfati 1000, Domenico Zazza 350, Carla G. 500, Marcella Romeo 400, Aldo Pucci 800, Gizzi 300, Corbelli 300, Angelo A. 200, Wanda Voschi 300, Pietro Marconi 100, Iole Pizzoni 300, Lia 200, Broghi 500, Renata Fabbri 500, M. Posti 300, C. Rossi 300, Luviani 200, Oreste Tomasetti 300, Oliva G. 300, Costantino Rocchi 250, in memoria del piccolo Antonio 500, Agnese Franchini 200, Gianna P. 500, Noemi Stanico 500, Alibrandi 300, Franco Lucchini 300, Ermando P. 500, Elio Sante 300, Walter Tudini 500, Anna Vercelli 500, Lidia Bomelli 200, Sacchetti 200, Franco Zarelli 1000, Rosa Paolini 200, Murante 300, N.N. 100, A. Volpi 200, Marco 250, Ciatti 200, Adelina Ricci 200, Irene Doletti 500, A.M. 200, Agostino M. 300, V. Parenti 500, P. Mattei 500.

Lutto

E' morto il compagno Luigi Fabiani. Alla famiglia del compagno scomparso giungano le condoglianze dell'*Unità*. I funerali avranno luogo oggi alle 14.30 partendo dall'Obitorio.

L'autore di uno sfregio arrestato dalla polizia

Ai primi di ottobre, tale Domenico Giacalone sfregiò una giovane trasteverina, Linda Ferroni, sfigurandole la guancia destra. Subito dopo il fatto il Giacalone fuggì e ieri la polizia lo ha rintracciato

Olio di semi a 440 lire

Domani, l'Ente Comunale di consumo inizierà la vendita dell'olio di arachide raffinato, assegnato dall'Alto commissariato dell'alimentazione. Il prezzo di vendita è stato stabilito in lire 440 il litro.

La vendita sarà effettuata presso i seguenti BANCHI DI PIZZICHERIA E NEGOZI DI VINI ED OLII:

V. Cerveteri, P. Vespri Siciliani, Borgata Prenestina, V. Metauro, V.le Eritrea, P. Cavalleggeri, V. Chiana, V. Antonelli, INA-CASA Tiburtino, Primavalle, Piazza Epiro, V. F. Valesio, V. Catania, P.le Ponte Milvio, Centocelle, V. Guido Reni, V. del Pigneto, V. E. Rolli, V. Orvieto, Borgata Giuliani (Acilia), P. Campo de' Fiori, Monte Sacro, V. Locchi, V. del Lavatore, V. Fara Sabina, P. San Cosimato, V. Montesanto, Garbatella, Circonvallazione Gianicolense, V. Andrea Doria, Quadraro, Villa Gordiani, Testaccio, V. A. Da Giussano, V. Niccolini.

NEGOZI:

V. Tormarancio 27-29, Via Nicolò Odero 11, V. Camaiore 3, V. G. Branca 51, V. Catania (mercato coperto), P. Bartolomeo Romano 2, V. V. Locchi 4, V. Marco Marcelliano 24, V. Cagliari 18.

Fino al 5 gennaio 1956 lo orario pomeridiano di vendita sarà protratto alle ore 21 per i banchi nei mercatini rionali e alle ore 22 per i negozi vini e olii.

Da notizie ufficiose avevamo appreso che il quantitativo di olio immesso in vendita sarebbe stato di 500 q.li (50 mila litri e poco più). Nel comunicato diffuso ieri, viceversa, al quantitativo non si accenna. Perchè? Perchè la partita posta in vendita è irrisoria e durerà lo spazio di un giorno?

RINVENUTO A TRINITA' DEI MONTI

Un neonato assassinato e avvolto in un giornale

Ieri mattina verso le ore 7 due netturbini, tali Alceri e Alinovi, hanno rinvenuto un pacco ai piedi del muro del convento delle suore del Sacro Cuore in cima alla scalinata di Trinità dei Monti. I due, incuriositi dall'aspetto del pacco, l'hanno aperto ed ai loro occhi è apparso il corpicino violaceo di un neonato.

Sorpresi e sconcertati dalla macabra scoperta della piccola salma avvolta nei fogli di giornale, i due hanno immediatamente avvertito il commissariato di Campo Marzio che ha provveduto a far trasportare il cadaverino all'Istituto di medicina legale per l'autopsia.

Dai primi rilievi pare che il neonato, abbandonato subito dopo la nascita, sia deceduto per assideramento. Sono in corso le indagini per identificare gli autori del crimine

Rinviato il processo per la querela di Del Duca

Ieri mattina ha avuto luogo, dinanzi alla IV sezione penale del Tribunale presieduta dal dott. Sirolo, la prima udienza del processo contro i quotidiani *Messaggero* e *Momento Sera*, promosso da Natalino Del Duca. Il «testimone in più» dell'affare Montesi si è querelato contro i due giornali giacchè essi avrebbero pubblicato notizie calunniose sul suo conto in relazione a presunti, illeciti traffici per le pensioni di guerra.

Il processo è stato rinviato a nuovo ruolo

ANNUNCI SANITARI

Studio medico ESQUILINO
Veneree Cure prematrimoniali
DISFUNZIONI SESSUALI di ogni origine
LABORATORIO. ANALISI MICROS. SANGUE
Dirett Dr. F. Calandri Specialista
Via Carlo Alberto, 43 (Stazione)
Aut. Pref 17-7-52 n 21712

DISFUNZIONI
sessuali di ogni origine
Deficienze costituzionali
Visite e cure prematrimoniali
Orario 8-13, 15-20; festivo 9-12
Docente Un St. Med. Roma
Piazza Indipendenza 5 (Stazione)
Aut. Pref. 5-11-52 n 23195

Dott. Pietro MONACO
Studio Medico per la cura delle sole disfunzioni sessuali cure pre-postmatrimoniali
Via Salaria 72 int. 4 - Roma
(presso Piazza Fiume). Orario 8-13; 15-20 - Festivi 9-12 - Telef. 862.958. (Aut. Pref. 28755 del 23-2-55)

LACRIMA CRISTI
TUSCOLO TITI
TELEF. 751596 - 776468

PICCOLA CRONACA

IL GIORNO

— **Oggi mercoledì 21 dicembre** (355-10) S. Tomaso. Il sole sorge alle ore 8,2 e tramonta alle 16,41. Nel 1140 ha luogo la battaglia di Weinsberg dalla quale nascono gli appellativi di guelfi e ghibellini Nel 1879 nasce Giuseppe Stalin.

— **Bollettino demografico.** Nati: maschi 47, femmine 44. Morti: maschi 38, femmine 24. Matrimoni 20.

— **Bollettino meteorologico.** Temperatura di ieri: massima 14,3; minima 10.3

UN ANEDDOTO

— **Un viaggiatore spagnolo del** sec. XII ricorda un curioso mezzo per salvarsi nei naufragi. Egli narra che in Estremo Oriente per scampare ai naufragi i marinai seguono un metodo assai semplice: chi vuole salvarsi si mette in una pelle di bue la cuce ermeticamente per evitare che vi penetri l'acqua quindi si getta in mare; allora qualcuna di quelle grandi aquile che vengono chiamate grifoni, credendolo una bestia, discende, lo afferra e lo porta a terra su qualche monte o qualche valle per divorarlo tranquillamente: ma in quello istante l'uomo esce dalla pelle e uccide l'aquila con un coltello, quindi se ne va in cerca dell'abitato.

VISIBILE E ASCOLTABILE

— **RADIO** - **Secondo programma:** Ore 16 Terza pagina; 21 Doccia cozzese; 22 «Il merlo bianco» **Terzo programma:** Ore 20,15 Concerto.

— **TEATRI:** «Il crogiuolo» al Quirino; «Zio Vania» all'Eliseo; L'Opera dei burattini di Maria Signorelli; «L'Arcisopolo» al teatro di via Vittoria; «Pensaci Giacomino» al Pirandello.

— **CINEMA:** «Le amiche» al Salone Margherita; «20.000 leghe sotto i mari» al Plaza; «Fascicolo nero» al Delle Maschere e Hollywood; «La ragazza del secolo» all'Alhambra; «Eternamente femmina» al XXI Aprile; «Scaramouche» all'Avorio; «Musoduro» al Giovane Trastevere; «Il fiume rosso» al Plinius; «Il cammino della speranza» alla Sala Traspontina; «La bella mugnaia» allo Splendore «L'ultimo apache» al Trieste: «Carosello disnesiano» al Belsito».

DIBATTITI

— **All'Italia-URSS**, piazza Cenci n. 7, alle ore 21 avrà luogo una riunione per la costituzione del gruppo di studi del cinema sovietico. Sono invitati coloro che s'interessano ai problemi del cinema sovietico.

Alle ore 18 di oggi il compagno Mario Spinella, direttore dell'Istituto di Studi Comunisti, introdurrà alla sezione Ostiense (via Benzoni) un dibattito sull'articolo pubblicato dalla rivista «Rinascita» nel suo ultimo numero: «Progresso tecnico, intensità e sfruttamento nelle aziende monopolistiche» di Luciano Barca e Adalberto Minucci.

MOSTRE

— **Alla Galleria delle Carrozze**, via delle Carrozze 44, è stata inaugurata una mostra della pittrice Rosetta Tofano.

— **Alla Galleria d'Arte del Palazzo delle Esposizioni**, via Milano, sono state inaugurate le personali dei pittori Franca Bertolomei, Luigi De Angelis Vito Lombardi, Antonio Russica, Nicola Sciarretta, e quella retrospettiva dello scultore Gaetano Martinez.

— **Alla Galleria «La Fontanella»**, via del Babuino 194, è stata aperta la 2 Mostra delle strenne, dipinti, sculture, gioielli ceramiche, ecc del più noti artisti contemporanei.

CONCORSI

— **L'ANPPIA** ha deciso di prorogare i termini di chiusura del concorso per un'opera sull'antifascismo fino al 31 marzo 1956. Il libro non dovrà superare le 200 pagine. E' in pallo un premio di L. 100 mila.

GITE

— **La sezione CET dell'UISP-Roma organizza una gita** nei campi di neve di Rovere (Ovindoli) per il 25 e 26 c.m. Quota di partecipazione comprendente viaggio in pullman, vitto e alloggio, L. 4600. Per informazioni, tel. 474.483.

CINODROMO RONDINELLA

Questa sera alle ore 16 riunione corse di levrieri a parziale beneficio C.R.I.

TRA QUESTO E QUELLO
preferite il
PANETTONE
di CARLO RUSCHENA
Un prodotto di alta qualità e bontà
CARLO RUSCHENA
ROMA - Lungotevere Mellini, 1-2-3
Via dei Prefetti, 28 - Via Leone IV, 107
Piazza Perin del Vaga, 13

GLI SPETTACOLI DI OGGI

CONCERTI

Carlo Maria Giulini al Teatro Argentina

Oggi, alle 17,30 all'Argentina, (tagliando n. 15) si terrà l'annunciato concerto diretto da Carlo Maria Giulini con l'esecuzione delle «Stagioni» di Vivaldi e de «Il Castello di Barbablù» di Bartok. L'opera in un atto del compositore ungherese, cantata dal soprano Lucilla Udovich e dal basso Mario Petri, verrà eseguita in occasione del decimo annuale della morte dell'autore. Biglietti al botteghino dalle ore 10 in poi.

TEATRI

Ultima replica del «Crogiuolo»

Oggi, alle 17, ultima replica a prezzi familiari dello spettacolo di Luchino Visconti «Il crogiuolo» di Arthur Miller. Venerdì, alle 21,15, prima rappresentazione di «Casa di Bambola» di Ibsen, nella regia di G. Santuccio.

ARTI: Ore 21: C.ia Teatro Ital. di P. De Filippo «Aria paesana», «Spacca il centesimo», «Pranziamo insieme».
ARTISTICO OPERAIA: Riposo
DEI COMMEDIANTI: Ore 21,30: C.ia Stabile dei Commedianti «I begli occhi di Alice» di G.R. Cavalli (novità); con M.T. Albani, P.L. Costantini. Regia di A. Di Leo.
DELLE MUSE: Ore 21,15: C.ia con P. Barbara; C. Tamberlani, R. Villa «I più cari amici» di A. Girone. Novità.
ELISEO: Ore 21: L. Visconti presenta: Morelli, Stoppa, Mastroianni, Rossi-Drago in «Zio Vania» di Cecov
OPERA DEI BURATTINI: Ore 16,30 «I tre capelli d'oro del diavolo» favola dei fratelli Grimm e un balletto di Mozart
PALAZZO SISTINA: Ore 21: C.ia Osiris Billi e Riva in «La granduchessa e i camerieri» di Garinei e Giovannini
PIRANDELLO: Ore 17: C.ia Stabile «Pensaci Giacomino» di L. Pirandello. Direzione di L. Almirante
QUATTRO FONTANE: Venerdì 23 E. Viarisio, I. Barzizza presentano «Valentina» commedia musicale in due tempi di Marchesi e Metz.
QUIRINO: Ore 17: Uno spettacolo di Luchino Visconti «Il crogiuolo» di A. Miller
RIDOTTO ELISEO: Alle ore 21.15: C.ia del Teatro del Piccolo «Gli agnellini mangiano l'edera» di Noel Langley
ROSSINI: Ore 21.15: C.ia Stabile del teatro di Roma, diretta da Checco Durante «Un giorno di aprile»
SATIRI: Ore 17, fam.; C.ia stab. del giallo «La parola all'accusa» di A. Christie (novità)
TEATRO DI VIA VITTORIA 6: Ore 21: «L'Arcisopolo» tre quadri di F. Valeri, V Caprioli L. Salce.
TEATRO MOBILE DI O HONORE (Viale Libia): Ore 21,15: «La fiaccola sotto il moggio» di G d'Annunzio.
VALLE: Ore 17, a prezzi familiari «The e simpatia» novità di R. Anderson

CINEMA-VARIETA'

Alhambra: La ragazza del secolo con J. Holliday e rivista
Altieri: Il mondo le condanna con A. Valli e rivista
Ambra-Jovinelli: Non c'è amore più grande con A. Lualdi e rivista
Principe: I sette peccati di papà con D. Scala e rivista
Ventun Aprile: Eternamente femmina con G. Rogers e rivista
Volturno: Il circo delle meraviglie con P. O'Brien e rivista

CINEMA

Acquario: La donna del fiume con S. Loren
Adriacine: Conta solo l'avvenire con C. Colbert
Adriano: Il vendicatore nero con E. Flynn (Ore 14,30 16 17,40 19,20 21,05 22,55)
Airone: Un pizzico di fortuna con D Day
Alba: La spia dei ribelli con V. Heflin
Alcyone: Papà Gambalunga con L. Caron
Ambasciatori: Imminente riapertura
Aniene: Marcellino pan y vino con P. Calvo
Apollo: L'avventuriero di Burma
Appio: Casta Diva con A. Lualdi
Aquila: Sterminate la gang con C Mc Graw
Archimede: Anny
Arcobaleno: Battle Cry (Ore 17,25 19,40 22)
Arenula: N.N. vigilata speciale con L. Scott
Ariston: Gli ostaggi con R. Milland (Apert. ore 14,30, ultimo spett. 22,50)
Astoria: Bagliori ad oriente con A. Ladd
Astra: La vendetta del Tughs
Atlante: La jena di Okland
Attualità: Oltre il destino con G. Ford
Augustus: La donna del fiume con S Loren
Aurelio: Riposo
Aureo: Brigadoon con G. Kelly
Aurora: Stringimi forte tra le tue braccia
Ausonia: Annibale e la vestale con E. Williams
Aventino: Brigadoon con G. Kelly
Avorio: Scaramouche con S. Granger
Barberini: Non siamo angeli con H. Bogart (Ore 15,30 17,35 20 22,25)
Bellarmino: Piccole donne con E. Taylor
Belsito: Carosello Disneiano
Belle Arti: Fort Algeri con Y. De Carlo
Bernini: Spionaggio atomico
Bologna: Papà Gambalunga con L. Caron
Borghese: Rimorso che uccide con M Soffici
Brancaccio: Casta Diva con A. Lualdi
Capannelle: Riposo
Capitol: Bravissimo con A. Sordi (Ore 16 18,10 20,15 22,45)
Capranica: Destinazione Piovarolo con Totò
Capranichetta: I perversi con J Simmons
Castello: La regina del Far West con B. Stanwyck
Centrale: Le avventure di Cartouche con R. Basehart
Chiesa Nuova: L'ultimo dei dakota
Cine-Star: Annibale e la vestale con E. Williams
Clodio: Bandiera di combattimento con A Smith
Cola di Rienzo: Canaris con E. O Hasse
Colombo: Riposo
Colonna: Viva il generale José con P. Armendariz
Colosseo: Sangaree con F. Lamas
Columbus: Fuga ad ovest
Corallo: Il pagliaccio con R. Skelton
Corso: Gli egoisti con L. Bosè (Ore 16, 18,05 20,10, 22,15).
Crisogono: Riposo
Cristallo: E' nata una stella con J. Mason
Degli Scipioni: Riposo
Dei Fiorentini: La croce di fuoco con H Fonda
Dei Piccoli: Riposo
Della Valle: Ultimatum alla terra
Delle Maschere: Fascicolo nero di A Cayatte
Delle Terrazze: Il muro di vetro con V. Gassmann
Delle Vittorie: La sciarpa verde con L. Genn
Del Vascello: Fuoco verde con S. Granger
Diana: Papà Gambalunga con L. Caron
Doria: L'invasore bianco con G. Madison
Edelweiss: Il cammino delle stelle
Eden: Marito per forza
Esperia: Hellgate il grande inferno con S. Hayden
Espero: Tra due amori con G. Garson
Euclide: Mr. Belvedere suona la campana con C. Webb
Europa: Destinazione Piovarolo con Totò
Excelsior: Il re dei barbari con J. Chandler
Famiglia: Corrida messicana
Farnese: Napoli è sempre Napoli
Faro: Riposo
Fiamma: L'amore è una cosa meravigliosa (Unico spettacolo di gala ore 22 - Platea lire 700, galleria 800)
Fiammetta: The Glass Slipper (Due spettacoli ore 17-30-19,45)
Flaminio: Il segreto degli Incas
Fogliano: Gli occhi che non sorrisero con L. Olivier
Galleria: Il vendicatore nero con E. Flynn (Ore 14.30 16 17.40 19.25 21,10 22,55)
Garbatella: Casta diva con A. Lualdi
Giovane Trastevere: Musoduro con C. Greco
Giulio Cesare: L'intrusa con A. Nazzari
Golden: Annibale e la vestale con E. Williams
Hollywood: Il cavaliere del mistero con A. Ladd
Imperiale: Delitto sulla spiaggia con J. Crawford (Apert. ore 10,30 antimeridiane)
Impero: A sud di Pago Pago
Induno: Annibale e la vestale con E. Williams
Jonio: Satank la freccia che uccide con J. Payne
Iris: Totò cerca pace con Totò
Italia: Sopra di noi il mare con J. Mills
La Fenice: I cavalieri della tavola rotonda con R Taylor
Leocine: La strega rossa con J. Wayne
Livorno: 5 poveri in automobile con W. Chiari
Lux: L'uomo dai cento volti
Manzoni: Non c'è amore più grande con A. Lualdi
Massimo: Il bandito della Casbah con J Gabin
Mazzini: L'amante proibita con L. Darnell
Medaglie d'Oro: Riposo
Metropolitan: Difendete la città con W Pidgeon (Ore 15,30 17,50 19,55 22,30)
Moderno: Delitto sulla spiaggia con J. Crawford
Moderno Saletta: Oltre il destino con J. Ford
Modernissimo: Sala A: L'eredità di un uomo tranquillo con Y. De Carlo. Sala B: Marcellino pane y vino con P. Calvo
Mondial: Un pugno di criminali con B. Crawford
New York: Il vendicatore nero con E Flynn
Nomentano: Occhio alla palla con D. Martin
Novocine: Il cavaliere del mistero con A. Ladd
Nuovo: Maria Antonietta
Odeon: Il re dei barbari con J. Chandler
Odescalchi: Giorno maledetto con S. Tracy
Olympia: Tre ragazze e un caporale
Orfeo: La fiamma e la carne con L. Turner
Orione: Riposo
Ostiense: Riposo
Ottavilla: Riposo
Ottaviano: Le avventure di Cartouche con R. Basehart
Palazzo: Occhio alla palla con D. Martin
Palestrina: La sciarpa verde con L. Genn
Paris Gli ostaggi con R. Milland (Ore 14,30 16,55 18,50 20,45 22,40)
Parioli: L'uomo senza paura con K Douglas
Pax: Marinai del re con M. Rennie
Planetario: 2. Rassegna internazionale del documentario
Platino: Magnifica ossessione
Plaza: 20.000 leghe sotto i mari con K. Douglas
Plinius: Il fiume rosso con J. Wayne
Preneste: Bacio di mezzanotte con M. Lanza
Primavera: Banditi senza mitra con G. Raft
Quirinale: La donna più bella del mondo con G. Lollobrigida
Quirinetta: Gli amanti dei 5 mari con J. Wayne (Ingresso continuato Apertura ore 15,30)
Quiriti: Eroi dell'Artide
Reale: Orgoglio di razza con D. Andrews
Rey: Riposo
Rex: Annibale e la vestale con E Williams
Rialto: Nancy va a Rio
Riposo: Riposo
Rivoli: Gigi con A. Delorme
Roma: Ero una spia americana con A. Dvorak
Rubino: La leggenda dell'arciere di fuoco con V. Mayo
Salario: Pietà per i giusti con K. Douglas
Sala Eritrea: Riposo
Sala Piemonte: Riposo
Sala Sessoriana: Il cantante matto con J Lewis
Sala Traspontina: Il cammino della speranza con R Vallone
Sala Umberto: La banda dei falsificatori con P. O'Brien
Sala Vignoli: Riposo
Salerno: Il giardino incantato
Salone Margherita: *Le amiche* con E. R. Drago
San Felice: Omertà
Sant'Agostino: Riposo
Sant'Ippolito: Jolanda la figlia del corsaro nero
Savoia: Papà Gambalunga con L. Caron
Silver Cine: Allarme sezione omicidi con J. Baer
Smeraldo: Destinazione Piovarolo con Totò
Splendore: La bella mugnaia con S. Loren
Stadium: Non c'è amore più grande con A. Lualdi
Stella: Riposo
Supercinema: L'avventuriero di Hong Kong con Clark Gable
Tirreno: Hellgate il grande inferno con S. Hayden
Titanus: Gran varietà con M. Fiore
Tiziano: Riposo
Trastevere: Il grande flagello con G. Johns
Trevi: Quando la moglie è in vacanza con M. Monroe
Trianon: Per te ho tradito
Trieste: L'ultimo Apache con B. Lancaster
Tuscolo: La nave delle donne maledette con Kerima
Ulisse: Il pescatore di Haiti con J. Agar
Ulpiano: Romantico avventuriero
Verbano: Rose Marie con F La mas
Vittoria: Annibale e la vestale con E Williams

RIDUZIONE ENAL - CINEMA: Brancaccio, Cristallo, Elios, Fiammetta La Fenice, Nomentano, Olimpia, Orfeo, Plinius, Plaza, Planetario, Reale, Sala Piemonte, Sala Umberto, Salerno, Tuscolo, Tirreno, Ulpiano. **TEATRI:** Commedianti, Delle Muse, Pirandello, Rossini.

Alberto è molto elegante!

Alberto è molto invidiato per la sua perfetta eleganza perchè come tanti altri preferisce arricchire il suo guardaroba con paletot, impermeabili, abiti pronti, giacche, pantaloni di SUPERABITO Via Po 39 F (angolo Via Simeto).

Quindi recatevi oggi stesso ad ammirare i capi di vestiario di Superabito. Stoffe meravigliose delle migliori marche Sartoria di prim'ordine Vendita anche a rate.

Nel vostro interesse visitatelo!

DOMANI AI CINEMA

Barberini e Metropolitan

CinemaScope
EASTMANCOLOR
REALIZZATO DA NICCOLO THEODOLI PER LA I.C.S.
Racconti Romani
REGIA DI GIANNI FRANCIOLINI
PRODUZIONE I.C.S.
DIANA
CON IN ORDINE ALFABETICO ANTONIO CIFARIELLO FRANCO FABRIZI GIOVANNA RALLI E MAURIZIO ARENA MARIA PIA CASILIO MARIO CAROTENUTO ELOISA CIANNI GIANCARLO COSTA MARIO RIVA E CON LA PARTECIPAZIONE DI SILVANA PAMPANINI E VITTORIO DE SICA E CON LA PARTECIPAZIONE ECCEZIONALE DI TOTO'

DAL 23 AL

Corso Cinema

"Titanus" presenta CinemaScope EASTMAN COLOR
PANE, AMORE E.......
VITTORIO DE SICA SOPHIA LOREN LEA PADOVANI ANTONIO CIFARIELLO
Regia DINO RISI

Domani 22 alle ore 21.30 unico spettacolo gala esclusivamente ad inviti

Interverranno tutti gli interpreti ed il regista

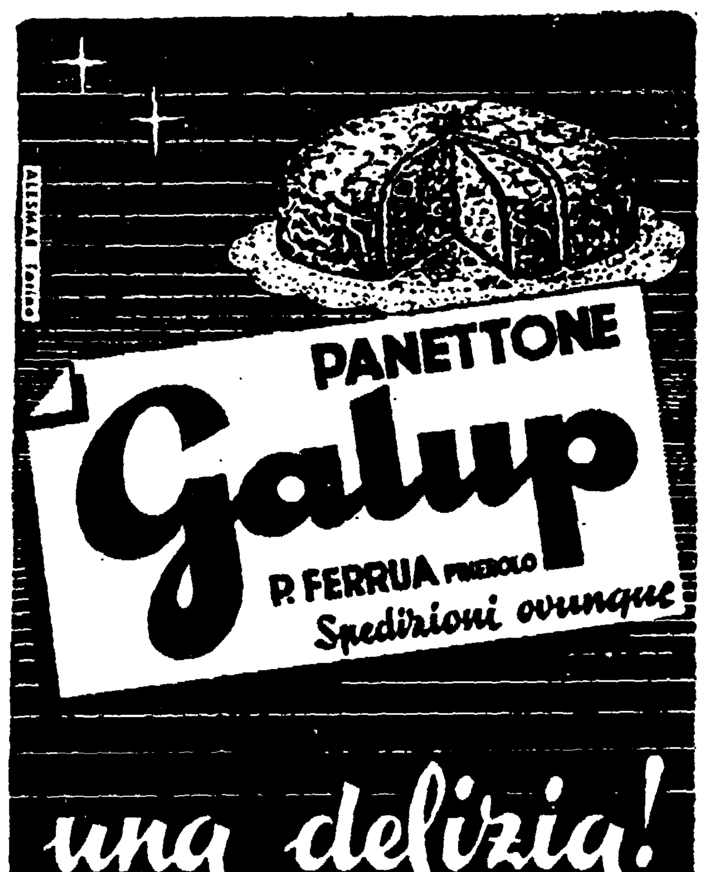

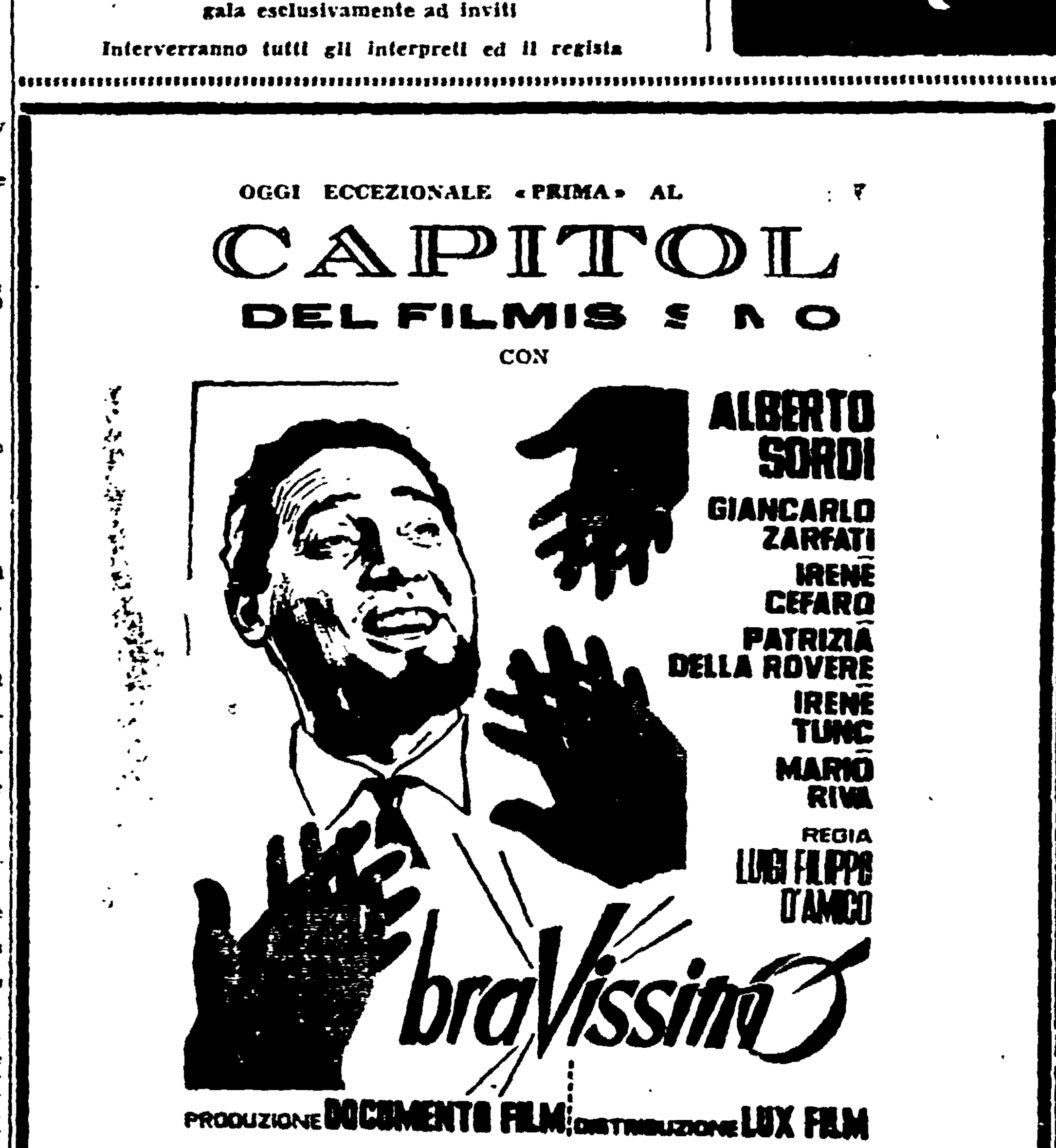

ANNUNCI ECONOMICI

1) COMMERCIALI 12

A. A. ARTIGIANI Cantù svendono camere letto, pranzo, ecc. Arredamenti gran lusso economici. Facilitazioni. Tarsia 31. (dirimpetto ENAL). Napoli.

IMPERMEABILI, stivali, battelli, materassi, articoli gomma, plastica, nylon. Riparazioni laboratorio specializzato Luna 4-A.

INDART - Via Palermo 25, Roma. Guarnizioni presse oleifici - Tubi speciali plastica - Cinghie - pulegge trapezoidali - piane - Prezzi fabbrica. 5978/R

7) OCCASIONI L. 12

OROLOGI Svizzeri duemilalire ciascuno - Anelli - Bracciali - Collane oro diciottokarati seicentocinquantalireгrammo Fedi - Catenine seicentolireгrammo. «Schiavone» Montebello 88

MESE PROPAGANDA Orologi, Bracciali, Anelli effettua sconti speciali Orologeria - Oreficeria Turriziani, Piazzale Colosseo, 6. Visitateci!!!