Il cronista riceve dalle 17 alle 22

Cronaca di Roma

Telefono diretto numero 683-869

COMMEMORATO IERI IL SACRIFICIO DEI 335

Il tradizionale pellegrinaggio dei romani alle Fosse Ardeatine

La manifestazione ufficiale - Corone e fiori deposti sul sacrario da delegazioni del P.C.I., del P.S.I., delle organizzazioni sindacali, dell'A.N.P.I.

Il sacrificio dei 335 martiri della libertà trucidati dai nazisti è stato ieri solennemente ricordato alle Fosse Ardeatine che sono state meta per tutta la giornata di un ininterrotto pellegrinaggio di congiunti ed amici dei caduti, di folle di cittadini e di un gran numero di autorità e personalità.

Le manifestazioni hanno avuto inizio alle ore 8,30 quando il gen. Rodia, consigliere militare del Presidente della Repubblica, ha deposto una corona di alloro, mentre presta vano servizio d'onore i corazzieri i quali tra le loro file annoverano anche un caduto.

Presenti i vice presidenti del Senato e della Camera, il ministro De Caro, il sen. Cadorna, numerosi altri parlamentari, rappresentanti diplomatici, consiglieri ed assessori provinciali e comunali, rappresentanti delle associazioni partigiane, delegazioni delle organizzazioni dei lavoratori e delle varie associazioni democratiche, ed una gran folla di cittadini ha avuto luogo alle ore 10,30 la cerimonia ufficiale.

La tragica giornata del 24 marzo 1944 è stata rievocata con nobili parole dal dr. Leonardo Azzarita, presidente dell'Associazione nazionale famiglie italiane martiri.

Ha preso quindi la parola dopo un breve discorso del sindaco, il sottosegretario onorevole Russo.

Dopo aver sottolineato come sia necessario oggi difendere la Resistenza «a viso aperto, contro le calunnie, contro le ingiurie», l'on. Russo ha così concluso: «I 335 delle Ardeatine e tutti gli altri caduti della guerra sono morti perchè noi potessimo vivere in un mondo migliore, noi che di questa libertà beneficiamo dobbiamo onorare i nostri caduti con l'opera. Tutta questa zona ha la terra impregnata di sangue di martiri, ci quelli di Calisto e quasi delle Ardeatine; testimoniamo i più alti ideali con la morte. Continuiamo a noi ci testimoniamo con la vita e con l'opera».

Un gran numero di delegazioni e di cittadini hanno recato in omaggio floreale ai 335 martiri durante la giornata di ieri. In mattinata la Camera del Lavoro e una delegazione di [illegible] si sono recati a deporre un mazzo di rami. Numerose corone e mazzi e cuscini di fiori sono stati recati dai rappresentanti dei sindacati degli autoferrotranvieri, alimentaristi, lavoratori del gas, metalmeccanici, poligrafici e cartai.

Dalle sezioni del PCI sono pure affluite molte delegazioni di compagni e compagne. La delegazione della Federazione del PCI, con a capo il senatore Massini, ha deposto alle 16 una corona d'alloro sul sacrario. Altre corone ed altri fiori sono stati deposti dalle delegazioni della CGIL, dell'ANPI, della Federazione del PSI.

Comizi di oggi

Alle ore 16,30 a Portuense avrà luogo un comizio che sarà tenuto dal compagno Luciano Lazzi. Un altro comizio si terrà al Quarticciolo dove parlerà il dott. M. Lanuti.

Martedì alle ore 18,30 il compagno Franchellucci terrà un comizio all'Acquedotto Alessandrino.

Assemblea dei giovani dei Mercati generali

Promossa dal sindacato provinciale facchini, avrà luogo questa mattina alle ore 9,30 nella sede del sindacato (Via Aventino 26) in preparazione della Conferenza della gioventù operaia che si terrà generale dei giovani operatori lavoratori dei Mercati generali.

Congresso dei segretari comunali e provinciali

In Campidoglio si è inaugurato il IV Congresso nazionale dei segretari comunali e provinciali presenti i Sottosegretari Bisori e Zelioli, numerosi parlamentari il Segretario generale del Comune di Roma e rappresentanti delle amministrazioni locali.

Il Presidente del Congresso Michele Indisco, ha illustrato le funzioni dei segretari comunali e provinciali nel piano de-

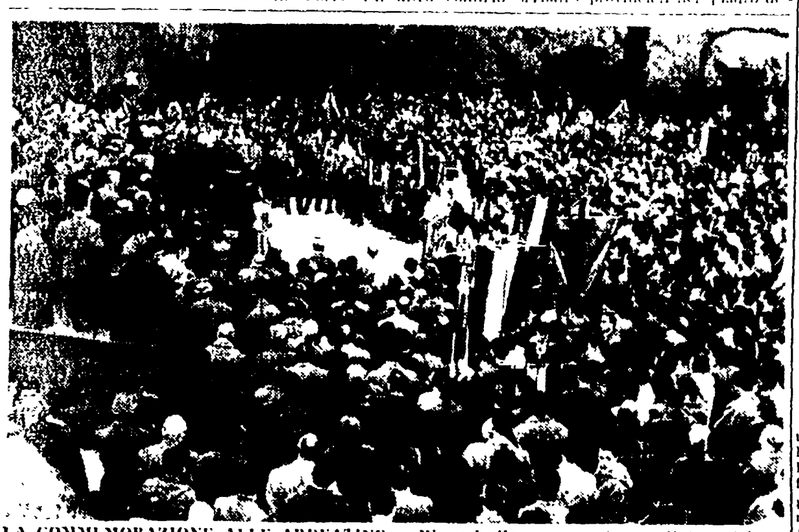

LA COMMEMORAZIONE ALLE ARDEATINE - Dinanzi alle rappresentanze diplomatiche, del governo, delle associazioni partigiane, delle organizzazioni del lavoro e ad una gran folla di cittadini e di congiunti dei Caduti, l'on. Russo rievoca a nome del governo la tragica giornata del 24 marzo 1944

Stamane il congresso dell'ANPI provinciale

Questa mattina alle ore 9,30, nella sala del cinema Esperia in piazza Sonnino, avranno inizio i lavori del congresso provinciale dell'ANPI, al quale, come è noto, hanno dato la loro adesione numerosi esponenti della lotta partigiana. Vivissima è l'attesa per il discorso che, in apertura dei lavori, pronuncerà il sen. Enrico Mole, vice-Presidente del Senato, il quale, come è noto, commemorerà anche il sacrificio dei Caduti alle Fosse Ardeatine, di cui ieri è ricorso l'anniversario.

I lavori del congresso non si esauriranno nella seduta mattutina. Nel pomeriggio, il congresso proseguirà nei locali del circolo «Carlo Pisacane», in via Monte Asolone 15.

Manifestazioni di oggi per il Congresso della donna

Oggi avranno luogo le seguenti manifestazioni in preparazione del Congresso della donna romana: Monteverde Nuovo, largo Ravizza, alle 10 e 30 M. L. Nitti, Trullo alle 16 e 30 M. Malaspina, Tivoli alle 16 nella sezione del PCI I. Ingrao, Settecamini alle 9,30 E. Riccio, Maccarese alle 15 O. Benedetti, Fregene alle 11 M. Oradei.

Tratto illeso da sotto l'autobus

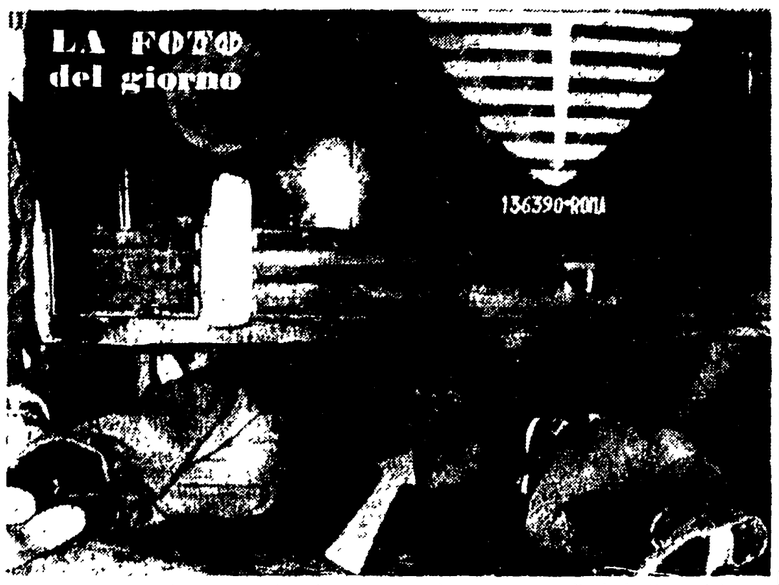

Il traffico in via del Corso è rimasto bloccato, ieri pomeriggio, per mezz'ora, dalle 16,50 alle 17,20, in seguito a uno spaventoso incidente risoltosi, fortunatamente, senza gravi conseguenze. Gianfranco Bottaro, di 16 anni, abitante in via Luciano Manara 15, si è avventurato in bicicletta in via del Corso, proveniente da via Lata. Frastornato dal rumore dell'intensissimo traffico, non ha badato al sopraggiungere di un pesante veicolo, l'autobus della linea 90, primo orario, targato Roma 136390 proveniente da piazzale Flaminio.

L'incidente è stato fulmineo; il giovinetto è stato urtato in pieno ed è finito a terra, scomparendo sotto le ruote del pesante automezzo. Il conducente dell'autobus, Antonio Balzoni, di 50 anni, è sceso, pallidissimo in volto, dal posto di guida e non ha neanche guardato sotto il veicolo certo, come era, di trovarsi dinanzi ad uno spettacolo straziante; egli aveva frenato e la vettura, con le ruote bloccate, aveva trascinato per sei metri il corpo del ciclista che, evidentemente era rimasto stritolato.

I passeggeri, ai quali si era aggiunta, nel frattempo, una folla di qualche migliaio di persone, ad un tratto, hanno udito, da sotto l'autobus, giungere un richiamo. Il fattorino dell'autobus si è chinato e, dopo aver gettato uno sguardo ha gridato: «E' vivo, è vivo...» Proprio in quel momento sono giunti i vigili del fuoco con una grue, un carro attrezzi, un'autoambulanza e una camionetta radio-collegata. Due uomini si sono insinuati sotto l'automezzo per tentare di strappare il corpo del giovanetto dall'incomoda posizione; ma sono stati sforzi vani: il piede destro di Gianfranco Bottaro era rimasto incastrato tra la ruota anteriore e il tamburo del freno, mentre il suo corpo era finito di traverso oltre l'assale e la coppa del motore.

E' stato necessario sollevare l'autobus. Un potente crik è stato sistemato sotto le sospensioni e lentamente il veicolo è stato spostato. E' stata questione di pochi minuti che, tuttavia debbono essere parsi secoli al giovinetto il quale, rinfrancato dalle parole dei vigili, si è bagnato le labbra con del cognac e, in silenzio, ha atteso che il lavoro venisse portato a termine.

Un quarto d'ora dopo l'incidente, adagiato su una barella dei vigili, ha fatto ingresso nel pronto soccorso del San Giacomo. I sanitari si sono prodigati per apprestargli le prime cure, nella certezza che egli avesse riportato gravissime lesioni: con sorpresa hanno constatato che, oltre a qualche contusione di poco conto, il giovinetto non aveva riportato altri danni. Ne hanno ordinato il ricovero, più che altro per misura precauzionale.

ERA DOMESTICA IN UNA CASA DI VIA NINO BIXIO

Stanca della vita a sedici anni una ragazza si getta dal 6° piano

Indagini della polizia sull'agghiacciante episodio — La fanciulla ricoverata in fin di vita — Una donna sviene vedendola precipitare

Verso le ore 19 di ieri sera una camionetta rossa della polizia è entrata nel cortile dell'ospedale S. Giovanni e si è fermata davanti all'ingresso del pronto soccorso. Alcuni infermieri sono accorsi incontro all'automezzo e poco dopo, su una barella, il corpo inerte e insanguinato di una fanciulla è stato trasportato in sala operatoria.

Nel vicino ufficio del posto di polizia il maresciallo ha aperto il brogliaccio nel quale vengono elencati tutti i «casi» che nella giornata si presentano all'ospedale, e vi ha scritto i primi elementi in suo possesso sulla ragazza che stava lottando in quel momento tra la vita e la morte: Ivana Fiocchi, nata a Spoleto 16 anni fa e domestica presso la famiglia Spaterni in via Bixio 29, interno 10. Nel frattempo in via Bixio il Commissariato Esquilino stava conducendo le prime indagini sul nuovo caso.

Ivana Fiocchi, la giovane domestica, poco prima delle ore 19 si è buttata dalla finestra della sua camera posta al sesto piano dello stabile, abbattendosi sul selciato della strada con un tonfo sordo, soffocato, orribile. Una donna, che dalla finestra ha assistito al tragico volo, è svenuta. In quel momento, mentre i passanti e gli 'inquilini' dello stabile accorrevano intorno al corpo esanime della sventurata, è passata per via Bixio una «campagnola» della Mobile con a bordo il maresciallo De Blasio il quale, aiutato da un passante, ha trasportato la ragazza all'ospedale.

Finora non è stato possibile accertare i motivi del folle gesto compiuto da Ivana Fiocchi. Le sue condizioni, fino a ieri sera erano disperate. Nella sua stanzetta è stata trovata una lettera nella quale chiede perdono alla famiglia presso la quale lavorava per il dolore che avrebbe arrecato chiudendo il suo disperato messaggio con le parole: «Sono stanca della vita». Il signor Spaterni non sa spiegarsi come sia potuto accadere quella tragedia. Egli quando Ivana si è gettata dalla finestra, stava scendendo le scale: ha udito il tonfo di quel corpo sul selciato e le grida di raccapriccio di alcune donne. Un'ora prima, secondo alcuni casigliani, il signor Spaterni rientrando in casa, ha trovato nell'appartamento la sua domestica in compagnia di un giovane sconosciuto. La porta d'ingresso era aperta e il padrone di casa ha invitato il giovane ad uscire. Anch'egli è uscito con lo sconosciuto, pare per recarsi al commissariato. Quando il signor Spaterni è tornato ha trovato Ivana che s'affaccendava in cucina.

Domani Berlinguer alla sezione Salario

Domani, a conclusione della campagna di tesseramento «Togliatti» per le ragazze, si terrà presso la sezione Salario (Via Sebino) alle ore 18 una serata in onore delle costruttrici della FGC di Roma e delle altre provincie nel corso della quale parlerà il compagno Enrico Berlinguer, segretario della Federazione giovanile comunista.

Vittoria della CGIL all'officina Partencpe

Hanno avuto luogo ieri le elezioni per la commissione interna aziendale all'officina carica accumulatori Partenope di Roma-Termini azienda appaltatrice delle ferrovie dello Stato che hanno visto una nuova affermazione della lista unitaria della CGIL.

Tutti i 52 voti validi sono andati alla lista unitaria del SILAF che ha così conquistato i tre posti della Commissione interna.

Questa nuova affermazione della lista unitaria della CGIL, e quanto mai significativa se si considera che solo la decisa azione dei lavoratori ha imposto il riconoscimento dell'accordo interconfederale sulle commissioni interne e ha permesso le elezioni.

Ucciso dal crollo di un rudere dal quale strappava dell'edera

La vittima è un giovane di 21 anni - E' morto sul colpo - La sciagura è accaduta alle ore 17 di ieri in località Le Mura, nel comune di Poli

Un'orribile fine è toccata ieri pomeriggio a un giovane di Poli, recatosi in campagna per raccogliere un fascio di edera. Il giovane, Giuseppe Scacchi, di 24 anni, si è recato in contrada «Le Mura», dove esistono degli antichi ruderi a quali l'edera si è tenacemente abbarbicata, ed ha cominciato il suo singolare lavoro d'edera sarebbe poi stata per addobbo.

Ad un tratto, mentre a qualche metro dal suolo svelleva tralci del verde rampicante, ha udito uno scricchiolio sinistro. Non ha fatto in tempo a scendere e a rendersi conto di quanto accadeva: un muraglione, minato dalle recenti pioggie è venuto giù di schianto, investendolo con una gragnuola di sassi e seppellendolo.

Attratti dal rumore, sono accorsi dei contadini i quali hanno tentato febbrilmente di recare soccorso allo Scacchi. Purtroppo, non è stato possibile far nulla. Il giovane schiacciato da quei sassi era morto sul colpo. Dopo le constatazioni di legge, la salma è stata rimessa [illegible] di Bianca di Aramico e d'Italia e del Banco di Sicilia da un'accolta di [illegible] ed hanno denunciato, per associazione a delinquere e truffa Rocco [illegible] di 31 anni Antonuzzia Giuseppe di 39 anni Franco De Luca di 18 anni Salvatore Giuliano di 41 anni tutti agli arresti, Valter Mantovani di 36 anni da Terlizzi, il sedicente di Giovanni Mario [illegible] Paolo Nicolizzi, Corrado Fra[illegible] tutti latitanti, Antonio Grazia[illegible] di 48 anni da Sgurgola, Carlo Contado di 50 anni, Federico Moschetta di 50 anni da Anzio tutti [illegible], ed a piede libero Antonietta Scacchi, di 35 anni da Cerreto [illegible] Graziani e Guerra sono stati anche denunciati per falsificazione di porto d'armi e timbri, ed i Graziani anche per abusiva detenzione di armi ed esplosivi.

MARTEDI' A MONTEVERDE

Scoccimarro parlerà sul congresso del P.C.U.S.

Stamane alle ore 9 la riunione dei segretari delle cellule aziendali

Martedì alle ore 20 nei locali della sezione di Monteverde Vecchio il compagno Mauro Scoccimarro della segreteria del PCI parlerà all'attivo sul XX congresso del PCUS. Sullo stesso tema oggi alle ore 9 si terrà la riunione dei segretari delle cellule aziendali presso la sezione Monti (via Frangipane 40). Relatore il compagno Luciano Gruppi del Comitato Centrale. Alle ore 16 il compagno Vespa terrà l'attivo di Partito ad Acilia.

Domani mattina infine alle ore 9 a Trevi Colonna il compagno Giuliano Pajetta interverrà a una riunione dei compagni nella cellula SETI.

Arrestati e denunciati i falsificatori di assegni

I carabinieri del Nucleo di polizia giudiziaria di Roma sono giunti ieri a termine della loro indagine in merito a una truffa di centinaia di milioni compiuta ai danni di alcuni esercenti.

DAL 1° APRILE (MA CHE TARIFFE!)

L'autobus 96 collegherà il Trullo a Piazza Sonnino

L'ATAC comunica:

A decorrere dal 1 aprile verrà istituita la linea autobus 96 tra P. Madonna di Pompei (capolinea del Trullo) e P. Sonnino.

Il nuovo collegamento sarà: P. Madonna di Pompei, alla stazione Trastevere, itinerario della linea periferica 228 (via Tempio del Arvale, via del Trullo, via Portuense, via della Magliana Antica, via O. da Gubbio, piazza della Radio, stazione Trastevere), percorrendo poi il viale di Trastevere fino a piazza Sonnino (v. della VII Coorte).

Nel tratto di via Portuense, altezza vicolo degli Irlandesi, a piazza Sonnino il servizio verrà sussidiato con la linea 96 barrato.

Tariffe: piazza Madonna di Pompei-Staz. Trastevere, oppure piazza della Radio-piazza Sonnino: ordinario L. 20, ridotto L. 10, serale e festivo L. 25, *intero percorso*: ordinario L. 40; ridotto L. 20; serale e festivo L. 45.

La linea autobus periferica 228 seguirà ad essere esercitata sull'attuale percorso (stazione Trastevere, borgata Monte delle Piche) con corse prolungate fino alla località «Muratella».

La linea 228 barrato verrà invece soppressa perchè in tutto sostituita dalla linea 96 barrata.

S. è venuti finalmente incontro a una esigenza di cui ci siamo resi interpreti, se ben ricordiamo, fin dal 1952. La cosa che tuttavia sbalordisce è il livello delle tariffe 40 lire per l'intero percorso per una linea periferica-radiale! Coperta appena da sporadici miglioramenti di linea, continua dunque la corsa agli aumenti tariffari. Ma proprio nessuno ha niente da dire?

SONO STATI DENUNCIATI DAI CARABINIERI DI S. LORENZO IN LUCINA

Rilasciavano libretti di lavoro con firme e timbri contraffatti

I carabinieri del Nucleo di Polizia giudiziaria di Roma, dopo lunghe e pazienti indagini hanno accertato il rilascio di 268 libretti di lavoro falsificati ad altrettanti operai disoccupati della provincia sprovvisti del domicilio nel comune di Roma. A quanto dichiarano i carabinieri, sembrerebbe che l'impiegato della Anagrafe nelle ore pomeridiane compilasse alcuni certificati per il collocamento al lavoro, certificati che poi venivano portati per la registrazione all'Ufficio di collocamento, dove venivano rilasciati dei libretti di lavoro recanti le firme ed i timbri contraffatti. Non si sa [illegible] delle indagini, se realmente [illegible] responsabili è di questa falsificazione debba imputarsi ai due funzionari, i quali, da [illegible], interrogati, hanno dichiarato di essere assolutamente estranei al fatto. I carabinieri hanno individuato finora 268 casi. Gli intestatari dei libretti sono stati anche essi denunciati.

CONVOCAZIONI

Partito

I responsabili di massa [illegible]

Gli amministratori [illegible]

I segretari di sezione [illegible]

Gli organizzatori di sezione [illegible]

I responsabili quadri [illegible]

I responsabili dei CDS [illegible]

F.G.C.I.

Domani alle ore 19 [illegible]

Tutti i circoli delle ragazze [illegible]

Consulte Popolari

Domani alle ore 18,30 [illegible]

RADIO e TV

Programma nazionale - Ore 8, 13, 14, 20, 23,15: Giornale radio; 7: Buongiorno; 7,15: Lavoro italiano nel mondo; 7,45: La radio per i medici; 8,15: Rassegna stampa italiana; 8,30: Vita nei campi 10: Concerto; 10,15: «Il gavettino»; 11: Il lavoro italiano nel mondo; 12: Orchest. Savina; 13,20: Orchestra Anepeta; 14,15: Orchestra Nicelli; 14,30: Piccolo libro di lettura; 14,15: Trios Los Paraguatos; 15: «La Sardegna»; 15,30: Musica operistica; 16: Una partita di calcio; 17: Orchestra Ferrio; 17,30: Concerto sinfon.; 19,15 Musica da ballo; 19,45 La giornata sportiva; 20: Orchestra Cergoli; 20,45: Radiosport; 21: Ferino posta. 22: Voci dal mondo; 22,30: Concerto; 23,30. Questo campionato di calcio - Musica da ballo; 24: Ultime notizie.

Secondo programma - Ore 13,30: Giornale radio, 20: Radiosera; 8,30: Abbiamo trasmesso; 11,15: Mattinata in casa; 11: Abbiamo trasmesso 11,45: Sala Stampa Sport, 13 Canzoni di Sanremo, 13,45: Urgentissimo; 14 Orchestra Galassini; 15: Batticuore; 15,30: Sentimento e fantasia; 16: «La bella e il robot»; 17: Musica e sport; 18,40: Ballate con noi; 19,15: Breve selezione; 19,30: Orchestra Conte; 20,15: Giro ciclistico di Reggio Calabria; 20,30: Io, povero diavolo; 21: L'usignolo d'argento; 22: Sulle ali del canto. 22,30: Domenica sport; 23: Due sigarette nel buio.

Terzo programma - Ore 21: Il giornale del Terzo; 15,30: Concerto per orchestra; 15,55: Il libro del mese; 16,30: L. Ballanicola. Manata: suite dal balletto; 16,50: La scala mentica salernitana; 19 Biblioteca: 19,30: S. Prokofief: Concerto; 21,20: Mozart: «La finta giardiniera».

Televisione - Ore 26,30 e in chiusura; 10,15: La TV degli agricoltori. 16: Pomeriggio sportivo; 18: Notizie sportive, «Dopo cena», telecomedia di A. Whatsley; 20,55. Cine-rivista; 21: «L'affare», di C. Alvanello; 22,10: Varietà musicale, 23: La domenica sportiva.

SCIATICA – ARTRITI – REUMATISMI

Casa di Cura «IMMACOLATA CONCEZIONE» del Comm. Mario Sartori

Direttore Sanitario: prof. Dott. A. Fummi

Casa Madre: Roma, Via Pompeo Magno 14 - Telefono 355.823

Filiali: GENOVA, Via O. De Gaspari 19 - VARESE, Via Luigi Borri 64 - VENEZIA, San Simeon Piccolo 553 - BOLOGNA, Via Dal Lino 3 - FIRENZE, Via Telesio 10 - MONTECATINI TERME, Viale Manzoni 12 - PESCARA, Viale Michelangelo 32 - NAPOLI, Via San Pietro a Maiella 16 - MILAZZO (Messina), Via XX Settembre9

L'opuscolo con l'indicazione della cura si può avere gratis richiendolo ad uno qualsiasi degli indirizzi sopraindicati

(Autorizzazione ACIS 65159 del 3-3-1949)

PRIMA

VIA NAZIONALE - VIA ARENULA

CALZINI per uomo, derby, lastex, mako qualità extra	il paio L.	195
CALZE nylon per Signora con o senza cucitura	il paio »	295
GONNE pieghettate in tessuto lana unito o scozzese, per Signora	cad. »	1.950
GIACCHE sportive per uomo, tessuto novità, confezione accuratissima	cad. »	3.990
PANTALONI flanella lana per uomo	cad. »	1.990

VASTISSIMO ASSORTIMENTO IN ABITI E COSTUMI DA CERIMONIA PER BAMBINI

Tappeti sconto 25%

Poveretto!!! come soffre!!! Si ostina a non usare il famoso Callifugo Ciccarelli. In ogni farmacia a sole L. 100

DOBROVICH

GALLERIA COLONNA N. 18

FINO AL 31 MARZO a coloro che acquisteranno un taglio di abito per uomo

NON REGALERÀ

un secondo taglio di pari importo, ma venderà ai seguenti prezzi:

Tessuti pettinati uniti e fantasia estivi	L.	1.800 al mt.
Tessuti pettinati gran marca mezza stagione	„	3.100 »
Tessuti pettinati gran marca pesanti	„	4.200 »
Tessuti pettinati inglesi e nazionali delle migliori marche (Cerruti, Tallia, Giordano, Zegna, Fila, ecc. ecc)	„	5.500 »

PERMANENTE ESPOSIZIONE CON RELATIVI PREZZI

ASPIRAPOLVERE SIEMENS - HOOVER - A.E.G. - PROTOS - REM - FLCHIM da L. 7 000 in poi A LIRE 500 MENSILI

CUCINE con forno a gas ed elettrico Triplex - Siemens - Fargas - Onofri - Zoppas etc. da L. 1 500 mensili - Cucina Tecnocasa 2 fuochi e mezzo con forno L. 26 000

FRIGORIFERI BOSCH - SIEMENS - FIAT SIBIR - MAGNADYNE - AEG - PHILCO - GENERAL LEONARD ecc. da Lire 52.000 in poi a L. 2500 mens.

LAVABIANCHERIA HOOVER - RADY - RIBER - SIEMENS - NADIR - CIFAN - LINEN CANDY da 65 000 in poi 3000 mens.

RADIOSMIRE ROMA — Via del Gambero, 16 — ROMA VENDITA ANCHE IN 12 — 18 — 21 RATE

LUCIDATRICI PROTOS - SIEMENS - HOOVER - REM - MAGNADYNE da L. 26 000 in poi, A L. 1.500 MENSILI

RADIO Telefunken - Magnadyne - Philips - Marelli - Phonola Siemens - Voxson - 20 modelli portatili e a batteria da L. 16 000 in poi - A LIRE MILLE MENSILI

SCALDABAGNI OG - COSMOS - SIEMENS SABIANA - AEG - RADY - RADIANA - TRIPLEX ELETTRICI ed a GAS ecc. litri 80 - Da L. 22 000 in poi A LIRE 1 000 MENSILI

Mobili metallici per cucina Termosifoni elettrici e a gas Termoconvettori - Stufe VASTO ASSORTIMENTO ULTIME NOVITA' da L. 2.300

TELEVISORI: MAGNADYNE - PHONOLA - PHILIPS - MARELLI - TELEFUNKEN - VOXSON - SIEMENS ecc. da L. 120.000 in poi a L. 5.000 mensili