IN TERZA PAGINA

Sanderson-Hockert trionfano a Le Mans

di AUGUSTO PANCALDI

l'Unità DEL LUNEDI

ORGANO DEL PARTITO COMUNISTA ITALIANO

IN TERZA PAGINA

Vittorioso Cabianca nel Giro di Calabria

di ANTONIO GIGLIOTTI

ANNO XXXIII (Nuova Serie) - N. 31 (208) | LUNEDI' 30 LUGLIO 1956 | Una copia L. 25 - Arretrata L. 30

GLI AVVENIMENTI DEL GIORNO

SCIGEMITSU GIUNTO A MOSCA

MOSCA — Il ministro degli Esteri giapponese Mamoru Scigemitsu è giunto a Mosca per negoziare il trattato di pace. I colloqui cominceranno domani. Nella telefoto: Scigemitsu parla al suo arrivo all'aeroporto dove era atteso dal ministro degli Esteri sovietico Dimitri Scepilov (a sinistra)

MINACCE CONTRO L'EGITTO

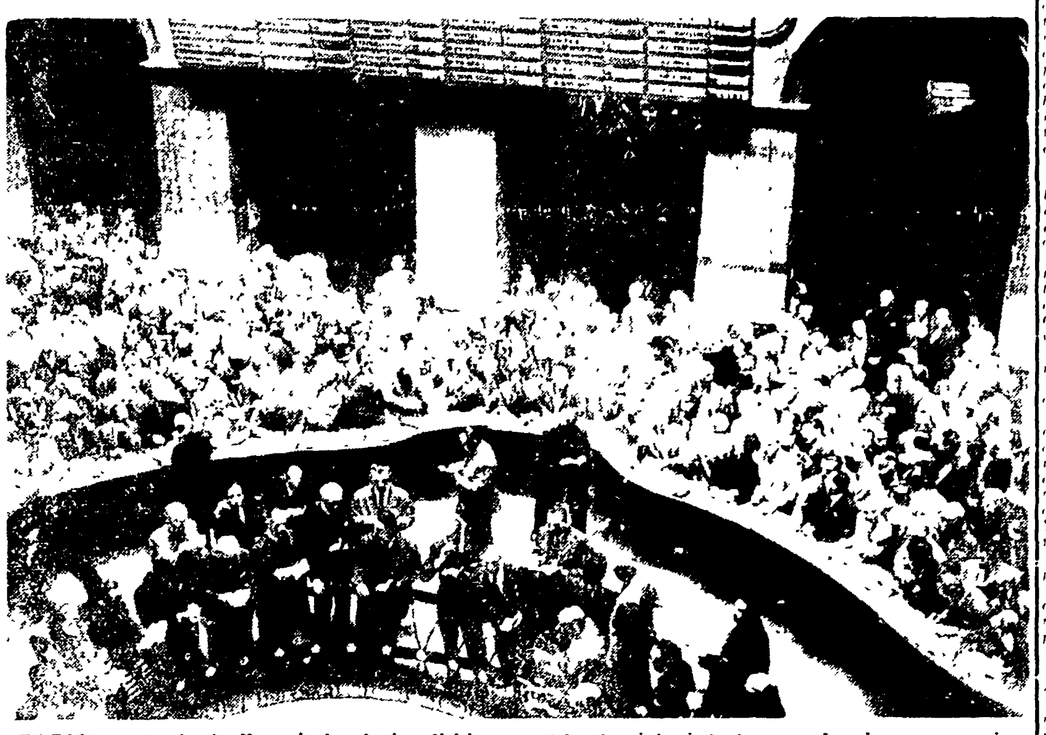

PARIGI — Anche la Francia ha deciso di bloccare i beni egiziani. Ieri sera a Londra sono cominciati i colloqui fra gli occidentali. I conservatori inglesi propongono pazzesche rappresaglie contro il Cairo. La «Pravda» ha sottolineato in un commento il pieno diritto dell'Egitto a nazionalizzare il canale di Suez. Nella telefoto: frenetica agitazione e scompiglio alla Borsa di Parigi, dove la decisione del governo egiziano ha provocato un terremoto finanziario

LE PRIME FESTE DEL «MESE»

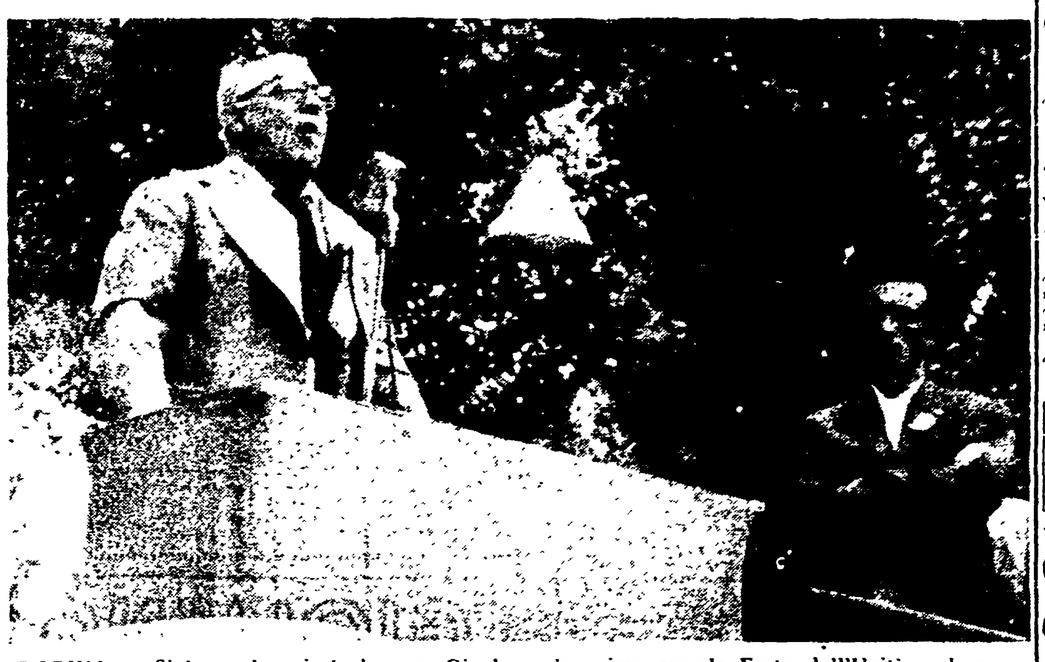

TORINO — Si è conclusa ieri al parco Ginzburg la prima grande Festa dell'Unità, nel corso della quale ha pronunciato un applaudito discorso il compagno Li Causi *(nella telefoto)* Altre tre feste, che con quella di Torino hanno segnato l'apertura del «Mese della stampa», si sono svolte ieri a Monteluco (Terni) dove ha parlato il compagno Umberto Terracini, a Varese, oratore il compagno Adamoli, e a Casalmaggiore, oratore il compagno Lajolo.

Su tutti questi avvenimenti leggete i nostri servizi in ottava pagina

SAREBBE STATO INVIATO ALLA SOCIETA' DI NAVIGAZIONE ITALIA

Rapporto confidenziale del comandante sulle cause del naufragio della "Doria,,

Le nuove rotte sulla "linea del sole,, - Due viaggi del "Conte Grande,, in sostituzione del transatlantico scomparso - Il racconto dei palombari che hanno raggiunto il relitto dell'"Andrea Doria,,

DALLA NOSTRA REDAZIONE

GENOVA, 29 — Secondo notizie, che mancano tuttora di una sicura conferma, il comandante della Andrea Doria avrebbe inviato un suo rapporto confidenziale alla sede genovese della società Italia, con partenza da Napoli, affondata nell'Atlantico. Un altro rapporto del comandante Calamai è stato inviato contemporaneamente al ministro Cattani attraverso un corriere diplomatico del consolato di New York, giunto stanotte a Roma su entrambi i bocconcini [illegible] ufficialmente e [illegible] attesi l'arrivo per [illegible] conto non è [illegible] di sorta, e il contenuto non potrà essere noto fino a quando non saranno stati [illegible] dal [illegible] che [illegible] tuttora in corso.

La notizia di un rapporto confidenziale inviato da Calamai alla società Italia è stata finora non confermata e smentita da una [illegible] pagina di navigazione, ma si hanno sufficienti motivi per ritenerla fondata. Il documento, destinato alla Italia, conterrebbe il punto di vista del comandante [illegible] sulle cause della sciagura e sul [illegible] trattenerebbe delle [illegible] prima anche la decisione del comandante [illegible] a prescindere [illegible] Tale [illegible] ha naturalmente un carattere ufficiale, ma è destinata a fornire alla società Italia [illegible] dei comandante [illegible] comandante [illegible] Calamai ha tuttavia [illegible] sull'opportunità [illegible] ufficiale [illegible] del comandante [illegible] preannunciare [illegible] dettagliate.

Particolare [illegible] è apparso intanto [illegible] a Genova [illegible] ha [illegible] recupero della nave [illegible] su fondale [illegible] 70 piedi [illegible] di New York. La [illegible] quattro [illegible] — e che per [illegible] ragioni ha [illegible] di [illegible] — ha tuttavia dichiarato [illegible] di [illegible] poche speranze [illegible] di un recupero.

Si potranno fare [illegible] tra [illegible] interpretato [illegible] la nave [illegible] recupero [illegible] Lamar [illegible] — e quella [illegible] — [illegible] Sea [illegible] che [illegible] il relitto [illegible] hanno [illegible] [illegible] del [illegible] del [illegible] del