

A CONCLUSIONE DELLE TRATTATIVE SEPARATE CON CISL E UIL

# La FIAT ha stracciato di fatto l'accordo per la riduzione dell'orario di lavoro

Prolungati persino gli orari del 1949 - La F.I.O.M. invita ad opporsi ai provvedimenti

La Confindustria respinge la richiesta dei sindacati per le 40 ore ai siderurgici

(Dalla nostra redazione)

**TORINO, 10** — Le trattative separate, in corso da qualche settimana, fra la Direzione della Fiat e i membri delle C. I. aderenti alla CISL e alla UIL in merito all'orario di lavoro si sono concluse ieri con gravissimi provvedimenti di prolungamento dell'orario di lavoro che interessano tutti gli operai della FIAT.

Tutti i provvedimenti sono stati comunicati ieri stesso ai membri delle C. I. eletti nelle liste F.I.O.M., separatamente dagli altri membri di C. I. senza quindi una vera e propria trattativa unitaria fra le Commissioni Interne e la Direzione come l'accordo interconfederale sulle funzioni delle C. I.

I provvedimenti della FIAT prolungano l'orario di lavoro solo per la settimana di cordoglio dell'anno scorso ma anche rispetto agli orari istituiti fin dal 1949. Gli orari settimanali stabiliti sono i seguenti (a partire dal 13 maggio):

Turno normale:  
Accordo 1949: ore 48  
Accordo 1956: ore 46

Prov. attuale: ore 40 e 3/4  
Primo e secondo turno:  
Accordo 1949: ore 45  
Accordo 1956: ore 44  
Prov. attuale: ore 48  
Terzo turno (notte):  
Accordo 1949: ore 42  
Accordo 1956: ore 40  
Prov. attuale: ore 43 e 1/2

Questi orari verranno effettuati da poco meno di 43 mila operai. Di questi, 25 mila operai — e precisamente gli operai della Mirafiori, delle Fonderie, della Sima, della Metallurgia e della Sede centrale — lavorano in sezioni nelle quali il turno di notte ha un notevole peso nel ciclo produttivo — subiranno un gravissimo disagio anche per quanto riguarda il periodo di refezione che, negli stabilimenti sopra indicati, viene ridotto a 3/4 d'ora e a mezz'ora per il primo turno.

Per quanto riguarda la questione salariale, i salari relativi alle ore in più previste dal prolungamento d'orario non verranno pagati immediatamente, ma saranno accantonati per essere corrisposti in una settimana di fermata da effettuare dopo il periodo feriale e da eventuali fermate da effettuare durante l'inverno. L'unico miglioramento salariale sarà costituito da un aumento del disagio turno di poco più di L. 20 al giorno nei giorni compresi nel periodo di prolungamento d'orario che opera corrisposto nella somma complessiva di circa 3500 lire in corrispondenza al periodo feriale.

Il periodo di prolungamento d'orario comprenderà con eventuale stabilità più di metà dell'anno.

Di fronte alla comunicazione di tali provvedimenti ai membri delle C. I. Fiat eletti nelle liste della F.I.O.M., i quali al momento dell'approvazione dell'istituzione di una trattativa unitaria sull'orario di lavoro ed avanzate concrete richieste per evitare il prolungamento, hanno espresso la protesta dei lavoratori.

La Segreteria della F.I.O.M. ha immediatamente condotto un primo esame dei gravissimi provvedimenti sull'orario di lavoro che sono usciti dalla trattativa separata fra la Direzione Fiat e i membri delle C. I. CISL e UIL. Sulla base di questo esame la Segreteria della F.I.O.M. ha emesso un comunicato in cui fra l'altro diceva:

«L'attuale prolungamento d'orario, che non è limitato ad alcune settimane ma si estende per più della metà dell'anno, straccia di fatto non solo l'accordo del 1956 sulla riduzione dell'orario di lavoro a parità di retribuzione ma tutti gli accordi in merito all'orario di lavoro che sono stati realizzati alla FIAT dopo la Liberazione, costituendo quindi un regresso inammissibile.

«L'attuale prolungamento d'orario, inoltre, menoma la base programmatica sulla quale si muovono oggi in Italia tutti i sindacati per il prossimo esame del contratto di lavoro e delle rivendicazioni della riduzione dell'orario di lavoro a parità di salario e della terza settimana di ferie interannuale retribuita e senza ricambio.

Questi principi di così grande valore sociale che sono già stati conquistati alla Olivetti e in alcune altre importanti aziende e per le quali il 23 maggio i siderurgici scenderanno in sciopero sono clamorosi dalla F.I.O.M. della CISL e dalla UIL, sono infatti negati nel modo più aperto dai provvedimenti della

stesso. Questi membri di C. I. sono trovati evidentemente in una situazione di assoluta impotenza, ma ciò deriva proprio dal fatto che essi non hanno voluto, anche di fronte a proposte inammissibili del padrone, rompere col sistema della discriminazione delle trattative separate, per presentarsi come Commissione interconfederale coll'appoggio di tutti i lavoratori, e quindi coll'unica forza della quale il padrone deve in ogni caso tener conto: l'unità dei lavoratori e del loro rappresentante.

La risposta degli industriali alle richieste dei siderurgici

La Confindustria ha risposto ieri negativamente alla richiesta avanzata dai siderurgici di un aumento del salario e di un'ora dell'orario di lavoro nel settore.

«Infine i provvedimenti della FIAT istituiscono il principio contrario al contratto di lavoro e tipicamente antisociale di far effettuare dagli operai del lavoro prima per pagarlo successivamente. A questo proposito va considerato che il contratto di lavoro prevede soltanto un'applicazione limitativa e di tutto alla recessiva di tale principio, coll'istituzione di eventuali recuperi di ore di lavoro che gli operai non abbiano potuto effettuare, ricorrendo a realizzare dopo il periodo di lavoro che non si è potuto prestare.

«A provvedimenti di tale gravità sindacale e sociale si ribellano alla FIAT dopo una trattativa separata, nella quale evidentemente ha prevalso il modo più massiccio del ricatto del padrone su quei membri di C. I. la cui influenza si è basata sul favore loro accordato dal padrone.

«Un'altra rivendicazione consistente nell'erogazione di un premio annuale sul quale i lavoratori avevano già richiesto un accordo. Dopo questa manifestazione comunitaria unitaria, con la quale i lavoratori hanno dimostrato la loro determinazione di raggiungere i loro giusti obiettivi, è augurabile che da parte della società si avvenga a tutti i consigli o si accetti l'inizio delle trattative.

La lotta dei ferrovieri del Baresse

BARI, 10. — Lo sciopero degli autoferrovieri continua oggi alle aziende SAER e Ital-Sud, alla Sud-Est stamane i 250 lavoratori dell'officina hanno sospeso il lavoro per protestare contro la sospensione dal lavoro di alcuni operai meccanici, fuochisti disposti dall'azienda come rappresaglia alla loro partecipazione allo sciopero dei giorni scorsi. I lavoratori si sono portati in Piazza Roma ove ha sede la direzione delle Ferrovie Sud Est e una delegazione si è recata negli uffici della direzione per chiedere l'immediato ritiro del provvedimento di sospensione.

Domani in tutte e cinque le aziende autoferrovierie (Sud-Est, Ferrotramviaria, Ferrovia calabro lucana, Ital-Sud e SAER) sarà ripreso lo sciopero dalle 10 alle 14. Per la stessa giornata di domani i lavoratori si riuniranno in assemblea per fare il punto sulla situazione.

Con il protrarsi della lotta il numero dei crumiri è scomparso completamente e tende a scomparire totalmente malgrado i ripetuti appelli al crumiraggio fatti da parte della CISL e nonostante il terrorismo delle direzioni aziendali.

E' da sottolineare che l'indignazione dei lavoratori è tanto più elevata in quanto la parte delle autorità (uffici dell'elevato ecc.) si tenta di valorizzare la CISL e l'azione di crumiraggio che essa conduce. L'ufficio del lavoro infatti con un atto antidemocratico e provocatorio ha tentato di escludere

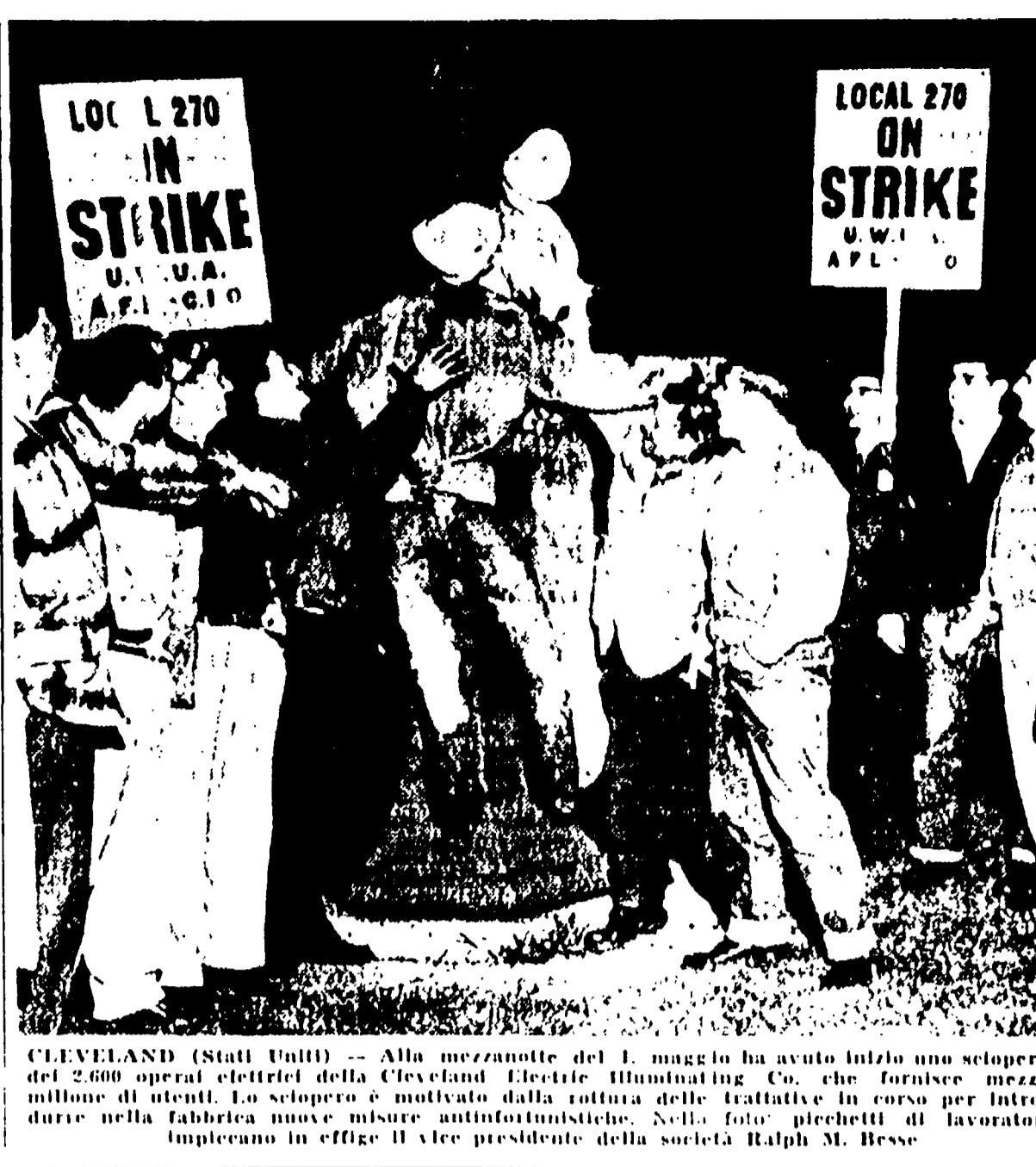

CLEVELAND (Stati Uniti) — Alla mezzanotte del 1. maggio ha avuto inizio uno sciopero dei 2.600 operai elettrici della Cleveland Electric Illuminating Co. che fornisce mezzo milione di utenti. Lo sciopero è motivato dalla rottura delle trattative in corso per introdurre nella fabbrica un nuovo contratto. Nella foto: picketti di lavoratori impegnati in effie il vice presidente della società Ralph M. Besse.

## Gli edili

(Continuazione dalla 1. pagina)

torio della categoria. La manifestazione ha registrato un completo successo. La media generale delle astensioni è stata tra le più alte fino ad oggi registrate. A Livorno la media generale è stata del 90% mentre nella terza provincia di lavoro ha toccato punte del 95-100 per cento.

A Piombino su circa 25 cantieri, 17 hanno registrato un'astensione del 100%, nei rimanenti cantieri la media è oscillata dal 84 al 87%. Solo una ditta edile con lavori all'interno dello stabilimento Ilva ha parzialmente lavorato. Un'astensione pressoché totale si è inoltre registrata tra i lavoratori edili di Venturina e Rosignano.

Nella mattinata a Livorno, nei locali della Camera del Lavoro si è riunito l'attivo provinciale del Sindacato edili. Al termine della riunione è stato approvato un ordine del giorno che è stato inviato al Presidente della Repubblica.

Lo sciopero ad Arezzo Siena e Pistoia

L'astensione dal lavoro ad Arezzo è stata praticamente totale poiché solo pochi lavoratori si sono presentati ai cantieri. Anche in provincia lo sciopero ha avuto analoghi allineamenti, in particolare a Bibbiena, alle dighe di Levane e Laterina, a S. Giovanni Valdarno e a Montevarchi. Santa Barbara nel comune di Cavriglia dove si sta costruendo una delle più grandi centrali termoelettriche d'Europa soltanto 14 dei 400 edili dell'impresa Giovinetti si sono presentati al lavoro. Dai dati forniti dalla C.I.L. di Arezzo risulta che le astensioni in tutta la provincia raggiungono la percentuale del 90%.

Gli edili del Senese hanno partecipato compatto allo sciopero, indetto dalle tre organizzazioni sindacali, i dati che abbiamo indicato un'astensione dal lavoro del 95% a Siena ed del 98% a San Gimignano e Sovicille.

Nel comune di Abbadda San Salvatore, Prato, Cortina, Montemurlo, Montecatini, Sarteano, Colle Val d'Elsa, Buonconvento, San Quirico d'Orcia, Chiusi risulta che l'astensione dal lavoro ha raggiunto percentuali altissime quali non si erano avute da alcuni anni a questa parte; comunque non inferiori al 95%.

A Poggibonsi ha scioperato il 100% della categoria.

Per Pistoia le percentuali nel maggior numero di cantieri della provincia sono state: Pistoia capoluogo 95%, Pescia 98%, Lamporecchio e Marzano 100%, Montecatini 77%, Montale 60%, S. Piero Agliana 95%.

Manifestano per il lavoro a Potenza

POTENZA, 10. — Gli edili e i disoccupati del capoluogo, come anche quelli di Acerenza, Geraci Luceania e Venosa, grossi e importanti centri della provincia, hanno scioperato e manifestato ieri per le vie cittadine. Tutti — compresa la CISL — hanno chiesto all'autorità attraverso delegazioni unitarie composte anche da donne, come ad Acerenza, l'immediata ripresa dei lavori per le opere in corso che sono state sospese da mesi, e il finanziamento delle altre opere progettate e approvate e mai iniziate.

Alle delegazioni che continuano a susseguirsi presso la prefettura, il prefetto risponde a tutto allo stesso modo: «Non abbiamo fondi, non sappiamo come trovare i finanziamenti, l'on. Colombo fa arrivare in prefettura telegrammi e proclama per lavoro, senza tener conto che ci vogliono principalmente i finanziamenti».

Su un di questi argomenti della provincia di Potenza, solo 2800-3000 lavorano in 3-4 mesi all'anno e fra questi una gran parte presta la sua opera senza un contratto con paghe stabilite individualmente agli stessi datori di lavoro.

## UNA RICHIESTA DEI COLTIVATORI AL GOVERNO

### Adeguare i prezzi del tabacco ai costi

L'aggiornamento delle attuali disposizioni che regolano la coltivazione dei tabacchi

Si è tenuta ieri a Roma a palazzo della Valle Fascesca una riunione della Commissione Unione tabaccaicoltori italiani. Al termine della relazione dell'UTI, è stato votato un'ordine del giorno nel quale «si sostiene la necessità di procedere ad ulteriori adeguamenti, onde riequilibrare i ricavi ai sempre crescenti costi di produzione, tenuto anche conto che un equo compenso potrà influire decisamente sul progressivo miglioramento qualitativo dei prodotti».

Preso in esame il D.M. 8 agosto 1956, concernente i nuovi criteri di attribuzione degli aumenti in funzione degli impieghi dei tabacchi nelle manifatture, è stato approvato l'ordine del giorno amministrativo dei Monopoli. L'UTI avverte che eventuali modifiche dei sistemi tradizionalmente seguiti potranno essere prese in considerazione, o in esame, solo quando si sarà provveduto al problema del destino del ricordato equilibrio tra ricavi e costi e si sarà trovato modo di assicurare una giusta e stabile remunerazione dei produttori e riatterma infine il «diritto» e il «dovere» della categoria di collaborare con la amministrazione dei Monopoli sul piano di una adeguata parità di rapporti».

Per raggiungere tali scopi, l'Unione tabaccaicoltori italiani ha chiesto con insistenza che si proceda speditezza all'aggiornamento delle vigenti, talvolta anacronistiche norme che regolano la coltivazione dei tabacchi indigeni, che si avvino a sollecitare l'attuazione del piano di sviluppo economico, e il piano di sviluppo economico. Esso si articola poi da un lato nella unificazione dei contributi, in

«Nuovo provvedimento contro Rinaldi ed Ortolani

Il Comitato centrale del Sindacato nazionale barbaocci e piccoli autotrasportatori riunificati, presieduto da Rinaldi ed Ortolani, ha deciso di denunciare il contratto di lavoro a parità di salario e della terza settimana di ferie interannuale retribuita e senza ricambio, sottoscritto con la società di Rinaldi ed Ortolani, tanto dalle varie cariche da essi ricoperte nel Sindacato, quanto da quelle acquistate da altri Enti in virtù delle loro qualità sindacali.

Il Comitato centrale ha denunciato, inoltre, la costituzione della commissione di sciopero presieduta da Rinaldi ed Ortolani, e ha chiesto un'assemblea straordinaria del Sindacato.

Concludendo ieri sera al ridotto del Teatro Eliseo in Roma un Convegno promosso dalla CISL sulla sicurezza sociale, l'on. Giulio Pastore ha annunciato un piano della sua organizzazione sindacale per la riforma radicale dell'attuale sistema sanitario previdenziale.

Il piano della CISL parte dai due principi essenziali: a) superamento del principio assicurativo per giungere a quello della sicurezza sociale; b) legame tra la politica di sicurezza sociale e il piano di sviluppo economico. Esso si articola poi da un lato nella unificazione dei contributi, in

## Tre giorni di sciopero alla Pertusola di Crotona per ottenere nuovi premi di cottimo e d'incentivo

Su 570 lavoratori solo 7 si sono recati in fabbrica durante il primo giorno - Chiesto anche un premio annuale - Oggi nuovamente in sciopero i lavoratori di tutte e cinque le aziende ferrotramviarie del Baresse

CATANZARO, 10. — Questa mattina i lavoratori della Pertusola di Crotona, hanno iniziato uno sciopero che avrà la durata di 3 giorni. Questa azione sindacale, indetta all'unanimità dalla commissione interna, è sostenuta dalle organizzazioni sindacali della CISL, UIL ed UIL, ed ha ottenuto l'adesione della quasi totalità dei lavoratori. Infatti, sui 570 lavoratori, solo 7 erano presenti in fabbrica dopo l'ingresso del primo turno e dei lavoratori della manutenzione.

Motivo dello sciopero: oltre alle rivendicazioni nazionali, sono state avanzate alcune richieste di carattere aziendale, tra cui la più importante è la nuova regolamentazione del lavoro a tempo e di incentivo di cui i lavoratori sentono l'esigenza e sulla quale non può non essere d'accordo la maggior parte dei componenti della

direzione della fabbrica.

«Un'altra rivendicazione consistente nell'erogazione di un premio annuale sul quale i lavoratori avevano già richiesto un accordo. Dopo questa manifestazione comunitaria unitaria, con la quale i lavoratori hanno dimostrato la loro determinazione di raggiungere i loro giusti obiettivi, è augurabile che da parte della società si avvenga a tutti i consigli o si accetti l'inizio delle trattative.

La lotta dei ferrovieri del Baresse

BARI, 10. — Lo sciopero degli autoferrovieri continua oggi alle aziende SAER e Ital-Sud, alla Sud-Est stamane i 250 lavoratori dell'officina hanno sospeso il lavoro per protestare contro la sospensione dal lavoro di alcuni operai meccanici, fuochisti disposti dall'azienda come rappresaglia alla loro partecipazione allo sciopero dei giorni scorsi. I lavoratori si sono portati in Piazza Roma ove ha sede la direzione delle Ferrovie Sud Est e una delegazione si è recata negli uffici della direzione per chiedere l'immediato ritiro del provvedimento di sospensione.

Domani in tutte e cinque le aziende ferrotramviarie (Sud-Est, Ferrotramviaria, Ferrovia calabro lucana, Ital-Sud e SAER) sarà ripreso lo sciopero dalle 10 alle 14. Per la stessa giornata di domani i lavoratori si riuniranno in assemblea per fare il punto sulla situazione.

Con il protrarsi della lotta il numero dei crumiri è scomparso completamente e tende a scomparire totalmente malgrado i ripetuti appelli al crumiraggio fatti da parte della CISL e nonostante il terrorismo delle direzioni aziendali.

E' da sottolineare che l'indignazione dei lavoratori è tanto più elevata in quanto la parte delle autorità (uffici dell'elevato ecc.) si tenta di valorizzare la CISL e l'azione di crumiraggio che essa conduce. L'ufficio del lavoro infatti con un atto antidemocratico e provocatorio ha tentato di escludere

da un tentativo di composizione della vertenza il sindacato unitario.

Sospeso lo sciopero dell'A.N.A.S.

La Segreteria della CGIL, si è riunita con quello della Ferrovie meridionali e della Ferrovie del Nord, per esaminare la situazione determinata a seguito della mancata soluzione di un problema di natura giuridica concernente il riordinamento strutturale dell'Azienda della Stada, 21 maggio 1957.

L'organizzazione sindacale, in presenza del fatto nuovo costituito dalla crisi governativa ha deciso di sospendere lo sciopero.

Incontro per Montalcene tra Vigorelli e sindacati

Lunedì sciopereranno, in appoggio ai saldati elettrici di Montalcene che hanno interca-

## PER LE SCUOLE MEDIE SUPERIORI

### Calendario degli esami

Le prove scritte, per la sessione estiva, avranno inizio il 24 giugno

Il ministero della P. I. ha reso ieri noto il calendario degli esami di maturità classica, scientifica, umanistica e magistrale, per la sessione estiva, che avranno inizio il 24 giugno.

24 giugno (18 settembre): latino classico; greco; filosofia; matematica; matematica magistrale; 25 giugno (19 settembre): latino italiano; greco; filosofia; matematica; matematica magistrale; 26 giugno (20 settembre): italiano-latino; greco; filosofia; matematica; matematica magistrale; 27 giugno (21 settembre): greco; filosofia; matematica; matematica magistrale; 28 giugno (22 settembre): lingua straniera per la maturità scientifica; 29 giugno (23 settembre): lingua straniera per la maturità scientifica; 30 giugno (24 settembre): matematica magistrale; 1° luglio (25 settembre): matematica magistrale; 2° luglio (26 settembre): matematica magistrale; 3° luglio (27 settembre): matematica magistrale; 4° luglio (28 settembre): matematica magistrale; 5° luglio (29 settembre): matematica magistrale; 6° luglio (30 settembre): matematica magistrale; 7° luglio (1° ottobre): matematica magistrale; 8° luglio (2° ottobre): matematica magistrale; 9° luglio (3° ottobre): matematica magistrale; 10° luglio (4° ottobre): matematica magistrale; 11° luglio (5° ottobre): matematica magistrale; 12° luglio (6° ottobre): matematica magistrale; 13° luglio (7° ottobre): matematica magistrale; 14° luglio (8° ottobre): matematica magistrale; 15° luglio (9° ottobre): matematica magistrale; 16° luglio (10° ottobre): matematica magistrale; 17° luglio (11° ottobre): matematica magistrale; 18° luglio (12° ottobre): matematica magistrale; 19° luglio (13° ottobre): matematica magistrale; 20° luglio (14° ottobre): matematica magistrale; 21° luglio (15° ottobre): matematica magistrale; 22° luglio (16° ottobre): matematica magistrale; 23° luglio (17° ottobre): matematica magistrale; 24° luglio (18° ottobre): matematica magistrale; 25° luglio (19° ottobre): matematica magistrale; 26° luglio (20° ottobre): matematica magistrale; 27° luglio (21° ottobre): matematica magistrale; 28° luglio (22° ottobre): matematica magistrale; 29° luglio (23° ottobre): matematica magistrale; 30° luglio (24° ottobre): matematica magistrale; 31° luglio (25° ottobre): matematica magistrale; 1° agosto (26° ottobre): matematica magistrale; 2° agosto (27° ottobre): matematica magistrale; 3° agosto (28° ottobre): matematica magistrale; 4° agosto (29° ottobre): matematica magistrale; 5° agosto (30° ottobre): matematica magistrale; 6° agosto (31° ottobre): matematica magistrale; 7° agosto (1° novembre): matematica magistrale; 8° agosto (2° novembre): matematica magistrale; 9° agosto (3° novembre): matematica magistrale; 10° agosto (4° novembre): matematica magistrale; 11° agosto (5° novembre): matematica magistrale; 12° agosto (6° novembre): matematica magistrale; 13° agosto (7° novembre): matematica magistrale; 14° agosto (8° novembre): matematica magistrale; 15° agosto (9° novembre): matematica magistrale; 16° agosto (10° novembre): matematica magistrale; 17° agosto (11° novembre): matematica magistrale; 18° agosto (12° novembre): matematica magistrale; 19° agosto (13° novembre): matematica magistrale; 20° agosto (14° novembre): matematica magistrale; 21° agosto (15° novembre): matematica magistrale; 22° agosto (16° novembre): matematica magistrale; 23° agosto (17° novembre): matematica magistrale; 24° agosto (18° novembre): matematica magistrale; 25° agosto (19° novembre): matematica magistrale; 26° agosto (20° novembre): matematica magistrale; 27° agosto (21° novembre): matematica magistrale; 28° agosto (22° novembre): matematica magistrale; 29° agosto (23° novembre): matematica magistrale; 30° agosto (24° novembre): matematica magistrale; 31° agosto (25° novembre): matematica magistrale; 1° settembre (26° novembre): matematica magistrale; 2° settembre (27° novembre): matematica magistrale; 3° settembre (28° novembre): matematica magistrale; 4° settembre (29° novembre): matematica magistrale; 5° settembre (30° novembre): matematica magistrale; 6° settembre (1° dicembre): matematica magistrale; 7° settembre (2° dicembre): matematica magistrale; 8° settembre (3° dicembre): matematica magistrale; 9° settembre (4° dicembre): matematica magistrale; 10° settembre (5° dicembre): matematica magistrale; 11° settembre (6° dicembre): matematica magistrale; 12° settembre (7° dicembre): matematica magistrale; 13° settembre (8° dicembre): matematica magistrale; 14° settembre (9° dicembre): matematica magistrale; 15° settembre (10° dicembre): matematica magistrale; 16° settembre (11° dicembre): matematica magistrale; 17° settembre (12° dicembre): matematica magistrale; 18° settembre (13° dicembre): matematica magistrale; 19° settembre (14° dicembre): matematica magistrale; 20° settembre (15° dicembre): matematica magistrale; 21° settembre (16° dicembre): matematica magistrale; 22° settembre (17° dicembre): matematica magistrale; 23° settembre (18° dicembre): matematica magistrale; 24° settembre (19° dicembre): matematica magistrale; 25° settembre (20° dicembre): matematica magistrale; 26° settembre (21° dicembre): matematica magistrale; 27° settembre (22° dicembre): matematica magistrale; 28° settembre (23° dicembre): matematica magistrale; 29° settembre (24° dicembre): matematica magistrale; 30° settembre (25° dicembre): matematica magistrale; 1° ottobre (26° dicembre): matematica magistrale; 2° ottobre (27° dicembre): matematica magistrale; 3° ottobre (28° dicembre): matematica magistrale; 4° ottobre (29° dicembre): matematica magistrale; 5° ottobre (30° dicembre): matematica magistrale; 6° ottobre (31° dicembre): matematica magistrale; 7° ottobre (1° gennaio): matematica magistrale; 8° ottobre (2° gennaio): matematica magistrale; 9° ottobre (3° gennaio): matematica magistrale; 10° ottobre (4° gennaio): matematica magistrale; 11° ottobre (5° gennaio): matematica magistrale; 12° ottobre (6° gennaio): matematica magistrale; 13° ottobre (7° gennaio): matematica magistrale; 14° ottobre (8° gennaio): matematica magistrale; 15° ottobre (9° gennaio): matematica magistrale; 16° ottobre (10° gennaio): matematica magistrale; 17° ottobre (11° gennaio): matematica magistrale; 18° ottobre (12° gennaio): matematica magistrale; 19° ottobre (13° gennaio): matematica magistrale; 20° ottobre (14° gennaio): matematica magistrale; 21° ottobre (15° gennaio): matematica magistrale; 22° ottobre (16° gennaio): matematica magistrale; 23° ottobre (17° gennaio): matematica magistrale; 24° ottobre (18° gennaio): matematica magistrale; 25° ottobre (19° gennaio): matematica magistrale; 26° ottobre (20° gennaio): matematica magistrale; 27° ottobre (21° gennaio): matematica magistrale; 28° ottobre (22° gennaio): matematica magistrale; 29° ottobre (23° gennaio): matematica magistrale; 30° ottobre (24° gennaio): matematica magistrale; 31° ottobre (25° gennaio): matematica magistrale; 1° novembre (26° gennaio): matematica magistrale; 2° novembre (27° gennaio): matematica magistrale; 3° novembre (28° gennaio): matematica magistrale; 4° novembre (29° gennaio): matematica magistrale; 5° novembre (30° gennaio): matematica magistrale; 6° novembre (31° gennaio): matematica magistrale; 7° novembre (1° febbraio): matematica magistrale; 8° novembre (2° febbraio): matematica magistrale; 9° novembre (3° febbraio): matematica magistrale; 10° novembre (4° febbraio): matematica magistrale; 11° novembre (5° febbraio): matematica magistrale; 12° novembre (6° febbraio): matematica magistrale; 13° novembre (7° febbraio): matematica magistrale; 14° novembre (8° febbraio): matematica magistrale; 15° novembre (9° febbraio): matematica magistrale; 16° novembre (10° febbraio): matematica magistrale; 17° novembre (11° febbraio): matematica magistrale; 18° novembre (12° febbraio): matematica magistrale; 19° novembre (13° febbraio): matematica magistrale; 20° novembre (14° febbraio): matematica magistrale; 21° novembre (15° febbraio): matematica magistrale; 22° novembre (16° febbraio): matematica magistrale; 23° novembre (17° febbraio): matematica magistrale; 24° novembre (18° febbraio): matematica magistrale; 25° novembre (19° febbraio): matematica magistrale; 26° novembre (20° febbraio): matematica magistrale; 27° novembre (21° febbraio): matematica magistrale; 28° novembre (22° febbraio): matematica magistrale; 29° novembre (23° febbraio): matematica magistrale; 30° novembre (24° febbraio): matematica magistrale; 1° dicembre (25° febbraio): matematica magistrale; 2° dicembre (26° febbraio): matematica magistrale; 3° dicembre (27° febbraio): matematica magistrale; 4° dicembre (28° febbraio): matematica magistrale; 5° dicembre (29° febbraio): matematica magistrale; 6° dicembre (1° marzo): matematica magistrale; 7° dicembre (2° marzo): matematica magistrale; 8° dicembre (3° marzo): matematica magistrale; 9° dicembre (4° marzo): matematica magistrale; 10° dicembre (5° marzo): matematica magistrale; 11° dicembre (6° marzo): matematica magistrale; 12° dicembre (7° marzo): matematica magistrale; 13° dicembre (8° marzo): matematica magistrale; 14° dicembre (9° marzo): matematica magistrale; 15° dicembre (10° marzo): matematica magistrale; 16° dicembre (11° marzo): matematica magistrale; 17° dicembre (12° marzo): matematica magistrale; 18° dicembre (13° marzo): matematica magistrale; 19° dicembre (14° marzo): matematica magistrale; 20° dicembre (15° marzo): matematica magistrale; 21° dicembre (16° marzo): matematica magistrale; 22° dicembre (17° marzo): matematica magistrale; 23° dicembre (18° marzo): matematica magistrale; 24° dicembre (19° marzo): matematica magistrale; 25° dicembre (20° marzo): matematica magistrale; 26° dicembre (21° marzo): matematica magistrale; 27° dicembre (22° marzo): matematica magistrale; 28° dicembre (23° marzo): matematica magistrale; 29° dicembre (24° marzo): matematica magistrale; 30° dicembre (25° marzo): matematica magistrale; 31° dicembre (26° marzo): matematica magistrale; 1° gennaio (27° marzo): matematica magistrale; 2° gennaio (28° marzo): matematica magistrale; 3° gennaio (29° marzo): matematica magistrale; 4° gennaio (30° marzo): matematica magistrale; 5° gennaio (31° marzo): matematica magistrale; 6° gennaio (1° aprile): matematica magistrale; 7° gennaio (2° aprile): matematica magistrale; 8° gennaio (3° aprile): matematica magistrale; 9° gennaio (4° aprile): matematica magistrale; 10° gennaio (5° aprile): matematica magistrale; 11° gennaio (6° aprile): matematica magistrale; 12° gennaio (7° aprile): matematica magistrale; 13° gennaio (8° aprile): matematica magistrale; 14° gennaio (9° aprile): matematica magistrale; 15° gennaio (10° aprile): matematica magistrale; 16° gennaio (11° aprile): matematica magistrale; 17° gennaio (12° aprile): matematica magistrale; 18° gennaio (13° aprile): matematica magistrale; 19° gennaio (14° aprile): matematica magistrale; 20° gennaio (15° aprile): matematica magistrale; 21° gennaio (16° aprile): matematica magistrale; 22° gennaio (17° aprile): matematica magistrale; 23° gennaio (18° aprile): matematica magistrale; 24° gennaio (19° aprile): matematica magistrale; 25° gennaio (20° aprile): matematica magistrale; 26° gennaio (21° aprile): matematica magistrale; 27° gennaio (22° aprile): matematica magistrale; 28° gennaio (23° aprile): matematica magistrale; 29° gennaio (24° aprile): matematica magistrale; 30° gennaio (25° aprile): matematica magistrale; 31° gennaio (26° aprile): matematica magistrale; 1° febbraio (27° aprile): matematica magistrale; 2° febbraio (28° aprile): matematica magistrale; 3° febbraio (29° aprile): matematica magistrale; 4° febbraio (30° aprile): matematica magistrale; 5° febbraio (1° maggio): matematica magistrale; 6° febbraio (2° maggio): matematica magistrale; 7° febbraio (3° maggio): matematica magistrale; 8° febbraio (4° maggio): matematica magistrale; 9° febbraio (5° maggio): matematica magistrale; 10° febbraio (6° maggio): matematica magistrale; 11° febbraio (7° maggio): matematica magistrale; 12° febbraio (8° maggio): matematica magistrale; 13° febbraio (9° maggio): matematica magistrale; 14° febbraio (10° maggio): matematica magistrale; 15° febbraio (11° maggio): matematica magistrale; 16° febbraio (12° maggio): matematica magistrale; 17° febbraio (13° maggio): matematica magistrale; 18° febbraio (14° maggio): matematica magistrale; 19° febbraio (15° maggio): matematica magistrale; 20° febbraio (16° maggio): matematica magistrale; 21° febbraio (17° maggio): matematica magistrale; 22° febbraio (18° maggio): matematica magistrale; 23° febbraio (19° maggio): matematica magistrale; 24° febbraio (20° maggio): matematica magistrale; 25° febbraio (21° maggio): matematica magistrale; 26° febbraio (22° maggio): matematica magistrale; 27° febbraio (23° maggio): matematica magistrale; 28° febbraio (24° maggio): matematica magistrale; 29° febbraio (25° maggio): matematica magistrale; 30° febbraio (26° maggio): matematica magistrale; 1° marzo (27° maggio): matematica magistrale; 2° marzo (28° maggio): matematica magistrale; 3° marzo (29° maggio): matematica magistrale; 4° marzo (30° maggio): matematica magistrale; 5° marzo (31° maggio): matematica magistrale; 6° marzo (1° giugno): matematica magistrale; 7° marzo (2° giugno): matematica magistrale; 8° marzo (3° giugno): matematica magistrale; 9° marzo (4° giugno): matematica magistrale; 10° marzo (5° giugno): matematica magistrale; 11° marzo (6° giugno): matematica magistrale; 12° marzo (7° giugno): matematica magistrale; 13° marzo (8° giugno): matematica magistrale; 14° marzo (9° giugno): matematica magistrale; 15° marzo (10° giugno): matematica magistrale; 16° marzo (11° giugno): matematica magistrale; 17° marzo (12° giugno): matematica magistrale; 18° marzo (13° giugno): matematica magistrale; 19° marzo (14° giugno): matematica magistrale; 20° marzo (15° giugno): matematica magistrale; 21° marzo (16° giugno): matematica magistrale; 22° marzo (17° giugno): matematica magistrale; 23° marzo (18° giugno): matematica magistrale; 24° marzo (19° giugno): matematica magistrale; 25° marzo (20° giugno): matematica magistrale; 26° marzo (21° giugno): matematica magistrale; 27° marzo (22° giugno): matematica magistrale; 28° marzo (23° giugno): matematica magistrale; 29° marzo (24° giugno): matematica magistrale; 30° marzo (25° giugno): matematica magistrale; 31° marzo (26° giugno): matematica magistrale; 1° aprile (27° giugno): matematica magistrale; 2° aprile (28° giugno): matematica magistrale; 3° aprile (29° giugno): matematica magistrale; 4° aprile (30° giugno): matematica magistrale; 5° aprile (1° luglio): matematica magistrale; 6° aprile (2° luglio): matematica magistrale; 7° aprile (3° luglio): matematica magistrale; 8° aprile (4° luglio): matematica magistrale; 9° aprile (5° luglio): matematica magistrale; 10° aprile (6° luglio): matematica magistrale; 11° aprile (7° luglio): matematica magistrale; 12° aprile (8° luglio): matematica magistrale; 13° aprile (9° luglio): matematica magistrale; 14° aprile (10° luglio): matematica magistrale; 15° aprile (11° luglio): matematica magistrale; 16° aprile (12° luglio): matematica magistrale; 17° aprile (13° luglio): matematica magistrale; 18° aprile (14° luglio): matematica magistrale; 19° aprile (15° luglio): matematica magistrale; 20° aprile (16° luglio): matematica magistrale; 21° aprile (17° luglio): matematica magistrale; 22° aprile (18° luglio): matematica magistrale; 23° aprile (19° luglio): matematica magistrale; 24° aprile (20° luglio): matematica magistrale; 25° aprile (21° luglio): matematica magistrale; 26° aprile (22° luglio): matematica magistrale; 27° aprile (23° luglio): matematica magistrale; 28° aprile (24° luglio): matematica magistrale; 29° aprile (25° luglio): matematica magistrale; 30° aprile (26° luglio): matematica magistrale; 1° maggio (27° luglio): matematica magistrale; 2° maggio (28° luglio): matematica magistrale; 3° maggio (29° luglio): matematica magistrale; 4° maggio (30° luglio): matematica magistrale; 5° maggio (31° luglio): matematica magistrale; 6° maggio (1° agosto): matematica magistrale; 7° maggio (2° agosto): matematica magistrale; 8° maggio (3° agosto): matematica magistrale; 9° maggio (4° agosto): matematica magistrale; 10° maggio (5° agosto): matematica magistrale; 11° maggio (6° agosto): matematica magistrale; 12° maggio (7° agosto): matematica magistrale; 13° maggio (8° agosto): matematica magistrale; 14° maggio (9° agosto): matematica magistrale; 15° maggio (10° agosto): matematica magistrale; 16° maggio (11° agosto): matematica magistrale; 17° maggio (12° agosto): matematica magistrale; 18° maggio (13° agosto): matematica magistrale; 19° maggio (14° agosto): matematica magistrale; 20° maggio (15° agosto): matematica magistrale; 21° maggio (16° agosto): matematica magistrale; 22° maggio (17° agosto): matematica magistrale; 23° maggio (18° agosto): matematica magistrale; 24° maggio (19° agosto): matematica magistrale; 25° maggio (20° agosto): matematica magistrale; 26° maggio (21° agosto): matematica magistrale; 27° maggio (22° agosto): matematica magistrale; 28° maggio (23° agosto): matematica magistrale; 29° maggio (24° agosto): matematica magistrale; 30° maggio (25° agosto): matematica magistrale; 31° maggio (26° agosto): matematica magistrale; 1° giugno (27° agosto): matematica magistrale; 2° giugno (28° agosto): matematica magistrale; 3° giugno (29° agosto): matematica magistrale; 4° giugno (30° agosto): matematica magistrale; 5° giugno (31° agosto): matematica magistrale; 6° giugno (1° settembre): matematica magistrale; 7° giugno (2° settembre): matematica magistrale; 8° giugno (3° settembre): matematica magistrale; 9° giugno (4° settembre): matematica magistrale; 10° giugno (5° settembre): matematica magistrale; 11° giugno (6° settembre): matematica magistrale; 12° giugno (7° settembre): matematica magistrale; 13° giugno (8° settembre): matematica magistrale; 14° giugno (9° settembre): matematica magistrale; 15° giugno (10° settembre): matematica magistrale; 16° giugno (11° settembre): matematica magistrale; 17° giugno (12° settembre): matematica magistrale; 18° giugno (13° settembre): matematica magistrale; 19° giugno (14° settembre): matematica magistrale; 20° giugno (15° settembre): matematica magistrale; 21° giugno (16° settembre): matematica magistrale; 22° giugno (17° settembre): matematica magistrale; 23° giugno (18° settembre): matematica magistrale; 24° giugno (19° settembre): matematica magistrale; 25° giugno (20° settembre): matematica magistrale; 26° giugno (21° settembre): matematica magistrale; 27° giugno (22° settembre): matematica magistrale; 28° giugno (23° settembre): matematica magistrale; 29° giugno (24° settembre): matematica magistrale; 30° giugno (25° settembre): matematica magistrale; 1° luglio (26° settembre): matematica magistrale; 2° luglio (27° settembre): matematica magistrale; 3° luglio (28° settembre): matematica magistrale; 4° luglio (29° settembre): matematica magistrale; 5° luglio (30° settembre): matematica magistrale; 6° luglio (1° ottobre): matematica magist