Gli avvenimenti sportivi

Scaduto il termine per gli stranieri

Stanotte alle 24, secondo quanto previsto dai punti 4 e 5 della riforma calcistica, è scaduto per le squadre di serie «A» il termine per il tesseramento degli stranieri: termine che subirà una proroga di 13 giorni solo per le squadre promosse dalla «B» vale a dire il Verona e la vincente dello spareggio odierno tra Alessandria e Brescia. Da stanotte dunque non si possono più acquistare o scambiare i calciatori stranieri: e per garantire all'opinione pubblica la stretta osservanza di queste norme la Federcalcio dovrà pubblicare — secondo gli impegni assunti — entro il giorno 26 l'elenco completo dei nuovi acquisti e degli scambi fra società effettuati entro il termine prestabilito. Pertanto in attesa della comunicazione ufficiale della Federcalcio non è facile fare un primo bilancio del movimento stranieri verificatosi in questa stagione; finora sono stati resi noti gli acquisti di Grillo (Milan), Sivori e Charles (Juventus), Vukas e Maschio (Bologna), Angelillo e Puskas (Inter), ma non si può prevedere se entro le 24 di stanotte siano stati depositati o spediti alla Federcalcio altri contratti riguardanti calciatori stranieri. Analogamente non si possono sapere con certezza gli eventuali scambi intercorsi tra le società: si era parlato per esempio di uno scambio tra il milanista Bredesen e l'udinese Lindskog, scambio di cui però non si è saputo più nulla. Attendiamo allora il 26 giugno, con la speranza che la Federcalcio voglia tenere fede ai suoi impegni e che il termine scaduto stanotte venga effettivamente fatto osservare a tutte le società senza trovare scappatoie per nessuno, che siano stati approntati e ratificati i «14 punti» per la rinascita va bene: ma ancora la Federcalcio deve dare una concreta prova della sua buona volontà. E la chiusura delle liste agli stranieri rappresenterà appunto il primo banco di prova per Barassi.

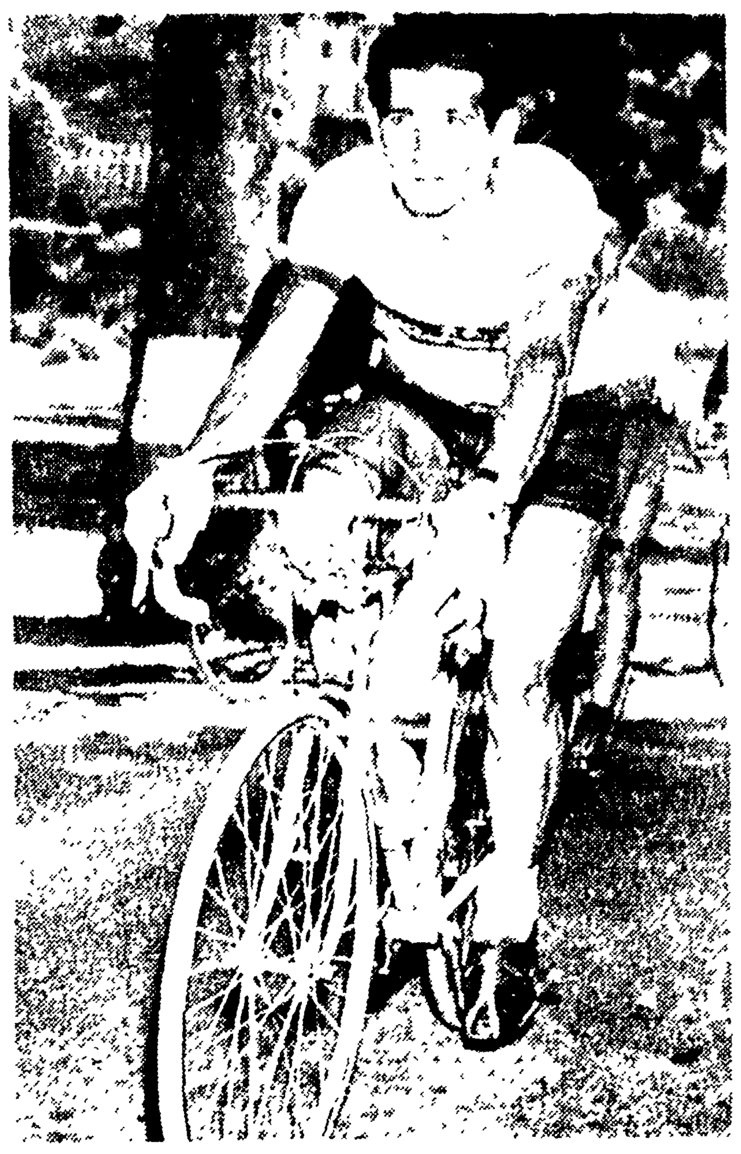

Dopo aver vinto il Giro NENCINI torna oggi a correre sulle strade di casa. A vincere fra i «suoi» Gastone ci tiene e se gli altri, toscani e no, vorranno «bloccarlo» dovranno sudare le proverbiali sette camicie

CICLISMO OGGI IL GIRO DI TOSCANA "SECONDA,, DEL CAMPIONATO TRICOLORE

Sono Nencini, Baldini, Fornara e Albani i più quotati candidati alla vittoria

Ma non bisogna trascurare anche le possibilità di Maule, Boni, Fabbri e Defilippis

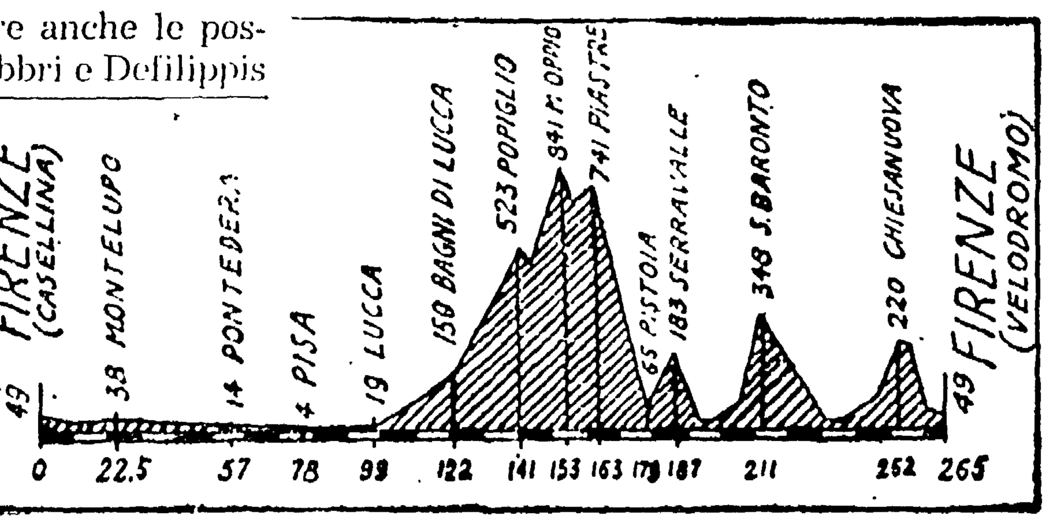

Il grafico altimetrico dell'odierno Giro della Toscana

(Dal nostro inviato speciale)

FIRENZE, 21 — *Il Giro di Toscana capita quest'anno, come suol dirsi, come il formaggio sui maccheroni. Capita mentre alcuni corridori nostrani stanno risalendo la scala dei valori internazionali, ridando al ciclismo di casa nostra quello smalto che, all'inizio della stagione, sembrava perduto irrimediabilmente.*

Capita dopo la vittoria di Nencini al «Giro», capita dopo la vittoria di Fornara in terra elvetica, capita dopo la conferma di Baldini, capita in un momento in cui il diagramma delle azioni dei corridori è in fase nettamente ascensionale.

Tutti questi «nodi», ora, giungeranno al «pettine», un pettine di buona marca, perchè così potrebbe definirsi l'attuale edizione del Giro di Toscana, valevole quale seconda prova del campionato italiano assoluto.

L'urto potrebbe risultare «terribile» perchè per molti è questione di prestigio: Nencini, a soli 3 punti da Albani che guida la classifica del campionato dopo il Giro di Campania con 10 punti, è, inutile dirlo, in condizioni fisiche e morali eccellenti. Oltretutto Nencini è toscano ed i toscani, che vedono in lui (non a torto) il continuatore delle gesta di Bartali e Magni di cui è saggio figlioccio, faranno fuoco e fiamme per sostenerlo.

D'altra parte Baldini, che gli è ad un punto (6) e che ha dimostrato di sapersela ben giostrare anche sulle rampe corra perlomeno mantenere una buona posizione per dare «l'a fondo» nella prova a cronometro del campionato italiano (il Giro del Lazio).

Ma non dimentichiamo Albani che nelle corse in linea è sempre uno spauracchio, egli guida la classifica, non si è sciupato troppo al «Giro» probabilmente per trovarsi in forma per il campionato al quale il «ragionier Giorgio» tiene in modo particolare. Dal San Baronto alle Cascine ha il tempo eventualmente necessario per «rientrare» e farsi giustizia in volata.

Principalmente su questi tre nomi ruota l'interesse del Giro di Toscana: ma ciò non toglie che altri pretendenti s'intromettano a far da quarto incomodo.

Ma chi?

Maule, per esempio, Moser (cosa aspetta a venir fuori?), Boni, Fabbri, Vito Favero, Carlesi, Defilippis e, naturalmente, Fornara.

Troppo breve la rosa dei candidati? Forse. D'altra parte, ora e ripeto, i nomi da pronostico, a nostro avviso sono solo questi.

Nomi illustri, nomi «del giorno», nomi della ripresa, di questa ripresa che, se anche faticosa, è evidente. Il Giro della Toscana, severo nel percorso, è capitato opportunamente, cioè proprio in un momento in cui il ciclismo ha bisogno di franche vittorie che confortino la sua rinascita.

Il ferro si lavora bene quando è caldo, si dice. Il nome di un atleta si impone in un momento in cui la vittoria assume un sapore particolare. In una parola: vale di più (sempre per i maggiorenti) una vittoria oggi al Giro di Toscana che in altra epoca e in una corsa di maggior grido.

GIORGIO NIBI

INIZIATO IL TORNEO DI PALLANUOTO

Roma - Pro Recco 4-3 Florentia - Lazio 3-3

FIRENZE, 22. — *Il primo incontro di campionato di pallanuoto fra la Florentia e la Lazio, disputato questa sera alla presenza di un pubblico numeroso, è terminato con un risultato di parità dopo una lotta accanita ed emozionante. Il primo tempo è finito con il punteggio di 2-2. La segnatura è stata aperta da Bardi per la Florentia su rigore, indi la Lazio ha pareggiato con Szabodi. Per la Florentia ha poi segnato Totaro e ancora Szabodi ha riportato le squadre in parità.*

Nella ripresa Szabodi, uno dei migliori in campo insieme a Pucci e Bardi e Lonzi, ha portato a tre le reti per i laziali ma poco dopo Bardi metterà a segno il terzo punto per i fiorentini.

Le squadre:

FLORENTIA: Spinelli, Braccini, Pandolfini, Lonzi, Bardi, Caponi, Totaro.

LAZIO: Antonelli, Di Mehlen, Baccini, Lucarini, Berenga, Szabodi, Pucci.

Arbitro: Barbieri, di Genova.

* * *

RECCO, 22. — *La Roma ha battuto il Pro Lecco nella prima partita di campionato nazionale di pallanuoto per 4 a 3. I gol sono stati segnati tre nel primo tempo e quattro nel secondo. Marcatori: nel primo tempo: Pedersoli (Roma), Rubino (Roma), Pizzo II (Pro Recco); nel secondo tempo: Pedersoli (Roma), Odaglia (Pro Recco); Pizzo II (Pro Recco) su rigore; Pedersoli (Roma).*

Arbitro il signor Maisto di Napoli, la formazione delle squadre:

ROMA: Marcotulli, Rubini, D'Achille, Pasquini, Trolli, Pedersoli, Cacci I.

PRO RECCO: Andreani, Repetto, Pizzoi, Marschi, Guidotti, Odaglia, Pizzo II.

* * *

Oggi nel quadro degli incontri della seconda giornata si troveranno di fronte a Napoli C. C. Napoli-Camogli e R. N. Napoli-Nervi. Il pronostico indica come favoritissime le due partenopee, aspiranti al titolo italiano attualmente in possesso della Lazio. I biancazzurri dal canto loro affronteranno nelle acque della Liguria la scorbutica squadra del Pro Recco. Tutto sommato la vittoria dovrebbe arridere alla compagine capitolina. A Firenze, invece, contro una Florentia in cattive acque salirà la Roma: compito arduo per i giallorossi in quanto i toscani lotteranno con tutto il loro grande cuore.

ALLE 16 DI OGGI L'ARRIVO DELLA "24 ORE,,

Brividi a Le Mans: i bolidi corrono alla velocità di 287 Km. all'ora!

Costrette al ritiro le Ferrari e le Maserati la lotta per la vittoria appare senz'altro circoscritta alla Jaguar di Bueb e alla Aston Martin di Cunningham

LE MANS, 22. — Sotto un cielo grigio ed alla presenza di una folla molto scarsa (ma gli organizzatori ritengono che all'arrivo di domani pomeriggio saranno presenti almeno 250 mila persone) alle 16 di oggi ha preso il via la «24 ore di Le Mans», tristemente famosa per la tragedia che nel 1955 causò la morte di 90 persone.

Sono cinquantaquattro le macchine in gara per la vittoria finale, una gara quanto mai incerta e combattuta: lo unico pronostico possibile riguarda la velocità della corsa che secondo i tecnici di automobilismo dovrebbe toccare i 300 km. orari. Ma torniamo alla cronaca della gara. Appena si abbassa la bandierina del «via» il più veloce a scattare è l'inglese Collins su Ferrari il quale abborda per primo la curva «Dunlop» seguito dal connazionale Salvadori su Aston Martin e da Whitehead pure su Aston Martin. Al termine del primo giro è sempre Collins al comando, mentre alle sue spalle si sono portati Brooks su Aston Martin e Moss su Maserati.

Anche al secondo giro è *prima la Ferrari di Collins* ma al terzo la vettura si deve fermare ai boxe e viene successivamente ritirata dalla gara. Prendeva allora il comando Hawthorn su Ferrari che era stato autore di una rimonta spettacolosa ed alle sue spalle si piazzava Moss su Maserati; in terza posizione procedeva Gendebien su Ferrari, seguito da Brooks su Aston Martin e da Bueb su Jaguar privata. Seguivano poi: 6. Salvadori (Inghilterra) su Aston Martin; 7. Behra (Francia) su Maserati; 8. Frere (Belgio) su Jaguar; 9. Gregory (USA) su Jaguar.

Oltre alla Ferrari di Collins due vetture francesi — una Talbot e una Panhard — hanno avuto noie meccaniche e sono state costrette a ritirarsi. Hawthorn, al termine del 17.mo giro, cioè a poco più di un'ora dal «via», conduceva in testa con un vantaggio di 20 secondi sul francese Behra, al volante di una Maserati. Terzo era l'inglese Stirling Moss, anch'egli su Maserati.

Si apprende intanto che sul rettifilo del circuito i migliori piloti raggiungono velocità di circa 287 chilometri orari. Il sole sbuca dalle nubi e la giornata sportiva sembra promettere per il meglio.

Hawthorn mantiene la prima posizione fino al 25 giro allorchè viene superato da Behra, il quale non ha fortuna e poco dopo dovrà abbandonare la corsa per noie al motore. Passa allora in prima posizione la Jaguar degli inglesi Bueb e Flockhart seguita dalla Ferrari di Hawthorn. Terza è la Ferrari privata del belga Gendebien e quarta la Jaguar dell'americano Gregory e dell'inglese Duncan Hamilton.

Intanto Moss che era stato costretto a fermarsi ai box riprende a correre con 12 giri di ritardo mentre poco dopo anche Hawthorn deve fermarsi quando riparte si trova in 4 posizione. Poco prima delle 20 si registrano i ritiri di Guelfi su Gardini e di Moss su Maserati per cui sono scese a 45 le vetture in gara.

Successivamente anche la Ferrari di Hawthorne è costretta al ritiro: per cui solo il bolide di Maranello pilotato da Gendebien rimane (in terza posizione) a contrastare la marcia della Jaguar di Bueb e della Aston Martin di Cunningham che continuano a comandare la gara.

Poco dopo l'ottava ora di gara la «debacle» dell'industria italiana era completata dai ritiri della Ferrari di Gendebien e della Maserati di Scarlatti: è rimasta in corsa quindi una sola macchina italiana, la Ferrari di Evans Severi che procede in terza posizione dietro la Jaguar di Bueb e la Aston Martin di Cunningham Orma non vi è dubbio che la 24 ore di Le Mans si concluderà con un trionfo dell'industria britannica.

Oggi la Fiorentina parte per la Bulgaria e l'URSS

FIRENZE, 22. — Dopo le decisioni della FIFA, le probabilità che Koesis possa vestire la maglia viola, anche in un prossimo futuro, sono molto limitate. La Fiorentina sta ora cercando di convincere Julinho a tornare a Firenze. Il brasiliano è disposto a firmare per un anno, mentre la società viola lo vorrebbe per due o tre anni ancora.

Domattina alle 9 partiranno per Sofia, dove la Fiorentina giocherà il 26, i seguenti giocatori: Sarti, Toros, Magnini, Cervato, Del Gratta, Martinelli, Chiappella, Orzan, Segato, Rosetta, Scaramucci, Bizzarri, Gratton, Rozzoni, Montuori, Parodi, Carpanesi e Taccola. Il 2 luglio i viola giocheranno a Mosca.

LA DOMENICA CALCISTICA

Oggi Alessandria-Brescia per la promozione in "A,,

Grosse multe inflitte ai giocatori del Catania - A Mosca URSS-Polonia e a Budapest Ungheria-Bulgaria

Spareggio in serie B per la poltronissima n. 2 che vale la promozione in Serie A. Se la contenderanno, allo stadio di San Siro in Milano, l'Alessandria e il Brescia. Non è facile dire chi la spunterà. Le due squadre presentano una fisionomia assai diversa. L'una, l'Alessandria, è partita decisa a puntare alla promozione, possiede uomini di classe, ha un gioco classico e lineare. Durante il campionato s'è persa un poco per la strada, ma, quando ha potuto contare su tutti i suoi uomini, ha avuto una magnifica ripresa e ha finito il torneo lanciatissima.

L'altra, il Brescia, è partita senza molte pretese. E' stata ammirevole per regolarità di marcia e la sua freschezza atletica, frutto di un'ottima preparazione, le ha consentito di disputare senza sforzo un gran finale.

L'unica identità, quindi, quella sul piano del rendimento attuale, le due squadre sono infatti in forma e l'incontro, anche dal punto di vista tecnico, non dovrebbe deludere. L'Alessandria si fa preferire all'attacco, il Brescia in difesa.

Entrambe le squadre annunciano le loro migliori formazioni. La partita, se necessario, si potrarrà per i tempi supplementari.

* * *

A Varese un altro spareggio: quello tra Pro Vercelli e Marzoli per la designazione della quarta partecipante al torneo finale per l'ammissione alla serie C. Le altre tre come è noto, sono Marsala, Chinotto Neri (Roma) e Sarom Ravenna.

* * *

Sul fronte delle proteste e delle inchieste vanno registrati due fatti: 1) le Società di IV Serie vanno facendo sempre più la voce grossa contro le proposte federali (ordinamento del campionato, limiti di età, questioni del professionismo, ecc.); 2) il Catania ha deciso ieri severe sanzioni contro alcuni suoi giocatori per il loro comportamento nell'incontro con il Modena: Origgi e Malnverni sono stati multati di mezzo milione ciascuno, Ceho (nella sua qualità di capitano) di L. 350 000, Buzzin di L. 300 000, Firmani, Bicchi ed Uzzecchini di L. 200 000 ciascuno.

* * *

Infine sul fronte calcio internazionale fra i numerosi incontri in programma vanno ricordati quelli tra il Benfica ed il Real Madrid per la Coppa Latina, e quelli tra l'URSS e la Polonia a Mosca e tra l'Ungheria e la Bulgaria a Budapest, che si giocheranno nel quadro delle eliminatorie della Coppa del mondo.

La federazione calcistica dell'URSS ha così formato la nazionale che affronterà i polacchi: Yachine (Dynamo), Kouznetsov (Dynamo), Ogonkov (Spartak), Netto (Spartak), Krijevski (Dynamo), Maslenkine (Spartak), Ivanov (Torpedo), Streltzov (Torpedo), Isaev (Spartak), Tatoucheine (Spartak).

CARLO GIULIANI

Iscritta la «Maserati» al Gran Premio di Aintree

LONDRA, 22. — La Maserati è stata la prima casa ad iscriversi ufficialmente al Gran Premio d'Europa che si disputerà sul circuito di Aintree il 20 luglio. Il conte Orsi, direttore della Maserati, ha iscritto quattro vetture

UNA INTENSA DOMENICA PER L'ATLETICA

Nel trofeo "Caduti Universitari,, in gara a Milano 348 atleti

A Bruxelles Italia-Belgio maschile - Le ragazze impegnate invece a Bucarest

MILANO, 22. — Le iscrizioni delle forti rappresentanze della Gallaratese e della Cremonese hanno concluso l'afflusso degli atleti di tutta Italia al «Trofeo Caduti Universitari» che verrà disputato domani sulle piste e sulle pedane dello Stadio Civico Arena. Nel complesso oltre cinquanta società di atletica, da tutte le città di Italia, da Palermo come da Torino, da Trieste come da Roma, hanno dato la loro adesione, cosicchè la manifestazione non solo assume la spiccata caratteristica di rivincita del campionato italiano di società (disputato la scorsa domenica) ma anche a significativo confronto fra gli atleti già noti e quelli promettenti fra i prodotti delle ultime leve. In complesso, da domattina saranno sulle pedane e sulla pista dell'Arena Civica milanese 348 atleti un autentico primato di quantità e di qualità, che promette gare vivissime sotto il profilo agonistico e significativo sotto l'aspetto tecnico.

* * *

BRUXELLES, 22. — Reduci dalla prova di Parigi ove hanno brillato soprattutto Meconi, Berrutti e Scavo, gli atleti italiani saranno domani di scena a Bruxelles contro una rappresentativa belga. Ecco la squadra italiana: Meconi, Berrutti, Scavo, Pancera, Ambru, Loddo, Costa, Volpi e Bonaiuto.

* * *

BUCAREST, 22. — Un interessante incontro atletico si svolgerà domani a Bucarest tra le rappresentative della Cecoslovacchia, dell'Italia e della Romania. La formazione azzurra è costituita dalle seguenti atlete: Leone, Costa, Greppi, Musso, Giardi, Fassio, Mattana, Coletto, Paternoster, Ricci, Turci.

Vittoria di Capriccio nel Premio Cicerone

Capriccio, incredibilmente trascurato al betting ove era offerto a 2, ha fatto ieri sera la sua rentrée a Villa Glori vincendo il Premio Cicerone (lire 650.000, metri 2060), prova di centro della riunione.

Ecco i risultati. 1. corsa: 1) Rubens, 2) Arizona. Tot.: v. 18 p. 12 17 acc. 29; 2. corsa: 1) Neon, 2) Laurel. Tot.: v. 150 p. 54 42 acc. 302; 3) corsa: 1) Amuleto, 2) Alki. Tot.: v. 64 p. 19 14 acc. 26; 4. corsa: 1) Capriccio, 2) Arnocampo. Tot.: v. 22 p. 14 22 acc. 31; 5. corsa: 1) Bengodi, 2) Bellagio. Tot.: v. 51 p. 21 26 acc. 102; 6. corsa: 1) Loretta, 2) Pontonina, 3) Folgore. Tot.: v. 52 p. 18 13 18 acc. 172; 7. corsa: 1) Dandy Volo, 2) Liston. Tot.: v. 42 p. 16 14 acc. 23; 8. corsa: 1) Orlanda Hanover, 2) Ragia, 3) Rosalba John.

MENTRE LA ROMA GIOCA ANCORA MERCOLEDI' AD ATENE

La Lazio debutta a S. Paolo affrontando il "Corinthia,,

Per domani atteso a Roma Stock — Crescio in maglia giallorossa — In alto mare le trattative per Marianovic: Frossi Direttore Tecnico della Lazio?

Mentre la Roma in Grecia attende di disputare la seconda partita amichevole in programma mercoledì al Pireo la Lazio debutta oggi nel torneo di S. Paolo affrontando il «Corinthia» nella seguente formazione: Lovati, Molino, Lo Buono, Carradori, Pinardi, Moltrasio, Lucentini, Tozzi, Bettini, Rosa, Chiricallo.

Da S. Paolo si è appreso che i bianco-azzurri godono tutti buona salute e che sono oggetti di grandi festeggiamenti in modo particolare Tozzi beniamino della folla brasiliana. Ieri i giocatori hanno assistito all'incontro tra il S. Paolo ed il Siviglia conclusosi con un salomonico pareggio (2-2) dopo il quale la situazione del torneo è la seguente: Corinthia punti 2, S. Paolo e Siviglia punti 1.

Per quanto riguarda la campagna acquisti non mancano le novità soprattutto sul fronte giallorosso, mentre si attende per domani l'arrivo dell'allenatore Stock si è appreso che giusto ieri sera prima dello scadere del tempo la Roma ha depositato presso la FIGC il contratto relativo all'acquisto del sud americano Crescio per il quale le trattative saranno ora concluse dall'emissario Pedro Rossi.

In campo bianco-azzurro invece ancora nulla di concluso per l'ingaggio dell'allenatore: Tessarolo sta trattando a Torino per ottenere Marianovic che però è richiesto anche dall'Inter. In attesa di una risposta promessa a Tessarolo per mercoledì sembra siano state allacciate trattative per assumere Frossi il «mago» del catenaccio attualmente disoccupato.

Braque favorito nel G.P. Milano

A Milano è in programma il Gran Premio Milano che per i venti milioni della sua ricchissima dotazione mette a confronto sui durissimi 3000 metri del suo percorso giovani ed anziani, indigeni ed internazionali.

L'edizione di quest'anno vive all'insegna del grande duello tra il dominatore di tutte le classiche primaverili, l'imbattuto Braque di Tesio e quel Scaulieu della Razza Ticino che ha progredito ad ogni uscita e che è da molti considerato come un avversario assai difficile per il campione tesiano. Nel «Principe Amedeo» Scaulieu ha umiliato Clutel, «runner up» di Braque nel Derby, ed ha quindi tutti i titoli in ordine per la grande prova: tuttavia Braque ha sempre vinto in maniera convincente e pensiamo che saprà difendere il suo prestigio in questa prova che dovrebbe servirgli da trampolino di lancio per una spedizione in Inghilterra.

A Roma invece i trottatori saranno in campo per il milione del Premio Circo Massimo che ha raccolto ben dodici iscrizioni con il solo americano Winter Park penalizzato di venti metri. Non ci sembra che l'americano sia in grado di rendere la penalizzazione degli indigeni Cinci e Mistral che hanno ambedue abbassato il primato della pista in questa riunione e che ci sembrano meritare il ruolo di netti favoriti. Difficile scegliere tra i due essendo sia Cinci che Mistral soggetti di grande valore ed in gran forma: accorderemo comunque le nostre simpatie a Cinci soltanto in considerazione del suo miglior numero di partenza.

La riunione romana avrà inizio alle 21 e comprenderà otto interessanti prove per le quali ecco le nostre selezioni:

1. corsa: Misamel, Monte Massa, Diaz; 2. corsa: Spuma, Maro Pinna; 3. corsa: Saltimino, Corea, Apache; 4. corsa: Ionex, Waikelo, Dente di Leone; 5. corsa: Cinci, Mistral, Isere; 6. corsa: Gradinata, Ovidio, Duce; 7. corsa: Rostro, General Lee, Veltrano; 8. corsa: Opale, Tigellino, Ira.

Nella foto: BRAQUE, il favorito del G. P. MILANO

SPORT - FLASH - SPORT - FLASH

D'AGATA non lascerà il ring: egli ha ripreso gli allenamenti e giovedì combatterà a Genova

Disputata ieri la 1' tappa del Giro aereo di Sicilia

CATANIA, 22. — Si è regolarmente conclusa la prima tappa del Giro aereo di Sicilia: tutti gli aerei partiti stamane dall'aeroporto Boccadifalco di Palermo, sono giunti felicemente all'aeroporto di Fontanarossa.

Il primo a raggiungere Catania è stato l'apparecchio del capitano Dotoli, dell'aviazione militare, che pilota un SAI 7 Ambrosini. L'ultimo concorrente è stato il francese Oleon su Jodel, che ha toccato terra tre minuti dopo mezzogiorno.

Gli apparecchi hanno atterrato tutti con perfetta regolarità tranne l'aereo «Ma Parma» di Valveri che, in fase di atterraggio ha sbandato paurosamente per la rottura della blindatura dell'elica, con grande perizia e sangue freddo il pilota è riuscito a mantenere in linea l'apparecchio.

* * *

MILANO, 22. — Lunedì arriveranno in aereo i piloti americani che correranno la 500 miglia di Monza (29 giugno) la corsa cui è abbinata la Lotteria di Monza, dotata di un primo premio di cento milioni. I biglietti della lotteria sono in vendita fino al giorno 29.

* * *

SIDNEY, 22. — L'Australia si è aggiudicata la coppa del mondo di Rugby battendo, nell'ultima partita, la Francia per 26-5 (13-4).

* * *

MILANO, 22. — L'americano George Bon Salle giocherà il prossimo campionato di pallacanestro per la squadra campione d'Italia del Simmenthal. Salle, che ha 22 anni, è alto oltre 2 metri e pesa cento chili.

* * *

PIOMBINO, 22. — Stamani è giunto Fausto Coppi, che nella giornata si è imbarcato per l'Isola d'Elba, dove si tratterrà alcuni giorni. Il campione porta ancora le stampelle quando deve percorrere un tratto a piedi, ma guida da sè l'automobile con la quale è arrivato.

* * *

BUENOS AIRES, 22. — Il manager Lazaro Koci ha definito eccessiva la richiesta di 10 mila dollari (6.250.000 lire) richiesta dallo spagnolo Young Martin per un incontro, valevole per il titolo, contro il campione del mondo dei pesi mosca, l'argentino Pascual Perez.

Koci ha detto di avere fatto una controproposta, senza specificare di che natura, e che se Martin la respingerà egli intavolerà trattative o col giapponese Misako o con l'italiano Aristide Pozzali.

Glen Davis: 50"9 sulle 440 y. ad ostacoli

NEW YORK, 22. — Il campione olimpionico Glen Davis, gareggiando ieri sera a Dayton, ha vinto le 440 yarde ad ostacoli nel tempo di 50"9: migliore di sei decimi del precedente primato americano e di quattro decimi del primato mondiale ottenuto nel 1954 dal sovietico Lituyev. C'è però da tener presente che è in via di omologazione il 50"8 ottenuto dal sudafricano Pollicter.

CONCLUSA LA PRIMA FASE A SOFIA

Italia - Germania 73-52 agli "europei,, di basket

SOFIA, 22. — Con la giornata odierna si è conclusa la prima fase eliminatoria degli europei di basket in seguito alla quale si sono qualificate per il girone finale l'URSS, la Polonia, l'Ungheria, la Romania, la Cecoslovacchia, la Jugoslavia, la Bulgaria e la Francia.

Gli azzurri invece disputeranno il girone di consolazione con le altre nazionali eliminate: e ciò nonostante la vittoria (73-52) ottenuta oggi dall'Italia ai danni della Germania, una vittoria che non è bastata a riequilibrare le sconfitte subite dagli azzurri ad opera della Francia e della Bulgaria.

Ma ecco i risultati della giornata odierna: Romania batte Finlandia 83 a 72 (40 a 34); Scozia batte Albania 65 a 42 (30-18); Ungheria batte Belgio 84 a 50 (41-18); Polonia batte Austria 62 a 38 (25-18); Cecoslovacchia batte Jugoslavia 79 a 61 (21-27); URSS batte Turchia 80 a 49 (21-13); Bulgaria batte Francia 67 a 52 (38-33), Italia batte Germania Occidentale 73 a 52 (37-26).

MAL DI SCHIENA

Dato spesso da reni pigri

LA VITA NON E' piacevole quando siete tormentati da mal di schiena, dolori reumatici, muscoli e giunture rigidi e dolenti lombaggini e disordini urinari comuni causati da reni pigri!

Perchè tollerare dolori e disturbi, quando potete riavere il vostro benessere prendendo le Pillole Foster per i Reni! Esse stimolano e purificano i reni lenti e così sbarazzano il sangue dall'eccesso di acido urico e dalle altre impurità che altrimenti potrebbero accumularsi nell'organismo e causare complicazioni. Le Pillole Foster hanno aiutato milioni di persone; lasciate che aiutino anche voi

le PILLOLE FOSTER

Il piccolo notes

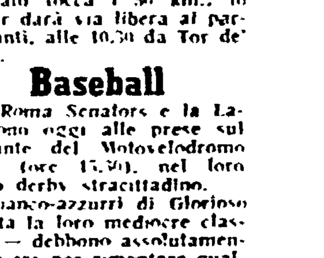

Ciclismo

I dilettanti saranno impegnati nella San Pellegrino Sport. Essa è organizzata dalla S.S. Lazio, e si svolgerà su un tracciato di 100 km.

L'appuntamento è fissato per le 7 a viale Lario: il via verrà dato alle 8.

Gli Allievi se la vedranno nella I. prova del Trofeo Marconi: il percorso (86 km.) è duro, «spezza - gambe». La regia è della Pol. Indomita; l'appuntamento alle 7 e il via alle 8, da Cinecittà.

Gli Esordienti — infine — si daranno battaglia nella Coppa Tor de' Cenci, voluta dalla S.S. Gori Ruschena. Il tracciato tocca i 50 km.: lo starter darà via libera ai partecipanti, alle 10,30 da Tor de' Cenci.

Baseball

La Roma Senators e la Lazio sono oggi alle prese sul diamante del Motovelodromo Appio (ore 15,30), nel loro primo derby stracittadino.

I bianco-azzurri di Glorioso — data la loro mediocre classifica — debbono assolutamente vincere per rimontare qualche posizione. D'altro canto i Senators si presentano quanto mai agguerriti e decisi: In definitiva, lo scontro tra le due si presenta dei più equilibrati. Impossibile un pronostico: la parola è al terreno di gioco.

Motonautica

Ritorna, con la stagione calda, una «classica» della motonautica romana: la Roma-Fiumicino-Roma. Le acque del Tevere vedranno oggi impegnati in furibonda e velocissima lotta i migliori fuoribordisti italiani.

La gara, cui prenderanno parte una cinquantina di concorrenti, è dovuta all'organizzazione del Circolo Canottieri Roma.

Canottaggio

Oggi a Castelgandolfo si svolgeranno le regate internazionali cui partecipano le società della VII, IX, X, XI e XII zona. Si tratta di ben sedici gare che promettono di risultare combattute ed interessanti.

UISP

Oggi al campo sportivo Ramoni avranno luogo le finali dei tornei coppa Primavera (per la categoria allievi) e coppa Giovani Speranze (categoria ragazzi). Alle 16,30 per la prima finale saranno di fronte il Novo S. Lorenzo e la Tunetti Flaminio mentre alle 18,30 si contenderanno la vittoria il Tuscolano e l'Aurelio Ponte