Gli avvenimenti sportivi

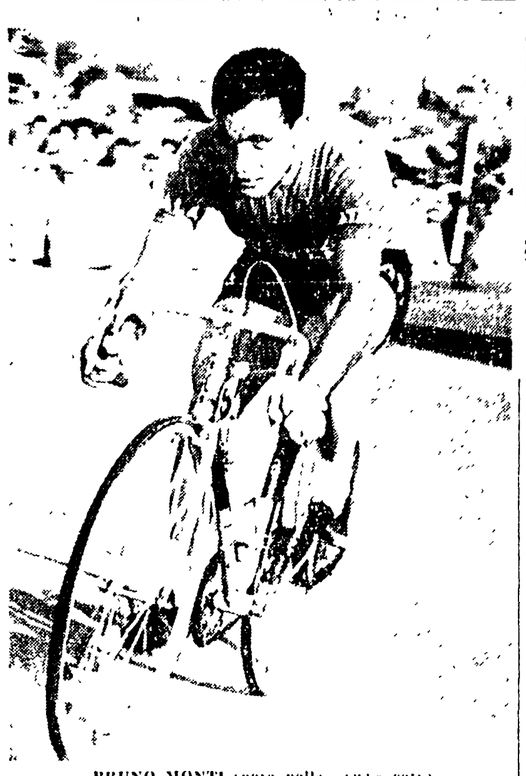

BRUNO MONTI spera nella «sua» corsa

CICLISMO POBLET, MONTI, BALDINI E WAGTMANS SONO I FAVORITI

Ore 10: scatta il Gran Premio delle Nazioni

Sette giorni di corse e undici tappe per complessivi 1.450 Km. (più Km. 219,335 dietro motori) - Oggi la Roma-Campobasso di Km. 251 (più Km. 15,6) con un traguardo valevole per il Gran Premio della Montagna

Dicono tutti che vincerà Poblet. E, perché no, diciamolo anche noi. Ma il Miguel interviene, deciso: «Calma, si fa presto a dire. Io sono qui per giuocare tutte le mie carte, e credo che siano buone carte. Però i miei amici Monti, Baldini e Wagtmans possono minare e far saltare il pronostico. Le gare a tappe nascondono trappe insidie, e quest'anno la fortuna par che non voglia aiutarmi, secondo a Sanremo e secondo a Roubaix, tutt'e due le volte in volata.

Poblet è un po' deluso, le grandi gare di primavera l'hanno tradito e vuol tornare alla ribalta con una clamorosa affermazione. Il Gran Premio delle Nazioni gli si addice. Poblet appare l'atleta più completo del campo e potente, e scattante e, nelle corse nel vento delle motociclette è abile. E poi s'è ben preparato. Il suo forfait nel Giro di Spagna vuole una giustificazione: la vittoria, appunto, nel Gran Premio delle Nazioni. - Mi trimenti dice Miguel che mi salta dal naso tutta di Barcellona! -

Le corse nel vento delle motociclette ci oltreranno, forse, la gara. E, pertanto, il pronostico deve aprir la porta anche a Monti, che nel Gran Premio delle Nazioni si batte sempre gagliardamente e sempre rimane in superficie. Monti, che ha già vinto due volte la gara, è uno specialista del rullo. Come Wagtmans che tenta il bis. L'anno passato, Wagtmans l'ha spuntata su Poblet dopo una lotta furibonda, ma s'era avvantaggiato di sorpresa all'inizio.

L'elenco dei favoriti si completa con Baldini, che ha dato una confortante prova di forza nella Freccia Vallone. Il campione però, non è ancora agile, ed è anche per questa ragione che si potrebbe trovare a disagio nell'uso dei grossi rapporti, che serviono per le corse nella scia delle motociclette, dove il critico l'aspetta per un giudizio. L'atleta ha, comunque, le sue buone e belle possibilità di vittoria, ma dovrà dar battaglia, dovrà - cioè - avvantaggiarsi nelle corse in linea alcune delle quali ricche di asperità e quindi adatte alle azioni di attacco. Nelle corse in linea, Baldini troverà alleati anche fra gli avversari: Boni, Sabbadin, Moser, Campi, Ronchini, Fallarini, Graf, Picot e gli altri che pretendono di affermarsi, e che hanno poca confidenza, se addirittura non hanno paura del rullo, cercheranno, pensiamo, di staccare gli specialisti prima d'entrare nei circuiti per lo svolgimento dei caroselli.

Buone prove fornirà lo spericolato Bover, che potrebbe divenire l'uomo di punta della pattuglia di Guerra. Con un certo interesse seguiremo il camminare di Lauwers e Hoevenaers, venuono dal Belgio: non si sa mai! Anche Van Est, il fratello dell'irriducibile Wim, è atteso con curiosità.

E Koblet?

Par già tanto lontano il tempo di splendore dell'elegante campione. Il simpatico, popolare Koblet ci appare stanco, frusto. E le «tournée» sui palcoscenici minori sempre più lo cuotano e l'arrugiscono. Ma Guerra crede che Koblet abbia ancora qualche cosa da dire, non grandi cose, si capisce. «qui, nel Gran Premio delle Nazioni, egli non risulterà certo dei peggiori. E si deve sentir abbastanza forte, perché mi ha chiesto se potrò fargli posto nella mia squadra per il Giro d'Italia». Guerra ha dovuto rispondere di no, a Koblet.

* * *

La scoppiettante, veloce, frenetica avventura del Gran Premio delle Nazioni, comincia oggi da Roma, e a Roma si concluderà dopo 7 giorni di corse, e undici tappe durante le quali verrà scolto il lungo rocchetto dei chilometri: 1450 per le gare in linea e 219,335 per le gare nella scia delle motociclette. Il primo traguardo, quello di oggi è teso a Campobasso. La corsa in linea è di km 251, e non tutta la strada è piatta sarà, infatti, una di scena la montagna, quel Passo dell'Annunziatella, che potrebbe costituire un buon trampolino di lancio per gli atleti che sanno di dover manovrar la polvere nella «giostra» di km 15,600, a conclusione della tappa.

ATTILIO CAMORIANO

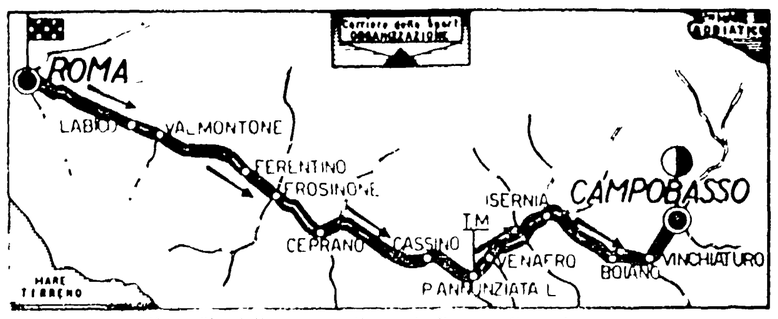

Il profilo della tappa odierna da Roma a Campobasso

MIGUEL POBLET, il grande favorito del G. P. Ciclomotoristico delle Nazioni

GLI ATLETI IN CORSA

Ecco i numeri di partenza e i nomi dei 42 atleti ammessi al Gran Premio delle Nazioni:

2 Chacon
4. Fantini
6 Scudellaro
8. Tinazzi
10. Poblet
12 Pintarelli
14. Domenicali
16. Bertoglio
18. Graf
20. Sabbadin
22 Albani
24. Ronchini
26. Bonariva
28. Maresch
30. Boni
32. Monti
34. Poblet
36. Vaucher
38. Gouget
40. Pellegrini
42. Hoevenaers
44. Fabbri
46. Azzini
48. Baldini
50. Van Est
52. Post
54. La Cioppa
56 Tognaccini
58 Ciampi
60. Bover
62. Picot
64. Christian
66. Lauwers
68. Ranucci
70. Brendi
72. Grassi
74. Gismondi
76. Moser
78. Wagtmans
80. Reitz
82. Anastasi
84. Fallarini.

SI PROSPETTA UN TUTTO ESAURITO AL "PALAZZETTO,, (ORE 21)

Gioca grosso Bruno Visintin contro il fantasioso Wright

- *Riuscirà lo spezzino a reggere il ritmo infernale, che certamente il «negretto» imporrà al combattimento?*
- *Il cartellone della serata presenta: Baccheschi-Panunzi, Borraccia-Milan, Bianchini-Beccaria, Amati-Donaggio e Torregiani-Maciariello.*

Tutto esaurito questa sera al «Palazzetto», un tutto esaurito giustificato dall'incontro tra Visintin e Wright, su cui s'impernia tutta la riunione.

Il «negretto» di Detroit è inutile presentarlo: basterà ricordare che contro Bellotti e contro il leggendario Sandy Manuel (anche su un'isola minore) fece sedere le platee, incantando il pubblico romano. Dopo di che, dirò che tutti i migliori medio-leggeri italiani preferiscono schivarlo. Solo Visintin si è addossato l'onore e l'onere di affrontarlo, in un incontro di cui, dall'una e dall'altra parte, si prevede molto pane pepato.

Lo spezzino ha, indubbiamente, più esperienza del negretto, l'altra volta due riprese, soppesandolo e, stessa, sebbene Wright sia più dotato dello spezzino che pero, a sua volta, vanta — rispetto a — un maggiore gioco di superiore precisione, ed una maggiore decisione. Visintin, però, ha un handicap: il ritmo serrato cui certamente sarà costretto a subire, Wright, che si è imposto, in due riprese, di contrattaccare, e di spezzettare quasi sistematicamente.

Il pronostico è quanto mai arduo a parere nostro, come quello di un duro Visintin dovrebbe spuntarla.

Nei sottoclassi della manifestazione, non difetta comunque, e si svolgerà il terzo peso — nella massima romana — Ottavio Panunzi che dovrà affrontare il corpo-a-corpo rossoblù di Domenico Baccheschi. Una cosa è certa, non ci sarà di sicuro, sul piano sportivo per Panunzi, per Boxe ed anche per esperienza. Allora la vittoria di Panunzi appare scontata? Non è affatto, invece!

Ma l'interrogativo per Panunzi, come prima per Visintin, è questo: riuscirà egli a contenere un avversario tecnicamente inferiore, ma ricco di spazzi, come Baccheschi? Riuscirà Panunzi a sfuggire a un avversario che è solito combattere e non concedere neppure un filo di tregua al suo contendente?

Inoltre, il grossetano è reduce da significativi successi e non sembra affatto intenzionato a mollare proprio ora che è giunto alle soglie della celebrità. Un altro combattente questo percio che dovrebbe risultare quanto mai interessante.

Come interessante si presenta il match che opporrà il piuma napoletano Borraccia al veneziano Milan. Borraccia, vanta su Milan una superiore varietà di colpi, per cui il veneto, se vorrà spuntarla dovrà lavorare a media distanza.

Il cartellone della serata è completato dagli incontri tra i welters Beccaria e Bianchini, tra i massimi Amati e Donaggio e tra i leggeri Torregiani e Maciariello.

ENRICO VENTURI

Il programma

PESI LEGGERI: Piero Torreggiani contro Franco Maciariello in sei riprese.

PESI MASSIMI: Adriano Amati contro Lelio Donaggio in sei riprese.

PESI WELTERS: Franco Bianchini contro Renato Beccaria in sei riprese.

PESI PIUMA: Antonio Borraccia contro Sergio Milan in otto riprese.

PESI MEDIO - MASSIMI: Ottavio Panunzi contro Domenico Baccheschi in otto riprese.

PESI WELTERS: Ted Wright di Detroit contro Bruno Visintin di La Spezia in dieci riprese.

◆

Nella foto il «negretto» di Detroit, il fantasioso Ted Wright sta tastando i muscoli di Visintin, quasi a volersi rendere conto della forza del campione di La Spezia. L'esame appare soddisfacente a Ted, che sorride soddisfatto e sicuro. Ma anche Bruno sorride, sornione. Chi la spuntera in questa gara ...all'ultimo sorriso (ma stasera saranno ... botte da orbi!)

La "primavera,, si allena oggi a Bologna

BOLOGNA, 29 — Dei 26 giocatori convocati a Bologna in vista dell'incontro Malta-Italia giovani del 15 maggio prossimo non ha risposto all'appello il solo Fogli impegnato in una «tournée» all'estero con gli juniores del Torino.

Gli altri 25 si sono puntualmente presentati al ritrovo. Il dott. Ferrando ha precisato che tutti i convocati sono in ottime condizioni fisiche, ad eccezione di Robotti che soffre di uno stiramento alla coscia sinistra. Nel caso che il terzino viola non potesse scendere in campo, potrebbero essere utilizzati i terzini del Bologna Capra o Padovan. Il C. T. Alfredo Foni ha poi comunicato le probabili formazioni del primo tempo dell'allenamento di domani:

SQUADRA A: Mattrel; Robotti, Greco II; Carpanesi, Tagliavini, Varglien; Di Giacomo, Bertucco, Nova, Petris, Stacchini.

SQUADRA B: Bandini; Losi, Guarnieri; Gasperi, Rampazzo, Radice; Bicicli, Mazzero, Rizzolini, Moschino, Pasquetti.

Nella foto: il giallorosso PISTRIN

VI PARTECIPANO NENCINI, FORNARA, CARLESI E MAULE

Con la tappa Bilbao-San Sebastiano ha inizio oggi il "Giro di Spagna,,

MADRID 29 — Domani sarà data da Bilbao la partenza al Giro Ciclistico della Spagna.

L'edizione 1958 della «Vuelta» si presenta due novità rispetto a quelle degli anni scorsi e cioè che vedrà allinearsi alla partenza sei squadre nazionali che regionali e che non verrà osservato nessun giorno di riposo, infatti dal 6 aprile al 15 maggio il programma riserverà ai corridori almeno una prova al giorno.

Il numero dei pretendenti al successo finale non va oltre la dozzina. Vanno citati Loroño e Bahamontes i quali potranno contare sulla collaborazione di elementi quali Ruiz, Galdeano, Botella, Ortiz e Moreno. Tra gli stranieri i più in vista sono gli italiani Nencini, Carlesi e Fornara, i belgi Rik Van Looy e Van Daele, il francese Mahe, gli olandesi De Groot e Wim Van Est.

I premi consisteranno in 3 milioni di pesetas (circa 36 milioni di lire), 250 000 pes. andranno al vincitore finale (3 milioni di lire circa) e 200 000 (L. 2 400 000) alla compagine prima nella classifica a squadre.

Le squadre nazionali saranno 6: Spagna, Belgio, Francia, Italia, Olanda e Portogallo, le regionali (organizzate con la formula dell'abbinamento) saranno la Mobilet Gil, la Kas, la Lube e la Ignos-Peña Solera.

L'Italia sarà anche in gara Biffi, Bottecchia, Pellegrini, Maule, Romagnoli, Tosato, Burtini e Brandolini. Ecco l'elenco delle tappe: 1) Bilbao-San Sebastiano (161 km.) 2) San Sebastiano-Pamplona (156 km.) con il Lizarrunti (prima cat.) 3) Pamplona-Saragozza (224 chilometri) 4) Saragozza-Barcellona (424 km.) 5) Barcellona 25 km. cronometro a squadre e Barcellona-Tarragona (113 km.) 6) Tarragona-Valencia (250 km.) 7) Valencia-Cuenca (217 km.) 8) Cuenca-Toledo (238 km.) 9) Toledo-Madrid (71 km.) con il Los Leones e il Navacerrada (1 cat.) 10) Madrid-Soria (225 km.) 11) Soria-Vitoria (207 km.) con il Herrera (1 cat.) 12) Vitoria-Bilbao (161 km.) con il Solluda (1 cat.) 13) Bilbao-Santander (160 km.) 14) Santander-Gijon (225 km.) 15) Oviedo-Valladolid (215 km.) con il Pajares (1 cat.) 16) Valladolid-Madrid (201 km.).

Piero D'Inzeo vince il Gran Premio Roma

Una sola magnifico ha favorito la quarta giornata del Concorso Ippico Internazionale, che era imperniata sul Gran Premio Roma.

La gara si è risolta in un'altra affermazione dell'equitazione italiana, che ha colto con il bravissimo Piero D'Inzeo un significativo successo. Una bella prova ha anche disputato il francese Du Tom'elle. Ecco il dettaglio.

1) Cap. P. D'INZEO (Italia) su The Rock, pen. zero, 1'31"; 2) Cap. De Fombelle (Fr.) su Buffalo Bill, pen. zero, 1'48"; 3) Cap. R. D'Inzeo (It.) su Merano, pen. 4, 1'37"2, 4) Signor Stackfleth (Germ.) su Freedachs, pen. 4, 1'32"2, 5) Sig. Maini (It.) su Bagno Roselle, pen. 8, 1'39".

In apertura di giornata si era disputato il Premio Villa Borghese, che si era risolto a favore del cavaliere cileno Simonetti.

Ecco il dettaglio: COPPA VILLA BORGHESE (percorso americana): 1) Simonetti (Cile) su Chinaral p. 42, 2) Antons (Romania) su Fildes, p. 41; 3) Stackfleth (Germania) su Isolde, p. 39, 4) Gazzi (Repubblica Araba Unita) su Felix, p. 37, 5) De Leone (Italia) su Grove Boy. (Nella foto PIERO D'INZEO).

Varuni precede Bolmen nel Premio Appia Antica

[illegible]

Busini e Nordhal confermati alla Roma

Nel corso della riunione di ieri sera del Consiglio direttivo della A.S. Roma, dopo l'insediamento del nuovo presidente generale della società, sono stati confermati per il prossimo campionato il comm. Antonio Busini e il signor Gunnar Nordhal, rispettivamente negli incarichi di direttore tecnico e di allenatore.

MENTRE LA ROMA B GIOCA A LIVORNO

Oggi Lazio B-Reggiana B

I cadetti della Fedit saranno invece di scena a Firenze

Giallorossi e biancoazzurri hanno ultimato la preparazione in vista delle partite odierne per il torneo cadetti che sono in programma oggi. Il torneo si svolgerà al campo Romiti a mattinata. Alle 9 a Zeri di Busto e Nordhal (arbitro Sagnotti, dirà Parotto, Tessari, Jacobini, Lo Cesare, Griffith, Gastaldi, Mazzoni, Bonfazi, Meregetti, Stucchi, Magni, Giulano, Pontrelli, Scaratti, Ghiggia, Pistrin, Da Costa, Guarnacci, Lojodice, Morbello, Cavazzuti, Secchi, Orlando, Compagno e Menichelli. Essi si sono limitati a una seduta di allenamento-atletica completata da palleggi. L'allenamento si è protratto per circa un'ora. Il solo Griffith ha dovuto limitare la preparazione a qualche giro di campo di corsa.

Le squadre hanno date e presentate piccole e copiose. Il solo non potrà giocare domenica prossima contro l'Alessandria. Conseguentemente, il trainer gialloroso Busini sarà costretto a confermare lo schieramento della partita con il Milan.

A Livorno, da Lacchanello Moretti ha dovuto convocare, per la partita di oggi, due giovani: Lazio e Livorno. Si sono aggiunti, quindi, due giovani: Lazio e Livorno. Essi sono guardiani quattordicenni, per la precisione Tessari, Lucibor, Gastaldi, Bonfazi, Mazzoni, Gattoni, Pontrelli, Scaratti, Morbello, Cavazzuti, Secchi, Orlando, Compagno e Menichelli.

Nell'ambito biancoazzurro dopo la bella prova della squadra a Torino, è tornata la convinzione di riuscire l'avvenire con minore apprensione. I quattro tornei di Roma, che contro i giovani hanno dato vita ad una grande prestazione (Napoli, Brescia, Carrodeo, ed Empoli) sono stati complessivamente soddisfacenti. Gli avversari, sono stati tutti in matinata da, e, i ragazzi che oggi sul terreno della Roadonna (15,30) dovranno vedersela con le squadre della Reggiana. La partita presenta per i biancoazzurri un sono superativo valore.

Tutte e possibilità di riuscire a fare [illegible] ancora perdute dalla squadra che [illegible] Livorno in un duello a [illegible] Firenze in un duello a [illegible] i temibili [illegible] della Fedit [illegible] diretti inseguitori, e perciò i ragazzi per mantenersi ancora in corsa dovranno assolutamente vincere.

IL CAMPIONE

di questa settimana [illegible]

IL CAMPIONE

[illegible]

SPORT FLASH

FRANCOFORTE, 29 — Sabato prossimo Scholz metterà in palio il suo titolo in un incontro di 12 riprese con Max Resch.

* * *

DALLA (Texas), 29 — Paul Jorgensen ha battuto ieri sera il pugile Russ Teague per fuori combattimento tecnico.

* * *

LONDRA 29 — L'Inghilterra ha scelto oggi i tennisti Roger Becker, Michael Davies, Bobbie Wilson e Billy Knight per la partita di secondo turno della coppa Davis contro il Brasile. L'incontro si svolgerà a Eastbourne il 15-16-17 maggio.

* * *

SAN ANTONIO 29 — La squadra del Messico ha vinto la prova di scherma del torneo di pentathlon, totalizzando 2151 punti contro i 2136 della squadra degli USA, seconda classificata. L'Italia ed il Brasile occupano il terzo posto con punti 2100.

IL CAMPIONE

[illegible]