

RADIO E TELEVISIONE

OGGI

RADIO

PROGRAMMA NAZIONALE
Ore 6.55: Previsioni del tempo per i pescatori; 7: Previsioni del tempo - Musica del mattino; 8.45: Segnale orario - Giornale radio - Rassegna della stampa italiana; 11: Fantasia musicale; 11.30: Musica sinfonica; 12.10: Canzoni, canzoni, canzoni; 12.50: 1, 2, 3, via!; 13: Segnale orario - Giornale radio - IX Gran Premio ciclomotoristico delle Nazioni; 13.25: Album musicale; 14: Segnale orario; 14.15: Musica per banda e coro; 14.30: La festa del Cavendish; 14.45: La voce di Paolo Silveri; 15: Eddie Barclay e la sua orchestra; 15.30: « Quaranta piani d'amore », farsa musicale di Mario Francucci; 16.30: Giorno cavallaro al pianoforte; 16.45: Cabaret internazionale; 17.15: IX Gran Premio ciclomotoristico delle Nazioni; 18: Renato Carosone e il suo complesso; 18.15: Brahms « Prima sinfonia in do minore op. 68 »; 19: Musica da ballo; 20: Club dei solisti; 20.30: Segnale orario - Giornale radio; 21: Passo ridottissimo (varietà musicale) - « Andà (musica) »; 21.45: « Intervall »; 22: « Converzazioni » - Giornale radio; al termine: ultime notizie.



Paola Bolgenani torna alla TV. Sarà la « sfida » in « Sida al campione ». Contro di lei, sarà il torinese Dante Bianchi (a Antipolazioni del simfonico hesperiano) - ultima trasmissione.

SECONDO PROGRAMMA

Ore 9: Effemeridi. Notizie del mattino - Almanacco del mese; 9.30: Girandola di canzoni; 10: Appuntamento alle 10; 12.10: 13: Trasmissioni regionali; 13: Musica nell'etere; 13.30: Segnale orario - Giornale radio; 13.45: Scatola a sorpresa; 13.50: Il discobolo; 13.55: Fantasia; 14.30: Stella polare (quadrante della moda); 14.30-14: Trasmissioni regionali; 14.45: Canzoni per sorridere (canta C. Jalone); 15: Segnale orario - Giornale radio - Previsioni del tempo; 15.15: Orchestra della canzone diretta da Annetta; 15.45: Canti popolari ispirati alla Vergine; 16: Terza pagina; 17: ABC della canzone napoletana; 18: Giornale radio - « Lettere d'amore smarrite », di Gottfried Keller (quarta puntata); 18.30: Jazz in vetrina; 19: Classe unica; 19.30: Album musicale; 20: Segnale orario - Radioseria - IX Gran Premio ciclomotoristico delle Nazioni; 20.10: Passo ridottissimo (varietà musicale); 21: Il fiore all'occhiello (varietà del venerdì sera); 21.45: « Antipolazioni del simfonico hesperiano »; 22: Balade con sintonia Bolgenani; al suo complesso; 22.30: Il blu di Firenze (documentario); 23: Spettacolo - « Via, via dalla sala ».

TERZO PROGRAMMA

Ore 19.40: La rassegna (studi religiosi); 20: L'indicatore economico; 20.15: Musica di Hoegberg e Stravinsky; 21: Il giornale del terzo; 21.20: « Hyacinth Halcyon », un atto di Lady Augusta Gregory; 22: Varietà; 23: « I giorni di Orlando Gibbons » - TV; 23.30: « Collezioni » e sabato di progetti (tracconti).

Stab. Tip. G.A.T.E. di Roma

Reparto di composizione meccanica

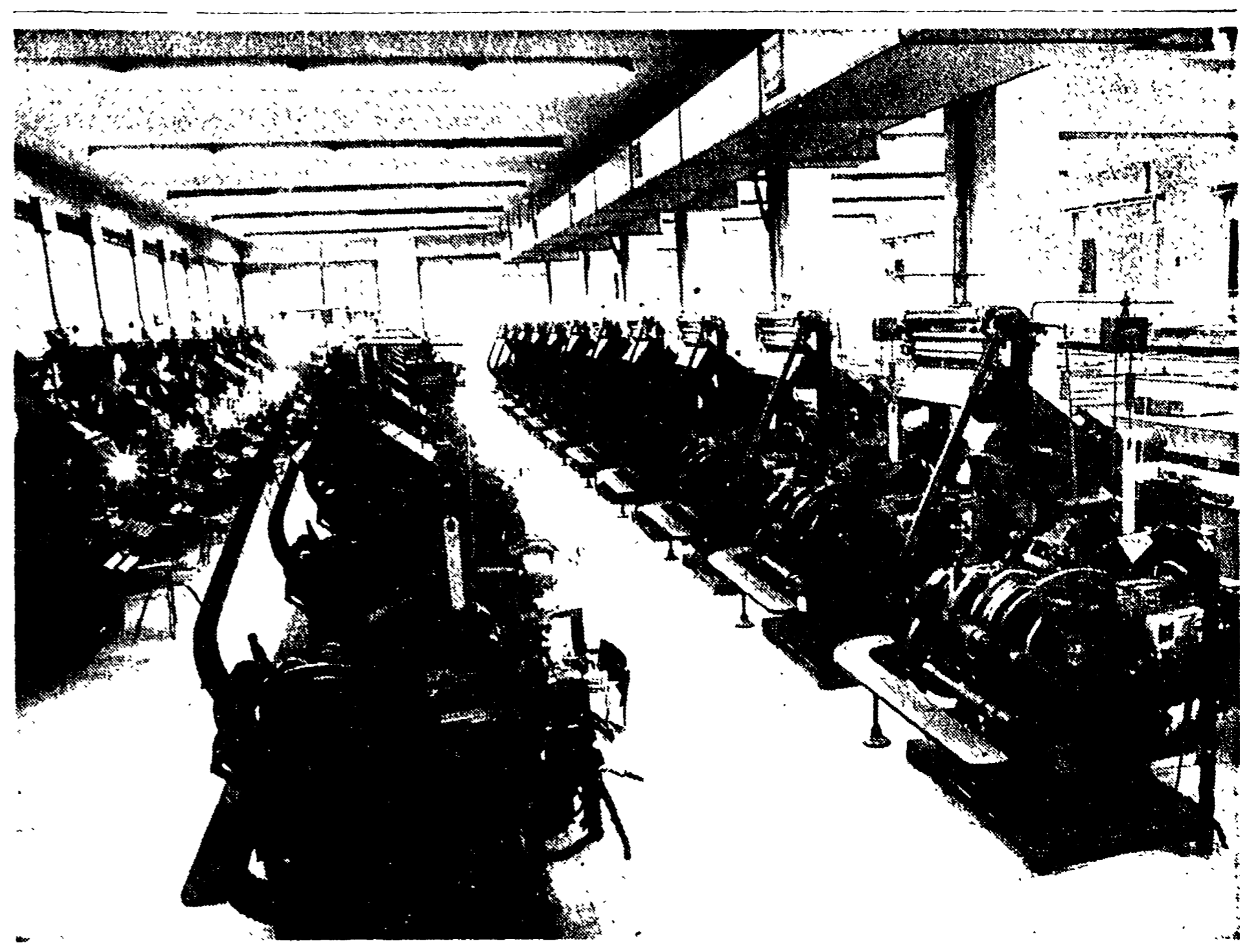

Macchine di produzione della **LINOTYPE S.p.A. - Milano**
(23 macchine a 1 magazzino e 4 macchine a 4 magazzini)

SECONDO PROGRAMMA

Ore 9: Effemeridi. Notizie del mattino - Almanacco del mese; 9.30: Ricordate questi motivi; 10: Appuntamento alle dieci; 13: Orchestra diretta da Gian Stelliari; 13.30: Segnale orario - Giornale radio; 14.45: Scatola a sorpresa; 15.30: Il discobolo; 15.55: Fantasia; 16.30-14.45: Trasmissioni regionali; 16.45: Il fronte delle voci; 17: Fior da fiore; 17.30: Concerto a Hollywood (orchestra sinfonica di Hollywood); 18: Carmen Dragon; 16: Ogni mediere ha la sua canzone (fantasia musicale); 17: Concerto di musica operistica diretto da F. Scaglia con la partecipazione del soprano Renata Mottoli e del tenore Giuseppe Zampieri; 18: Ballate con noi; 19.30: Album musicale; 20: Segnale orario - Radioseria - IX Gran Premio ciclomotoristico delle Nazioni (servizio speciale); 20.30: Passo ridottissimo (varietà musicale in miniature); 21: « Caravan Francese »; 22: Fuochi d'artificio (Wagner Müller e la sua orchestra); 23: Il giornale delle scienze (a cura di D. Beretta) - Allegretto.

TERZO PROGRAMMA

Ore 16: Edmondo De Amicis (cinquantenario della morte); 16.30: « Le nozze di Aurora », musiche dalla « Bella addormentata » di Ciaikovski per il balletto di S. Diaghilev; 17.05: Storia di una Compagnia svedese (di G. G. G.); 19: Comunicazione di « I » a Commissione Italiana per l'anno geofisico internazionale; 20: Osservatori geofisici - La cultura di Giacomo Leopardi (di Leopardi e il Romanticismo - TV); 19.30: Vita culturale (il XIII Congresso internazionale di psicologia applicata); 20: Concerto di ogni sera (musiche di Schubert); 21: Il giornale del « terzo »; 21.20: Fortuna di Eugenio Sue (programma a cura di Beniamino Placido); 22.40: Il simfonismo europeo dell'epoca preromantis-

TELEVISIONE

14.45: Pomeriggio sportivo - ripresa diretta dell'arrivo a Bari del IX Gran Premio ciclomotoristico delle Nazioni. Al termine: La TV dei ragazzi (i Ragazzi d'oggi) - « Rin Tin Tin » e gli indiani; 18.45: Vecchio e nuovo sport; 19: Passaporto n. 1 - lezione di lingua inglese; 19.20: Una risposta per voi (colloqui di A. Cutolo); 19.30: Canzoni dalla finestra con il complesso di G. Fenati; 20.30: Telegiornale; 21: Lascia o raddoppia? e Sida al campione - programma di quiz presentato da M. Bongiorno - Esordiranno il signor Giuseppe Maria Calzavara (Giuseppe Casanova) e la signorina Stefania Caradotta di Milano (vita e opere di Leonardo da Vinci). Entreranno in cabina: la signora Carla D'Allesandro Cella (vita e opere di Andersen) e il signor Fernando Liberati (vita e opere di Andersen). Entreranno per le domande da 50 mila lire. L'ingegnere Giuseppe Colletti (architetto) entrerà per quella da 120.000 lire, il dottor Eligio Guadagni (chimico italiano) per quella da 250.000 lire e infine il signor Luciano Marcelli (geografo) e la signora Maria Casati (il Medio ed il loro tempo) per quella da 512.000 lire; 22: Viaggio nel Sud - documentario elettorale sulle opere e le realizzazioni del regime (giorno a Manfredonia); 22.30: Uomini nello spazio (destinazione Marte e Venere); 23: Telegiornale.

RADIO

PROGRAMMA NAZIONALE
Ore 6.40: Previsioni del tempo per i pescatori; 7: Segnale orario - Giornale radio - Musica del mattino; 8.30: Cinque anni in Parlamento (a cura di J. Jacobelli); 8.45: Segnale orario - Giornale radio; 11: La radio per le scuole; 11.30: Musica operistica; 12.10: Orchestra Sgarbi; 12.10-14.45: Trasmissioni regionali; 12.50: 1, 2, 3, via!; 13: Segnale orario - Giornale radio - IX Gran Premio ciclomotoristico delle Nazioni; 13.25: Album musicale; 14: Giornale radio - Borsa e Borsa di Milano; 14.15-14.30: Il libro della settimana; 14.30-14.45: Previsioni del tempo per i pescatori; 16.30: IX Gran Premio ciclomotoristico delle Nazioni; 17: Giornale radio - Programma per i ragazzi (a cura di G. Scaglia); 17.30: Complesso cantabile « Faccia » diretto da E. Granaro; 17.45: Arrivederci a Chicago (inviato da un viaggio nel Nuovo Mondo); 18.30: Canza Patacchini; 18.30: Questo nostro tempo (spettacolo, costumi e tendenze d'oggi in ogni Paese); 19.45: Pomeriggio musicale; 19.50: Alto Cibrano; « Le correnti elettriche sottomarine »; 19.55: La voce del lavoratore; 20: Canzoni di ieri e di oggi; 20.30: Segnale orario - Giornale radio; 21: Passo ridottissimo (varietà musicale in miniature) - Concerto sinfonico diretto da F. Caracciolo con la partecipazione del soprano Irma Bozzi Luca e del pianista Arturo Benvenuti Michelangelo; 22.15: Parata di successi; 23.15: Giornale radio - Musica da ballo; 24: Segnale orario - Ultime notizie.

TELEVISIONE

16.30: La TV dei ragazzi - « Il Volontario », telefilm della serie di « Mio padre il signor presidente » - « I ricordi del signor presidente »; 17: Concorso Ippico Internazionale - in ripresa diretta da Firenze di S. Bolgenani; al termine (a cura di G. Scaglia) delle Nazioni; 18: Telegiornale; 18.45: Lei e gli altri - settimanale di vita femminile; 19.30: Sintonia - Lettere alla TV (Ennio Gatroni risponde ai telefonisti dicendo che tutto va bene); 19.45: Carriere - a cura di Vittorio Di Giacomo; 20: Le facce del problema - o almeno quelle che appaiono a Zaffaroni e Granotto, cioè alla propaganda della D.C.; 20.30: Telegiornale; 21: I Mondiali d'oro - di Giacomo Frizzano con Mita Vanucci (Anna Maria), Giancarlo Sbaglia (Renato), Diana Dei (la moglie di Sansoni), Tino Bianchi (Michela), Maria Montavani (la marchesa di Montaldi) ed altri - La società, storia, sciatto, dromedario, volgarismi, il che non guasta alla RAI-TV sulla rivoluzione francese con rivoluzionari rappresentati dal boia che in questo caso ha diritto alle casacche dei poveri nobili ghigliottinati), secondo la sua veste ufficiale, costumi e reazionaria. Un « Ima » da « Primavera », insomma, senza fantasia ed estro inventivo. Così la RAI-TV vede la Rivoluzione francese. Si guarda bene, naturalmente, dal mettere in scena « I Giacobini » di Zardi. Al termine: Telegiornale.

FRATELLI PITIGLIANI

N. 22178 DE FRATELLI PITIGLIANI

ROMA - PIAZZA DELL'ALBERONE N. 32 - ROMA

VENERDI 2 CORRENTE

GRANDE LIQUIDAZIONE

| | | | | | |
|---|--------|--|--------|--|--------|
| BIANCHERIA - LOTTO N. 1 | | | | | |
| TELA candida pesante cm. 240 | L. 470 | TULLE Rhodia cm. 150 | L. 300 | CALZINI puro cotone makò rinforzo naylor | L. 145 |
| TELA candida pesante cm. 150 | » 295 | TULLE Rhodia mt. 3 | » 600 | PANAMINO bianco cm. 140 | » 550 |
| TELA grezza cm. 240 | » 405 | SHANTUNG seta pura cm. 90 con relativo marchio di garanzia | » 310 | VELLUTO cotelè cm. 90 | » 300 |
| TELA grezza cm. 90 | » 168 | ORGANZA Bemberg cm. 90 | » 195 | CAMICIE extralusso confezionate di naylor e cotone makò in tutte le misure e tinte | » 1950 |
| TELA grezza cm. 80 | » 135 | ORSETTO di pura lana cm. 150 di M. Tedeschi | » 1950 | PIQUET fantasia cm. 70 | » 135 |
| STROFINACCIO misto C. | » 155 | DRAPPERIA - LOTTO N. 3 | | MAGLINA cm. 130 vasto assortimento | » 250 |
| LENZUOLA orlati matrimoniali cm. 240x290 | » 1250 | PALETOT pura lana per uomo cm. 150 | » 1100 | MARINARA bleu di puro cotone | » 150 |
| PIGIAMA puro cotone pesante cm. 70 | » 165 | SIXLAIN pura lana cm. 150 | » 1250 | ZEPHIR puro cotone colori assortiti | » 132 |
| TOVAGLIATO cm. 150 puro cotone vasto assortimento | » 275 | FRANELLA pura lana cm. 150 | » 750 | GABARDINE pesante colori assortiti | » 280 |
| LANERIA E SETERIA - LOTTO N. 2 | | FLANCO lana cm. 150 | » 1400 | GIVRINE cm. 80 colori assortiti | » 170 |
| PALETOT pura lana tinte unite cm. 140 | » 850 | COOVERCOT uomo cm. 150 | » 1250 | ARREDAMENTI - LOTTO N. 5 | |
| SCOZZESE pura lana pettinata lanificio Rossi. Vasto assortimento | » 990 | GABARDINE cm. 150 | » 1300 | RASO broccato cm. 260 | » 1000 |
| CACHEMIR lana assortito cm. 140 | » 950 | GRANDE assortimento impermeabili puro cotone makò doppio tessuto | » 3800 | RASO damascato cm. 130 | » 580 |
| SCHETLAND cm. 130 | » 880 | GABARDINE pura lana cm. 150 | » 1770 | COPEPTE Piquet cotone matrimoniali | » 2200 |
| SCOZZESE pura lana cm. 140 | » 700 | PALETOT confezionati di pura lana per uomo oltre ad un vasto assortimento di vestiti per uomo delle migliori marche estere e nazionali | » 7000 | COPEPTE Damasco matrimoniali | » 1900 |
| MAGLINA pura lana cm. 140 | » 390 | COTONERIA - LOTTO N. 4 | | TENDE Bemberg cm. 150 | » 375 |
| FAILLE lana e seta, nero cm. 90 | » 500 | TELA mare inguالبabile colori scuri cm. 90 | » 47 | TENDINA cotone misto | » 45 |
| TAFFETAS scozzese | » 97 | OTTOMAN antipiegabile assortita | » 200 | VASTO assortimento scozzese in cotone ritorto per arredamento cm. 140 | » 325 |
| VENUS seta pura per biancheria marchio stampigliato in cimosa cm. 100 | » 610 | SURAK bemberg pois cm. 90 | » 265 | TENDA Rodhiatoce Scala Oro fantasia cm. 150 | » 400 |
| FANTASIA seta pura cm. 90 | » 500 | PIQUET traforato per camicia | » 150 | CRETONNE pesante cm. 150 colori assortiti | » 240 |
| FULAR seta pura cm. 80x80 grande assortimento | » 190 | SATIN cm. 70 rosso e nero | » 95 | TENDINA puro cotone cm. 70 fantasia | » 90 |
| SANGALLO cm. 90 | » 290 | | | TENDINA puro cotone fantasia cm. 140 | » 210 |

Sarà messo in vendita un lotto di scampoli periziati a prezzi ridottissimi