IL MESE DELLA STAMPA

Le compagne diffonderanno 4 mila copie ogni giovedì

Gli impegni assunti nel convegno di ieri — L'attività delle cellule

Durante la campagna della Stampa comunista le donne romane diffonderanno 4 mila copie dell'edizione del giovedì, con la pagina loro dedicata. Questo è il notevole impegno — senza precedenti negli anni passati — intorno a cui si è svolta ieri, nei locali della sezione del PCI di Trastevere, un'interessante riunione politica delle diffonditrici romane del nostro giornale. Presenti un gran numero di queste valorose compagne, il convegno si è aperto con una relazione introduttiva della compagna Marisa Musu, che ha puntualizzato i temi nuovi che alimentano l'azione politica durante il mese di quest'anno, sottolineando come da essi scaturisca direttamente l'esigenza di un maggiore impegno nella diffusione del giornale operaio.

L'importanza politica di quest'azione è del resto esemplificata nei fatti: una delle più attive diffonditrici dell'«Unità», Agnesina Proietti ha subito il carcere, recentemente, per aver preso parte a manifestazioni per la pace — e l'una cosa non è slegata dall'altra. Gli interventi delle compagne, dopo le parole di Marisa Musu, si sono tradotti in una serie di impegni concreti di lavoro.

La compagna Bartolini del piccolo borgo di Montespaccato ha dichiarato che da sola aumenterà di almeno cinque copie la diffusione del giovedì; le compagne di Trastevere porteranno il loro obbiettivo da 100 a 150 copie; Margherita Fabbri si è impegnata, anche a nome di altre compagne della Maranella, a portare la *diffusione da 50 a 150 copie*; la compagna Falsetta di Aurelia diffonderà trenta copie: Valmelaina raddoppierà: da 25 a 50. La compagna Manemeli di Donna Olimpia sostituirà il marito che attualmente diffonde 50 copie e che per ragioni di lavoro non potrà più farlo. Trastevere si è impegnata anche a diffondere 20 copie in più la domenica. Una compagna che diffonde già da sola 40 copie a Centocelle si è impegnata a tenere nei prossimi giorni una riunione politica per aumentare il numero delle diffonditrici e delle copie *diffuse. La sezione Appio che* già ha raggiunto il 100 per cento dell'obbiettivo, diffonderà altre 15 copie il martedì.

Ha portato quindi il saluto dell'«Unità» alle diffonditrici il compagno Saverio Tutino, ed ha chiuso il convegno il compagno Franco Raparelli invitando le compagne a promuovere e organizzare incontri di diffonditrici di diverse sezioni territorialmente vicine e a moltiplicare gli impegni di diffusione nello spazio di tempo che ci divide dal 14 settembre data del grande convegno della Stampa comunista romana che si svolgerà all'Adriano.

L'attività delle cellule

La nota nuova che si avverte nello sviluppo del mese è costituita dalle cellule che si stanno mettendo in movimento. Lusinghieri successi annunciano le cellule femminili di la sezione **Trastevere** che hanno raccolto lire 275 pari al 22,5 % dell'obbiettivo della sezione e la compagna Tomens della terza cellula femminile si è distinta raccogliendo lire 12 mila.

Al **Nomentano** la cellula Tripoli ha versato L. 30.850 pari al 102,5 % dell'obbiettivo cioè il doppio in percentuale del già cospicuo versamento della sezione. Nel campo della realizzazione delle feste il via è stato dato dalle compagne della cellula di Casetta Matte, della sezione **Portuense** con il magnifico giardino della compagna Bice, prospiciente la sezione della Democrazia cristiana, hanno tenuto una bella festa. Orchestrine e danze, tutto di spaghetti fra i bimbi della borgata, rinfresco e grande torta con 37 candeline, brevi parole della compagna Orlandi sul significato del Mese. Le compagne hanno già raggiunto l'obbiettivo finanziario prendendo impegno di raddoppiarlo e, per quanto riguarda la diffusione esse hanno preso impegno di diffondere 20 copie dell'«Unità» ogni giovedì.

Domenica 31 agosto sarà la cellula 9 a dare il via alle feste di cellula della sezione **Quadraro**, che si è impegnata a versare l'intero obbiettivo per il 14 settembre all'Adriano: per la diffusione alla quale dedicheranno particolari sforzi i compagni delle cellule, faranno sapere al più presto i loro propositi. Alla sezione **Centocelle** sono state stabilite già sei feste di cellula, alla cui riuscita le compagne si sono impegnate di dare un aiuto sostanziale. La sezione verserà lire 175 000 pari al 50 per cento entro il 31 agosto. Per la diffusione i giovani si sono impegnati di diffondere 90 copie a partire da domenica prossima 31 agosto. Un compagno ha preso impegno di diffondere 50 «Vie Nuove», 10 «Noi Donne», 11 «Pioniere».

Ad **Aurelia** le cellule maschili e femminili stanno lavorando unite per realizzare tra il 4 e il 13 del mese prossimo una festa e versare entro il 14 settembre le 50 lire dell'obbiettivo, le cellule stanno lavorando anche per realizzare il Festival di «Vie Nuove» per il 7 settembre e per preparare una grande partecipazione di compagni alla manifestazione di Porta S. Paolo che avverrà il 8 settembre.

Musei riaperti

A partire dal 1 settembre p.v. i Musei della Villa Romana a Napoleone e Barracco saranno riaperti al pubblico con il consueto orario.

Il giuramento dei vigili urbani

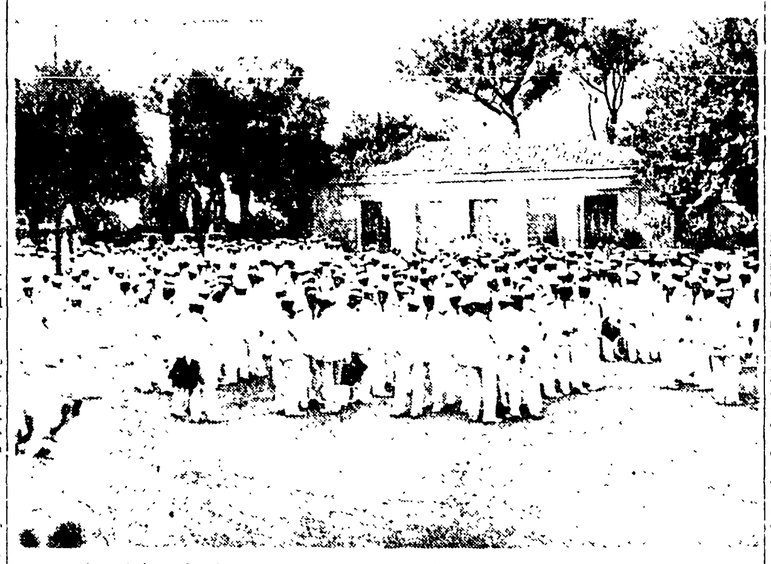

Ieri mattina si è svolta la cerimonia del giuramento del Corpo dei vigili urbani. Era presente l'assessore Marazza che ha letto il messaggio inviato dal Sindaco

QUINTALI DI POLVERE DA SPARO SONO SALTATI IN ARIA

Il padre e la madre di sette figli uccisi dallo scoppio di una polveriera

La sciagura è avvenuta nei pressi di Anagni - I due coniugi erano stati assunti come guardiani - Una inchiesta in corso per accertare le cause dell'esplosione - Un provvedimento di tutela per i sette orfani

Il padre e la madre di sette figli tutti in tenera età sono morti nello scoppio di un deposito di polvere avvenuto l'altro ieri verso le ore 15,30 in località Cammotte nei pressi di Anagni. Si tratta della guardia giurata Guido Cardinali di 46 anni e della di lui moglie Jole Catracchia di 43 anni che è deceduta verso sera in un lettino dell'ospedale del luogo in seguito alle ferite riportate nel sinistro.

Non si conoscono ancora con esattezza le cause del disastro. Sul posto si sono recati il pretore di Anagni, dott. Maurizio Pierro, il commissario di P. S. Rosse, il maresciallo dei carabinieri Manti, il cancelliere Quattrocchi, il maresciallo Giancotti del deposito di munizioni di Anagni. Scalo nell'intento di stabilire, in seguito ad accertamenti, le cause della deflagrazione.

Il sinistro è avvenuto nelle prime ore del pomeriggio. Nell'abitazione della guardia giurata, che funge anche come guardiano del deposito che risulta essere di proprietà del signor Umberto Fenicchia, si trovavano soli i coniugi Cardinali. Improvvisamente la casa è saltata in aria, come se fosse stata colpita da un colpo di cannone e molti vetri delle case vicine andati in frantumi.

E' stato un angosciato accorrere di gente verso il deposito distrutto dalla esplosione e che appariva, tra i nembi di fumo che si levavano sinistri, ridotto ad un cumulo di macerie. Il corpo dello sventurato guardiano è stato trovato quasi subito, orrendamente sfigurato ed è stato pietosamente ricomposto nella camera mortuaria del luogo. Gravemente ferita, ma ancora viva, è stata rinvenuta la moglie, la signora Jole Trapotista immediatamente al l'ospedale di Anagni, e stata sottoposta ad un delicato intervento. Purtroppo però le ferite riportate erano tali che nemmeno aiuto ha potuto salvar la e verso sera è anch'essa deceduta.

Il pretore di Anagni, con suo provvedimento, ha disposto per l'apertura della tutela nei confronti dei sette orfani, disponendo altresì il ricovero del più piccolo all'ospedale del luogo.

Feriti in una lite dentro un laboratorio

I fratelli Antonio e Mario La Pietra, rispettivamente di 27 e 36 anni, falegnami, abitanti in via Modica 4, sono ricoverati alle cure dei sanitari del San Giovanni. Antonio è stato giudicato guaribile in 8 giorni e Mario in 4. I due fratelli hanno dichiarato che alle 18,15 di ieri nel laboratorio di pulmentazione sito a via S. Maria Ausiliatrice, per motivi di lavoro, erano venuti a diverbio con tali Giulio e Sergio, non meglio identificati, gestori del laboratorio stesso. A detta dei fratelli, nel corso della lite, i due avrebbero usato contro di essi anche una sbarra di ferro.

Ci si mettono in 4 per rubare una radio portatile

Alle ore 3 della scorsa notte una pattuglia della Mobile, su una «1900», in via Urbana, angolo via Panisperna, ha sorpreso e arrestato quattro persone, che avevano asportato una radio portatile la quale si trovava a bordo di un'auto stramera.

Le quattro persone rispondono ai nomi di: Angelo Casano di 30 anni, abitante in via dei Rutuli 39, Antonio Rossi di 33 anni abitante in via Giordani 14, Luigi Collepiccolo di 21 anni, abitante in via Vercelli 4 e Salvatore Di Bari, senza fissa dimora.

Piccola cronaca

IL GIORNO

— **Oggi**, venerdì 29 agosto 1958 (241-124). Onomastico: Sabino. Il sole sorge alle ore 5,46 e tramonta alle 19,6.

BOLLETTINI

— **Meteorologico**. Temperature di ieri: minima 16,5 - massima 32,5.

— **Demografico**. Nati maschi 12, femmine 10. Nati morti 1. Morti maschi 22, femmine 14, di cui di 4 minori di sette anni. Matrimoni 1, pubblicati 2.

VI SEGNALIAMO

— **Cinema**: «Giulietta e Romeo» al Maestoso, «L'affare Dreyfus» al Metro Drive-In, Sodoma Margherita, «Quartiere dei lilla» al Plaza, «Sayonara» al Quirinetta, «Il mostro della via Morgue» allo Smeraldo, «I giovani leoni» all'Astra, «Un tram che si chiama desiderio» al Golden, Quirinale, «La bomba comincia» al l'Induno, «Le straordinarie gesta di Picchiatello e soci» al Ventuno Aprile, Boston: «Il delinquente delicato» all'Arizona «Nel regno di Walt Disney» al California; «Fantasia di Charlot» al Due Macelli; «Occhio alla palla» al Fontana, «Il corsaro dell'isola verde» al Nuovo; «Nata di marzo» al Platino, Arena Platino, «Il nipote picchiatello» all'Arena Jonio.

GIOVENTU' STUDIOSA

— **Gli alunni degli istituti di istruzione media di ogni ordine e grado, che abbiano riportato non meno di otto voti in Italiano scritto e orale, al Circolo di cultura degli Amici della Gioventù Studiosa, fa omaggio di un abbonamento gratuito ad una importante rassegna di letteratura giovanile, previa esibizione della pagella scolastica 1957-1958 alla presidenza del Circolo (Piazza Sabatino, 5 tel. 950.510)**

CONCORSO

— **L'Istituto nazionale della previdenza sociale** ha indetto un concorso, per esami e per titoli, per il conferimento di non meno di studio di L. 960.000, destinato ad un Laureato che intenda svolgere per un anno compiti di «ricercatore» in fisiopatologia biochimica presso il Centro di studi sulla tubercolosi «C. Forlanini» in Roma. Al concorso possono partecipare i cittadini italiani abilitati all'esercizio della medicina e chirurgia e iscritti all'albo professionale, o laureati in scienze biologiche, i quali non abbiano superato il 32° anno di età alla data del 31 ottobre 1958. Il termine per la presentazione delle domande scade il 31 ottobre 1958. Per prendere visione del bando gli interessati possono rivolgersi alle Sedi provinciali e alle Case di cura dell'Istituto, nonchè alla Sede centrale dell'Istituto stesso — Servizio Gestione case di cura e di ricovero — Roma, via Giulio Romano, 9.

VI SEGNALIAMO

— **Cinema**: «Giulietta e Romeo» al Maestoso, «L'affare Dreyfus» al Metro Drive-In, Sodoma Margherita, «Quartiere dei lilla» al Plaza, «Sayonara» al Quirinetta, «Il mostro della via Morgue» allo Smeraldo, «I giovani leoni» all'Astra, «Un tram che si chiama desiderio» al Golden, Quirinale, «La bomba comincia» al l'Induno, «Le straordinarie gesta di Picchiatello e soci» al Ventuno Aprile, Boston: «Il delinquente delicato» all'Arizona «Nel regno di Walt Disney» al California; «Fantasia di Charlot» al Due Macelli; «Occhio alla palla» al Fontana, «Il corsaro dell'isola verde» al Nuovo; «Nata di marzo» al Platino, Arena Platino, «Il nipote picchiatello» all'Arena Jonio.

GIOVENTU' STUDIOSA

— **Gli alunni degli istituti di istruzione media di ogni ordine e grado, che abbiano riportato non meno di otto voti in Italiano scritto e orale, al Circolo di cultura degli Amici della Gioventù Studiosa, fa omaggio di un abbonamento gratuito ad una importante rassegna di letteratura giovanile, previa esibizione della pagella scolastica 1957-1958 alla presidenza del Circolo (Piazza Sabatino, 5 tel. 950.510)**

CONCORSO

— **L'Istituto nazionale della previdenza sociale** ha indetto un concorso, per esami e per titoli, per il conferimento di non meno di studio di L. 960.000, destinato ad un Laureato che intenda svolgere per un anno compiti di «ricercatore» in fisiopatologia biochimica presso il Centro di studi sulla tubercolosi «C. Forlanini» in Roma. Al concorso possono partecipare i cittadini italiani abilitati all'esercizio della medicina e chirurgia e iscritti all'albo professionale, o laureati in scienze biologiche, i quali non abbiano superato il 32° anno di età alla data del 31 ottobre 1958. Il termine per la presentazione delle domande scade il 31 ottobre 1958. Per prendere visione del bando gli interessati possono rivolgersi alle Sedi provinciali e alle Case di cura dell'Istituto, nonchè alla Sede centrale dell'Istituto stesso — Servizio Gestione case di cura e di ricovero — Roma, via Giulio Romano, 9.

RITROVATO IL QUADRO RUBATO A CONSOLAZIONE

Lo schizzo del pittore derubato permette di acciuffare il ladro

Enrico Monicelli

La polizia ha identificato e tratto in arresto il truffatore che ieri, con un abile stratagemma riuscì ad appropriarsi del quadro «Donna allo specchio» del pittore Giovanni Consolazione.

La polizia è giunta alla identificazione del truffatore attraverso uno schizzo che di questo aveva fatto il pittore su un quotidiano del mattino. La polizia con una foto dello schizzo a mezzo generale e trasmessa ad accertare che il truffatore era il pregiudicato Enrico Monicelli.

Il truffatore, tratto in arresto, è stato riconosciuto dal pittore e il quadro è stato recuperato da un funzionario commissariato Campo Marzio presso l'orologeria Tassello Desiderio, sito in via Angelo Brunetti, 45, presso il quale il Monicelli l'aveva lasciato per farlo incorniciare.

Il lestofante era riuscito a truffare il dipinto spacciandosi per un commerciante d'arte.

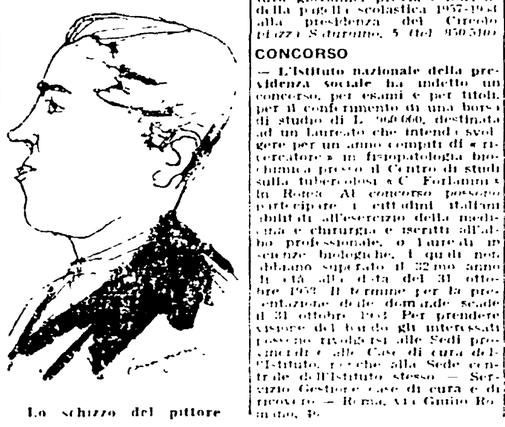

Lo schizzo del pittore

GLI SPETTACOLI DI OGGI

LE PRIME

CINEMA

Ordine segreto del III Reich

Non basta urlare contro il nazismo e la sua bestialità, bisogna anche dimostrare che se ne è compresa la natura e la logica ferrea che lo governava. Questi tedeschi, o almeno una grande parte di essi, sembrano non averlo ancora capito. Anzichè affrontare coraggiosamente il problema e procedere ad un serio esame di coscienza sembrano piuttosto impegnati nella ricerca di alibi e di scusanti. E' questa l'impressione che, per molti versi, ci ha dato anche questo film giunto ora dalla Germania occidentale, cerco di prem. Ohen Lee: complessivamente. In quanto a riconoscimenti utili di provare per la loro abbondanza che erano mesi, un tantino sospetto, ma la cosa si giustifica forse se con dei zelo l'avevo melodrammatiche opere prodotte in quella e nemmeno graffia.

La vicenda è tutta dalle etiche guidazione del III Reich. Burgo Hulke un pazzo, sadico assassino già autore di più di un omicidio, assassina durante un attentato nel cinematografo di Amburgo una cameriera. Del delitto viene accusato un giovane membro del Partito nazista, ed amante della ragazza. Un onesto funzionario di polizia avverte al reato superiore, conduce una regolare indagine e scopre l'vero responsabile. Il caso interessa un alto ufficiale delle SS: questi lo sa e non lo sarà come e cercherà di condurre una commedia per la determinazione del medesimo. Sottoposto a un colloquio stesso Hitler che però vi si oppone. Un simile fatto porterebbe a conoscenza dell'opinione pubblica. C'è questo il motivo dell'intervento di un ufficiale della polizia popolare negli strumenti del sistema.

In nome della ragione di Stato e procedendo lentamente alla esecuzione del presente. L'onesto ispettore si è invece per punizione sul fronte orientale ed il vero assassino viene condannato in base ad un complesso di ammonizioni. Il modo in cui l'argomento è trattato ne dovrebbe che tutto il male del nazismo derivava in fondo dalla mancanza di una regola autorevole del potere e dalla sua assenza del popolo. Questa una rappresentazione questa mentalità credibile della storia del popolo tedesco nell'ultimo anno del conflitto (Azione svolta nel 1944). Se dobbiamo credere agli autori in Germania non esisteva e tutto che non fosse ostile al regime, salvo le SS, gli unici cattivi, rappresentati come marionette da «opera dei pupi» che qui adempiono alla funzione del classico «villain» della favola. Una occasione buona occasione mancata. La regia di Robert Siodmak (rifugiato in patria dopo la lunga parentesi hollywoodiana) è abile ed efficace anche se concede troppo alle esigenze commerciali. Gli interpreti dotati di buon mestiere e scelti con cura, pagano lo scotto di una impostazione confusa e di un dialogo comune e di frasi tipo: Hanes Messemer, Claus Holm, Mario Adorf e Annemarie Duringer.

Acqua alla gola

Una didascalia bizzarra e priva di non raccontare la storia al lettore, e ben avvertirci adeguamo all'esortazione che l'argomento di un film interesse in questo film consiste appunto nella sorpresa che l'avventura, delle situazioni, ci sorprendono spettatore. S. Hudson è un normale giudice dell'impostazione ci sembra di tutto privo di quegli elementi di suspense che sono necessari per rendere l'argomento del film qualche tempo a questa parte. Senza rinunciare a tutti i nuovi compromessi, o forzature artificiose, per sorprendere normali lineamenti che la storia ha una collisione questo film ... Sono Tutto e ... convenzionale, ... sensazioni di gioco. Il film ... Un film di pura evasione, ma almeno in questo caso le carte non sono truccate. Michael Anderson conduce la vicenda con passo sicuro, dando prova di solido mestiere. Richard Todd, Anne Baxter, Herbert Lom ed Alexander Knox ne sono gli efficaci interpreti.

Lama alla gola

Nei ... in cui ... bombardamento erano di moda i «serials» — films ad episodi che trattavano di storie violente in cui i protagonisti figuravano sempre stravolti di belle ed oneste ... trovavano alle prese con ... assassini ed ... di spietate che facevano ... col filo sospeso ... Lo storia ... occupando ... un ... ragionata di ... antichi esempi ... Ferenz ... che ... essa quel tanto di ... che rendevano ... accettabili. In questo film ... ricordi ... vecchio ... sono le ... con ... più ... dei ... in cui ... vengono ... trovate ... commoventi ... ingenua ... ... nella ... ... Lo ... Mac ... Ed ... Inger ... Sven ... sono le ... forme ... interpreti ... ... del ... questo ... Dirigerà Andrew L. Stone.

«Prima» al Pirandello

Domani alle 21,30 la Compagnia del Teatro Contemporaneo diretta da Enrico Romero con Emma Ribbio, Dora Calindri, Anna Fabio dà la prima della novità «Stasera ... a Bach» di Rodolfo ... e La ... di ... Bardin ... Il regista ... famiglia» di D'Errico Regia di Enrico Romero.

SYLVIA LOPEZ, l'ultima scoperta del cinema francese conversa con Roberto Rossellini, durante una pausa di lavorazione del film «TABARIN» che in questi giorni sta riscuotendo grande successo sugli schermi romani

Ultimi spettacoli alle Terme di Caracalla

Oggi riposo. Domani, alle 21, ultima replica della «Traviata» di G. Verdi (Lopez n. 10), diretta dal maestro Giuseppe Morelli e interpretata da Gianella Tucci, Agostino Lazzari e Giuseppe Taddei. Maestro del coro Giuseppe Conca. Domenica, a chiusura della stagione, ultima di «Aida», diretta dal maestro Alberto Paoletti e interpretata da Simona Dall'Argine, Adriana Lazzarini, Franco Corelli, Giangiacomo Guelfi, Plinio Clabassi e Franco Pugliese.

TEATRI

ARLECCHINO: Riposo.
ARTI: Riposo.
BADIA DI GROTTAFERRATA: Cia D'Origlia-Palmi. Alle 20,15 «Christus» 4 atti e 20 quadri di P. Lebrun.
COLLI OPPIO: Alle 21 ... Ballata ... con la partecipazione di Giorgio Ferrara. Prenotazione ...
DELLE MUSE: Cia Franco Domenici. Marco ... Immanuel ... Lo ... di ... Supercastello di Roma ... Barbato.
ELISEO: Riposo.
IL MILLIMETRO: Riposo.
NUOVO CIRALI: Cia Franco Castellani - Tatiana Veronese. Alle 21,15 Letto matrimoniale di De Hartog. Prima rappresentazione.
PALAZZO SISTINA: Riposo.
PIRANDELLO: Cia Teatro Contemporaneo diretta da Enrico Romero con Emma Ribbio, Dora Calindri, Anna Fabio. Alle 21,30 «Stasera a Bach» di Rodolfo ... La malattia ... di Bardin ... Il regista ... famiglia» di D'Errico.
RIDOTTO ELISEO: Riposo.
ROSSINI: Riposo.
SATIRI: III Festival della novità. Alle 21 «Risate all'umanità» ... «Il senso del dovere» di G. ... «Sul mare televisivo» di Maccario, «Tre ... di Fazzuoli.
VALLE: Riposo.
VILLA ALDOBRANDINI: Cia ... Quarto estivo romano con Checco Durante. Alle 21,30 - Repertorio spettacolo ... Fiaccola ... di Cogliati.

CINEMA-VARIETÀ

Alberi: Chiusura estiva.
Ambra-Jovinelli: Cyprès di ... con M. Arena e ...
Principe: Chiusura estiva.
Volturno: Cyprès di ... con M. Arena e ...
Terzo.

CINEMA

PRIMA VISIONE

Adriano: Toto, Peppino e le fanatiche.
America: Vacanza ragazze poco serie.
Archimede: Chiusura estiva.
Archaleno: Chiusura estiva.
Ariston: Un americano alle Folies Bergère, con E. Costantine.
Aventino: Avventura a Sabbia, con B. Lee (alle 17-18,50-20,40-22,40).
Capitol: Acqua alla gola.
Capranica: Impiccagione all'alba.
Capranichetta: Chiusura estiva.
Corso: Ordine segreto del III Reich (alle 16,45 - 18,30 - 20,35 - 22,40).
Europa: Mia moglie, le modelle ed io.
Fiamma: Tabarin, con S. Lopez (alle 17-18,50-20,40-22,40).
Fiammetta: Chiusura estiva.
Galleria: Valeria ragazza poco seria.
Imperiale: Un americano alle Folies Bergère, con E. Costantine.
Maestoso: Giulietta e Romeo.
Metro Drive-In: Lama alla gola (alle 20,10-22,50).
Metropolitan: Acqua alla gola (alle 16,30-18,35-20,35-22,45).
Mignon: Valeria ragazza poco seria.
Moderno: Toto, Peppino e le fanatiche.
Moderno Saletta: Chiusura estiva.
New York: Toto, Peppino e le fanatiche.
Paris: Un americano alle Folies Bergère, con E. Costantine.
Piazza Quadrato dei lilla, con H. Vidal.
Quattro Fontane: Chiusura estiva.
Quirinetta: Sayonara, con Marlon Brando (alle 16-18-19,15-22,30).
Rivoli: Lama alla gola, con James Mason (alle 17-18,35-20,35-23).
Roxy: Impiccagione all'alba (alle 17-18,35-20,21,25-22,50).
Salone Margherita: L'affare Dreyfus, con J. Ferrer.
Smeraldo: Il mostro della via Morgue, con P. Medina.
Splendore: Mia moglie, le modelle ed io, con L. Limouteux.
Supercinema: La rivolta dei Seminoli.
Trevi: Fiocca d'angelo, con M. Rooney (alle 17-18,50-20,30-22,30).

SECONDA VISIONE

Airone: Maigret dirige l'inchiesta, con P. Ewan.
Alce: I due banditi.
Alcione: Il principe folle, con O. Versois.
Alhambra: Gli invasori spaziali.
Ambasciatori: Cerco il bandito.
Appio: Sfida agli inglesi, con H. Kruger.
Ariel: Le signore preferiscono il mambo, con E. Costantine.
Arlecchino: Ragazzi di provincia.
Astoria: Come sviluppare una banca.
Astra: I giovani leoni, con Marlon Brando.
Atlante: La storia di Esther Costello, con J. Crawford.
Atlantic: Tamburi di guerra, con J. Barkley.
Aurea: I 3 banditi.
Ausonia: La strana guerra del soldato di Adi, con L. O. Hecht.
Avana: Foto e Matrimonio.
Belsito: Il tradimento di Fort Alamo, con G. Ford.
Bernini: Ragazza di provincia, con J. Moody.
Bologna: L'uomo della legge, con M. Stewens.
Brancaccio: L'uomo della legge, con M. Stewens.
Bristol: Arizona, con W. Holden.
Broadway: Sfida a Green Valley.
Cinestar: Il ladro di Hong Kong.
Cola di Rienzo: La strada dei peccatori.
Delle Maschere: Petrolio rosso, con J. Mc Crea.
Delle Terrazze: La strada della vergogna.
Delle Vittorie: La grande conquista, con A. Wayne.
Del Vascello: Quando la bestia urla, con D. Foster.
Diana: Arizona, con W. Holden.
Eden: Scandemberg eroe albanese.
Excelsior: Gli uomini non pensano che a quello, con G. M. Amado.
Flaminio: Chiusura estiva.
Fogliano: La strage di Frankenstein.
Gardenie: La ragazza di provincia, con T. Moore.
Giulio Cesare: Senza respiro, con L. Patterson.
Golden: Un tram che si chiama desiderio, con M. Brando.
Induno: La banda comica.
Italia: Maigret dirige l'inchiesta, con P. Ewan.
La Fenice: I rivoltosi di Boston.
Mondial: Ragazza di provincia, con T. Moore.
Odescalchi: Il principe folle, con O. Versois.
Palestrina: Maigret dirige l'inchiesta, con P. Ewan.
Parioli: Chiusura estiva.
Quirinale: Un tram che si chiama desiderio, con M. Brando.
Reale: L'uomo della legge, con M. Stewens.
Rex: Cerco il bandito.
Rialto: L'uomo dall'impettito, con F. Mondel.
Ritz: La grande conquista, con J. Wayne.
Savoia: Sfida agli inglesi, con H. Kruger.
Splendid: I cavalieri del Nord, con S. Frey.
Stadium: Agguato nella jungla.
Tirreno: I ... della ...
Trieste: La grande ... della 7ª ...
Ventuno Aprile: Le straordinarie gesta di Picchiatello e soci.
Verbano: Lunga è la notte.
Vittoria: La spada dei Mattei, con G. Baker.

TERZA VISIONE

Alba: Maraglie.
Aniene: ...
Apollo: I tre banditi.
Aquila: Tokio dossier 212.
Arenula: Il delitto del giudice.
Arizona: Il tesoro dei ... con J. Lewis.
Augustus: Marcia di sangue.
Aurelio: Il marchio del delitto.
Adriatico: Sul di un isola con la ...
Aurora: La saga dei Comanches, con D. Andrews.
Avila: Chiusura estiva.
Avorio: Sotto ... ...
Bellarmino: La ... infernale.
Belle Arti: Riposo.
Bolto: Contrabbando sul Mediterraneo, con R. Lawler.
Boston: Le straordinarie gesta di Picchiatello e soci.
California: Nel regno di Walt Disney.
Cassio: Riposo.
Castello: L'assedio di Fort Point, con F. Mc Murray.
Chiesa Nuova: Riposo.
Clodio: I ... dell'inferno, con V. Mature.
Colombo: Riposo.
Colonna: Corsari per conto ...
Colosseo: ...
Columbus: I fratelli Rico, con R. Conte.
Corallo: Il ladro di Venezia.
Crisogono: Chiusura estiva.
Cristallo: Nido alla gola, con J. Stewart.
Degli Scipioni: Riposo.
Dei Fiorentini: Chiusura estiva.
Dei Piccoli: Cartoni animati a colori.
Della Valle: Riposo.
Delle Mimose: Riposo.
Diamante: La pelle ...
Due Allori: ...
Due Macelli: Fantasia di Charlot.
Edelweiss: L'avventuriero di Hong Kong, con C. Gable.
Esperia: Passione gitana.
Esperia: Alla larga dal mare, con G. Ford.
Euclide: Chiusura estiva.
Farnese: Il massacro del ranch, con G. Montgomery.
Farnesina: Riposo.
Faro: Serenade per 26 bionde, con C. Villa.
Fontana: Occhio alla pilla, con J. Lewis.
Garbatella: L'ultimo uomo da impiccare, con E. Jayson.
Giovane Trastevere: Riposo.
Hollywood: La storia di James Dean.
Impero: I dominatori del mare.
Iris: Gli schiavisti.
Jonio: Mizar, con J. Adams.
Leocine: La montagna della settima felicità, con V. Johnson.
Libia: Riposo.
Livorno: Vedi arena.
Manzoni: Scorribanda per l'inferno, con R. Ivers.
Marconi: Riposo.
Massimo: Il matrimonio, con S. Pampanini.
Mazzini: I ponti di Toko-Ri, con W. Holden.
Niagara: Agguato al Grande Canyon, con G. Montgomery.
Nomentano: Riposo.
Novocine: Corsaro dell'isola verde.
Nuovo: L'assassino ha lasciato la firma, con R. Loggia.
Odeon: L'ultima cavalcata, con A. Quinn.
Olimpia: Azione di contrappiombo, con G. Raft.
Oriente: Comandi catapulta, con J. Payne.
Orione: Incantesimo, con Kim Novak.
Ostiense: La lama di Toledo.
Ottaviano: I corsari della terra.
Ottavilla: Riposo.
Planetario: Chiusura estiva.
Platino: Nata di marzo, con J. Sassard.
Preneste: L'ultimo uomo da impiccare, con R. Jayson.
Prima Porta: La ... si chiude con R. Scott.
Puccini: Assassino X, con R. Jayson.
Quirinetta: Riposo.
Radio: Riposo.
Regina: Alibi, con E. O. Hasse.
Reginella: Alibi, con E. O. Hasse.
Roma: La stella spezzata.
Rubino: Chiusura estiva.
Sala Eritrea: Riposo.
Sala Piemonte: Riposo.
Sala S. Spirito: Chiusura estiva.
Sala Saturnino: Chiusura estiva.
Sala Sessoriana: Trittico d'amore con Gene Kelly.
Sala Trasportina: Chiusura estiva.
Sala Umberto: Colpo di mano a ... con D. Bogarde.
Sala Vegnoli: Riposo.
Salerno: Riposo.
Sant'Ippolito: Edi il mancino.
Saverio: Riposo.
Silver Cine: I vampiri con G. M. Canale.
Sultano: All'ombra della ghigliottina, con B. Lee.
Tiziano: Riposo.
Tor Spiccia: Il cielo brucia, con A. Nazzari.
Trastevere: Riposo.
Urbano: Giovani mariti, con A. Ciannello.
Tuscolo: Tempeste di fuoco, con J. Derek.
Ulisse: Strage di Frankenstein.
Ulpiano: Chiusura estiva.

SPETTACOLI VARI

Grande Luna Park nei giardini del Colle Oppio aperto fino alle ore 24.

ARENE

Appio: Sfida agli inglesi.
Aurora: La saga dei Comanches, con D. Andrews.
Boston: Le straordinarie gesta di Picchiatello e soci.
Castello: L'assedio di Fort Point, con F. Mc Murray.
Chiesa Nuova: Riposo.
Colombo: Riposo.
Columbus: I fratelli Rico, con R. Conte.
Corallo: Il ladro di Venezia.
Delle Grazie: Riposo.
Delle Rose: Notte di terrore.
Delle Terrazze: La strada della vergogna.
Del Mare: Riposo.
Esedra: Toto, Peppino e le fanatiche.
Felix: Fermata d'autobus, con M. Monroe.
Giovane Trastevere: Riposo.
Jonio: Il nipote picchiatello, con J. Lewis.
Laurentina: I gangsters, con Ava Gardner.
Livorno: La vendicatrice di Siviglia, con C. Sevilla.
Lucciola: Il seduttore, con Alberto Sordi.
Nuovo: L'assassino ha lasciato la firma, con R. Loggia.
Orione: Incantesimo, con Kim Novak.
Ottavilla: Riposo.
Parana: Le spie, con C. Jurgens.
Pineta: Quaranta pistole, con B. Stanwyck.
Platino: Nata di marzo, con J. Sassard.
Portuense: Guaglione.
Prenestina: Scandemberg eroe albanese.
Puccini: Assassino X, con R. Jayson.
Regilla: Alibi, con E. O. Hasse.
S. Ippolito: Bill il mancino.
Saverio: Riposo.
Sultano: L'ombra della ghigliottina, con B. Lee.
Taranto: La moglie del vescovo, con D. Niven.
Tiziano: Riposo.
Trastevere: Riposo.
Trionfale: Riposo.
Venus: L'ultima carovana, con R. Widmark.
Virtus: Riposo.

CINEMA CHE PRATICANO OGGI LA RIDUZ. AGIS-ENAL: Airone, Ariel, Aniene, Brancaccio, Boito, Bristol, Cristallo, Delle Maschere, Esperia, Jonio, Imperiale, Leocine, New York, Niagara, Orione, Olimpia, Principe, Platino, Puccini, Palazzo, Roma, Reale, Sala Umberto, Tuscolo, Ulisse, XXI Aprile. TEATRI: Ridotto, Colle Oppio, Pirandello, Satiri, Villa Aldobrandini.

CINODROMO RONDINELLA

Oggi alle ore 21 riunione corse di levrieri a parziale beneficio della CRI.

AVVISI ECONOMICI

1) COMMERCIALI L. 12

AVVOLGIMENTI MOTORI ELETTRICI TUTTI I TIPI - SERIETÀ - PUNTUALITÀ - Ditta E. RIBALDI (Piazza S. M. AUSILIATRICE 10-11 - tel. 734294).

2) AUTO CICLI SPORT L. 12

PRESSO Rappresentante «Officina Elettromeccanica» Via Bochetto, 37-A MOTORETTA PAPERINO 65 cc. 3 cavalli, bilancetti - 1 litro 60 Km. VENDITA RATEALE 18 mesi - piccolo anticipo.

3) ALBERGHI VILLEG.

REUMATISMI artrite sciatica vecchiaia alle antiche Terme Neroniane di Montegrotto Terme, bagni naturali, grotta sudatoria, reparto interno di cura, grande parco ... distinto e piacevole soggiorno, pensione completa rivolgersi Direzione Terme (Padova).

4) ARTIGIANATO L. 10

VASTA POMPE ELETTROPOMPE - ASPIRATORI - VENTILATORI - MOTORI ELETTRICI DEPOSITARIO «E. Marelli» Ditta G. RIBALDI - Laboratorio specializzato riparazioni e avvolgimento motori elettrici via Tiburtina, 595 - tel. 4519971.

AVVISI SANITARI

Dottor Alfredo STROM
VENE VARICOSE
VENEREE - PELLE
DISFUNZIONI SESSUALI
CORSO UMBERTO, 504
Presso Piazza del Popolo
Tel. 61929 - Ore 8-20 Fest. 9-13
(Aut. Pref. 7-7-1952 n. 21547)

DOTTOR DAVID STROM
SPECIALISTA DERMATOLOGO
Cura sclerosante delle VENE VARICOSE
VENEREE - PELLE
DISFUNZIONI SESSUALI
VIA COLA DI RIENZO, 152
Tel. 384.501 - Ore 8-20 - Fest. 9-13

Oggi alla RADIO *e* TELEVISIONE

RADIO

PROGRAMMA NAZIONALE

Ore 6,40: Previsioni del tempo per i pescatori - Lezioni di ginnastica - 7: Giornale radio - Musica del mattino - 8: Giornale radio - Rassegna della stampa italiana - Cres