IL MESE DELLA STAMPA COMUNISTA

Il compagno Bufalini al convegno dei giovani

Si terrà oggi alle 17 alle Frattocchie — Le altre manifestazioni San Giovanni ha raggiunto l'obiettivo per la sottoscrizione

Oggi il compagno Paolo Bufalini, segretario della Federazione, membro della direzione del Partito, parlerà ai giovani ed alle ragazze comuniste, a conclusione del Convegno provinciale organizzato dalla FGCI che si terrà alle ore 17 a Frattocchie. La relazione introduttiva sarà tenuta dal compagno Pietro Zatta, vice segretario della FGCI di Roma.

Al termine del Convegno, al quale sono invitati a partecipare i compagni del Comitato federale della FGCI, i dirigenti e gli attivisti dei circoli, saranno premiati i circoli che maggiormente si sono distinti in questo mese nell'attività di diffusione dell'*Unità*, di *Nuova Generazione*, di *Vie Nuove* e nella sottoscrizione per la stampa comunista.

Altri impegni sono giunti in

Il compagno Bufalini

Federazione per la diffusione dell'*Unità* di stamane, il circolo di Primavalle diffonderà 250 copie, il circolo di Monte Verde Vecchio 30 copie, il circolo di Porto Fluviale 60 copie.

Manifestazioni della FGCI

Stasera alle ore 17, organizzata dal circolo della FGCI di San Lorenzo, si terrà una festa dedicata alla stampa comunista presso la sezione del partito in via dello Scalo di San Lorenzo.

Comizi e manifestazioni

Alle ore 19 a PALESTRINA comizio con Giovanni Ranalli; alle ore 19 a QUARTICCIOLO comizio con Gino Cesaroni; alle ore 18 ad ACILIA comizio con Lallo Bruscani; alle 18 a PORTUENSE comizio con Francesco Colonna; alle ore 18 a MONTE SPACCATO (Casalotti) comizio con Salvatore Pizzoti.

Impegni singoli

Il compagno Manlio Casini della sezione Trastevere diffonderà il lunedì, mercoledì e venerdì 50 copie e la domenica 150.

San Giovanni al 100 per cento

La sezione di P. S. Giovanni ha inviato il seguente telegramma al compagno Paolo Bufalini, segretario della Federazione:

«Al compagno Paolo Bufalini, Segretario della Federazione provinciale comunista romana. I compagni della sezione del PCI di Porta S. Giovanni, rispondono ai soprusi anticostituzionali di Tambroni raggiungendo il 100% della sottoscrizione della stampa comunista lire 150 mila.

Il Comitato Direttivo di Sezione»

Tre congressi in Campidoglio

Nei prossimi giorni saranno inaugurati nella Sala della Protomoteca in Campidoglio, tre importanti congressi.

Il 3 settembre, alle ore 10, avrà luogo la cerimonia della inaugurazione del VII Congresso internazionale della trasfusione del sangue, il giorni 5, sempre alle ore 10, si svolgerà quella dell'inaugurazione del I Congresso nazionale fotoreporters, mentre sabato 6, alle ore 10.30, sarà inaugurato il VII Congresso internazionale di archeologia.

Lunedì 8, alle ore 21, saranno ricevuti inoltre nella Sala degli Orazi e Curiazi, i partecipanti al VII Congresso internazionale di ematologia.

I fitti a Tor de' Schiavi

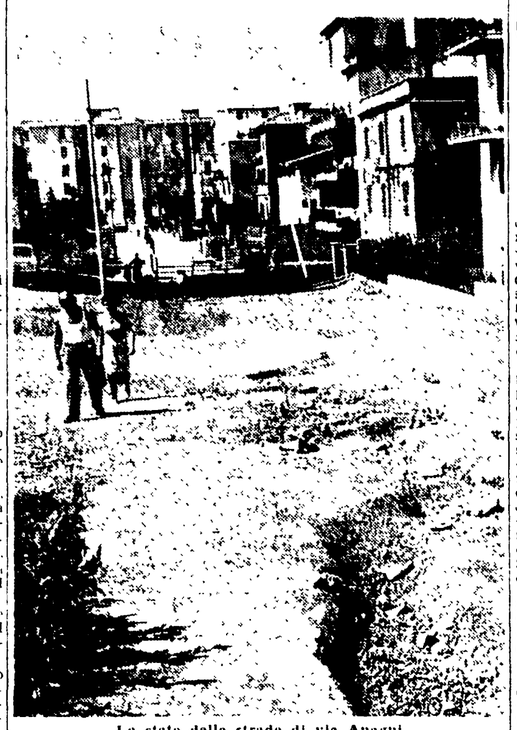

Lo stato delle strade di via Anagni

IN UNO STABILIMENTO BALNEARE DI ANZIO

Dilania la mano di un bambino una bomba trovata sulla rena

Stava giocando quando ha scorto l'ordigno semisepolto e l'ha raccolto provocandone l'esplosione

Un ordigno esplosivo ha mutilato la mano di un ragazzo sull'arenile di Anzio. L'episodio è avvenuto alle ore 11.30. Il bambino Massimo Poliastro, ospite nella colonia della via Ardeatina ad Anzio, mentre si trovava sull'arenile dello stabilimento balneare «Italia», di cui è proprietario il padre, rinveniva un ordigno sommerso nella sabbia e, raccolto, lo incominciava a giocare. Dopo alcuni istanti si è udita una forte esplosione e il piccolo è caduto a terra mentre perdeva copiosamente sangue da una mano. Sono subito accorsi i bagnanti i quali hanno provveduto, con un'auto di passaggio, a trasportare il bambino all'ospedale di Anzio. I medici, constatavano l'asportazione traumatica delle prime falangi dei primi tre dita della mano sinistra e lo giudicavano guaribile in 9 giorni.

Sul luogo dell'incidente si sono recati i carabinieri per effettuare un sopralluogo allo scopo di individuare la provenienza e di accertare che dello ordigno esplosivo.

Muore per malore nella vasca da bagno

Il 27enne Carlo Marini, abitante in via Trionfale, 85 (int. 411), è deceduto mentre faceva il bagno. Alle 19, subito dopo aver cenato, il giovane è entrato nella vasca da bagno dove l'ha colto una mortale congestione.

Colpito all'addome durante un litigio

Alle ore 10,10 di ieri è stato medicato al San Giacomo il venditore ambulante Agostino Picchi di 38 anni, abitante ad Ortona in frazione Lamuela. Il Picchi presentava una contusione addominale e, in un primo tempo, i sanitari lo giudicavano guaribile in un giorno; successivamente, in seguito ad una più accurata visita, veniva ricoverato in osservazione.

Il Picchi ha dichiarato che ieri mattina alle ore 9,30, nel locale di abbacchi e polli di certo Vecchio, in via Leonetto, è venuto a diverbio con il Vecchio stesso per motivi d'interessi.

Scoppia una rissa in una pizzeria del Quarticciolo

Una rissa, nella quale sono state coinvolte circa quaranta persone è scoppiata questa mattina, poco dopo le una in una pizzeria in piazza Molo di Bari al Quarticciolo. Sul posto sono intervenuti gli agenti del Commissariato Prenestino i quali hanno operato circa 20 fermi.

Uno dei partecipanti alla rissa è stato trasportato al San Giovanni in stato di choc e quivi ricoverato e giudicato guaribile in 4 giorni.

La lettera che pubblichiamo ci è stata inviata da un folto gruppo di famiglie che abitano negli edifici dell'Istituto Case popolari sorti recentemente in via Agnani a Tor de' Schiavi. Secondo voci che circolano insistentemente l'Istituto avrebbe in animo di promuovere un'azione verso gli inquilini morosi.

Nella lettera, scritta appunto dagli inquilini morosi di via Anagni, si spiegano le ragioni di questa morosità e si chiede un intervento da parte delle Autorità. Ricordiamo, già che siamo in argomento, che nel bilancio comunale vi è stanziata una certa somma da versarsi all'ICP appunto per venire incontro agli inquilini morosi che si trovano in gravi condizioni economiche. Lo stanziamento venne approvato all'unanimità dal Consiglio Comunale su proposta dei consiglieri comunisti.

La lettera dice:

«Siamo quasi tutti lavoratori edili e attraversiamo un momento di disoccupazione che nessuno ignora. In questa zona abitano 463 famiglie delle quali almeno il 60 per cento risulta morosa verso l'Istituto case popolari. Abbiamo vissuto per anni in baracche, in scantinati, o ristretti in camerette antigieniche. Ora abbiamo una casa che, se anche modesta, per noi è bella e accogliente. Che sarà di noi se, per cause indipendenti dalla nostra volontà, saremo costretti a lasciarla?

Le pigioni che l'ICP pratica in via Agnani sono troppo alte soprattutto se confrontate con quelle praticate dallo stesso istituto altrove. Perchè questa differenza?

Inoltre è bene far sapere a chi di competenza che via Anagni e tutte le strade di accesso agli edifici si trovano in uno stato pietoso: avvallamenti, buche e polvere che l'inverno si tramuta in fango.

Fiduciosi del tuo interessamento, cara «Unità», ci auguriamo che le autorità competenti non restino insensibili al nostro appello».

Altre multe per rumori molesti

Nella giornata di ieri azione repressiva contro la quiete pubblica. Il squadra Turismo e Traffico ha elevato altre 56 contravvenzioni ai automobilisti e motociclisti che non avevano lo scappamento regolamentare.

Tenta di avvelenarsi con 20 sulfamidici

La signora Marcella Gorrieri di 38 anni, abitante in vicolo Bologna 37, ha ingerito 20 compresse di sulfamidici a scopo suicida. La donna è stata trasportata al Santo Spirito dal marito, Nello Sanna, e dal figlio Sergio. Ella ha dichiarato di aver compiuto l'insano gesto perchè stanca di vivere.

Piccola cronaca

IL GIORNO

— Oggi domenica 31 agosto 1958 (243-122). Onomastico: Abbondio. Il sole sorge alle ore 5,44 e tramonta alle 19,2

BOLLETTINI

— Meteorologico. Temperature di ieri: minima 18,3 - massima 31,5

— Demografico. Nati: maschi 47, femmine 35. Morti: maschi 10, femmine 11, dei quali 4 minori di sette anni. Matrimoni trascritti: 19

VI SEGNALIAMO

— Cinema: «Sfida infernale» all'Aventino, Barberini; «Mia moglie, la modella ed io» all'Europa, Splendore; «Sayonara» al Quirinetta; «L'affare Dreyfus» al Salone Margherita; «Stanotte sorgerà il sole» all'Airone, Delle Terrazze; «Scuola di spie» all'Alcyone, Odescalchi; «I giovani leoni» all'Astra; «La grande paura» al Bologna, Brancaccio, Reale; «Il grande campione» al Delle Maschere; «L'infernale Quinlan» al Delle Vittorie, Vittoria, Rex; «L'uomo che non voleva uccidere» al Trieste, Platino; «Chiamate Nord 777» all'Aureo, Verbano; «La donna del destino» al Boito; «L'assedio delle 7 frecce» alla Chiesa Nuova; «Sfida all'O.K. Corral» al Corallo; «Tom e Jerry» all'Edelweiss; «Nel regno di Walt Disney» all'Euclide; «Sentieri selvaggi» alla Sala Sessoriana; «La casa da tè alla luna d'agosto» alla Sala Umberto; «Davy Crockett e i pirati» al Saverio; «Il conte Max» al Virtus.

UNIVERSITA' POPOLARE

— La segreteria dell'Università Popolare Romana, dell'Associazione Romana Liberi Docenti e della Scuola Samaritana (Collegio Romano), dal 1 settembre riprenderà il consueto orario serale di apertura al pubblico dalle ore 17 alle 19. Si ricevono le adesioni al Congresso di Firenze e le iscrizioni per il nuovo anno didattico.

CONCORSI

— La Prefettura di Roma comunica: Con decreto ministeriale 21 maggio 1958, registrato alla Corte dei Conti 18 luglio 58, pubblicato nella Gazzetta Ufficiale n. 196 del 14 agosto u.s., è stato indetto un pubblico concorso per esami a 48 posti di Consigliere di terza classe in prova nell'Amministrazione Civile dell'Interno. Dei detti 48 posti due sono riservati in favore dei candidati che superino la prova facoltativa scritta e orale di lingua tedesca e che risultino idonei alle prove obbligatorie, ai sensi del D.P.R. 21 novembre 51, n. 1396, recante norme di attuazione dello statuto speciale per il Trentino-Alto Adige, prorogato dal D.P.R. 29 dicembre 1956, n. 1507. Le domande di ammissione al concorso dovranno essere prodotte alle Prefetture della provincia di residenza degli aspiranti entro il 13 ottobre 1958.

OFFICINE DI TURNO

— III TURNO: Supergarage La Piramide, via Porta Ardeatina n. 124, tel. 599 833, ORA-E-PR. Autorimessa Tripoli, via Tripoli 55, tel. 880 160, ORA-E-PR. Pagnanelli Gino, via Paolo Caselli 9 (San Paolo), tel. 590 919, ORA-E-PR. Giulietti Ezio, via Caserta 3, telefono 864 151, ORA-PR. Lollobrigida Tonino, via Aurelia 401 (Madonna del Riposo), tel. 543 095. Moto. Manzo Ercole, via Francesco Sprovieri 29 (Monteverde Vecchio), telefono 581 240 ORA-E-PR. Fratelli Fantuz, via Lorenzo il Magnifico 106, tel. 250 342, ORA-E. Rinchiusi Tristano, via Conegliano 15, telefono 755 147, ORA-E. Officina Rolando, via delle Province 102, tel. 255 926, ORA.

FARMACIE DI TURNO

— II TURNO - Flaminio: Viale Pinturicchio n. 19-A. Prati-Trieste: via Saint Bon n. 91, Viale Giulio Cesare 211, Via Cola di Rienzo 213, Piazza Cavour 16; Piazza Libertà 5, Via Marcantonio Bragadin 22. Monte Mario: via Lucilio 1. Borgo-Aurelio: Borgo Pio 45. Trevi-Campo Marzio - Colonna: via del Corso 496, via Capo le Case 47; via del Gambero 11; Piazza in Lucina 26. S. Eustacchio: Corso Vittorio Emanuele 36. Regola-Campitelli-Colonna: Piazza Cairoli 5, Corso Vittorio Emanuele 243, via Araceoli 21. Trastevere: via Roma Libera 55; Piazza Sonnino 18. Monti: via dei Serpenti 177; via Nazionale 72, via Torino 132. Esquilino: via Gioberti 77; Piazza Vittorio Emanuele 83, via Giovanni Lanza 69; via S. Croce in Gerusalemme 22. Salustiano-Castro Pretorio-Ludovisi: via delle Terme 92, via XX Settembre 95; via del Mille 21; via Veneto 27; Corso d'Italia 43. Salario-Nomentano: Piazza Santiago del Cile 78, Piazza Verbano 14; Piazza Istria 3; via Pacini 15; via Salaria 94, viale Regina Margherita 201; via Lorenzo il Magnifico 60; via Morichini 26, viale Eritrea 32; via Ponte Tazio 61, via Nomentana 301-B. Celio: via Celimontana 9. Testaccio-Ostiense: via Giovanni Branca 70; via Piramide Cestia 45. Tiburtino: Piazza Immacolata 24; via dei Salentini 14. Tuscolano-Appio Latino: via Cerveteri 5; via Taranto 162, via L. Tosti 41, via Gallia 88; via Tuscolana 462; via Suor Maria Mazzarello 11-13. Milvio: via Oslavia 68. Monte Sacro: via Gargano 48, via Isole Cursolane 31; via Val di Cogne 4. Monte Verde Vecchio: via G. Carini 44. Prenestino-Labicano: via A. Giussano 24. Torpignattara: via Casilina 461. Monte Verde Nuovo: Circonvallazione Gianicolense 137. Garbatella: via L. Fincati 14, via Vedana 34, piazza di Navigatori 30. Quadraro-Cinecittà: via dei Fulvi 13. Ponte Milvio-Tordiquinto: via Flaminia 616.

GLI SPETTACOLI DI OGGI

LE PRIME

MUSICA

Il concerto Weismann

Il programma del concerto di Frieder Weismann incastonava tra quella splendida costruzione musicale che è l'ouverture *Leonora n. 3*, una delle quattro, che Beethoven compose per il *Fidelio*, *Il lago incantato* di Liadov, i famosi pezzi wagneriani *Viaggio di Sigfrido sul Reno* e *Preludio e Morte di Isotta*, la pomposa e al contempo vigorosa Ottura sinfonia beethoveniana. Ed è proprio nell'esecuzione di questa celebrata opera, che sono apparse doti e qualità del Weismann, la cui carriera di maestro concertatore, prese le mosse dalla Germania, sua terra nativa, ha avuto per tappe i centri musicali più importanti d'Europa e d'America. La nostra città lo ha visto dirigere negli anni passati diversi concerti presso l'Accademia di S. Cecilia, al Teatro Argentina e alla Basilica di Massenzio.

Sotto la sua direzione *L'albero eroico con brio* si è svolto con attenta aderenza alla robusta formulazione, che al movimento dà vita l'autore, e con nervoso e dinamico ritmo, ma ancor più efficace l'intervento del Weismann nell'*Allegretto scherzando* che ci è stato offerto in una versione singolarmente chiara agile e spiritosa.

In tono minore gli altri pezzi in programma, a parte *Il lago incantato* di Liadov la cui esecuzione, grazie anche ad una felice fusione dell'orchestra è apparsa nitida, tesa, colorita e suggestivamente evocatrice.

Molto pubblico ed applausi.

Vice

CINEMA

La vera storia di Lynn Stuart

La storia raccontata in questo film è tratta dagli archivi segreti del Dipartimento della Giustizia dello Stato di California ed il Governatore in persona appare prima del titolo di testa, per assicurare che quella raccontata è veritiera. Che [illegible] come [illegible] e [illegible] [illegible] [illegible]