PROMOSSO DALLA C.d.L. DI COLLEFERRO

Oggi convegno operaio contro i licenziamenti

I parlamentari comunisti Nannuzzi, Silvestri Compagnoni e Mammucari presenti ai lavori

Oggi, alle ore 9.30 nella locale sezione del Partito di Segni (in piazza Cavour) si terrà il Convegno operaio promosso dalla Camera del Lavoro di Colleferro per coordinare la lotta degli operai contro i licenziamenti. Parteciperanno i compagni senatori Bonfiglietti, Pezzini, Petrucci, deputati Nannuzzi, Silvestri, Compagnoni, Mammucari, segretario della Camera del Lavoro di Colleferro (Castelli), segretario provinciale (Pallano), Fiom (Cecchini), contro i licenziamenti, per la riconversione della produzione per il miglioramento dei salari.

Confluiranno al Convegno operai provenienti da Colleferro, Carpineto, Artena, Valmontone, Palestrina, Segni, Anagni, Ceccano, insieme ai rappresentanze dei consigli comunali.

Le segreterie delle camere del lavoro provinciali di Roma e Frosinone e le segreterie nazionali, parteciperanno ai lavori, insieme a loro, dirigenti sindacali ed ai membri della Commissione interna della BPD.

Interverranno gli on. Ottello Nannuzzi, Renzo Silvestri e Angelo Compagnoni, deputati della circoscrizione del Lazio e Mario Mammucari, senatore del Collegio di Velletri.

Saranno presenti inoltre i sindaci di Paliano di Piglio, il vice sindaco di Serrone e i consiglieri comunali di Anagni, Sgurgola e Ceccano.

Un corso gratuito per meccanici

Ha avuto già inizio uno dei corsi per aggiustatori meccanici, indetto dall'ECAP C.d.L. nella sede appositamente allestita in via Monte Favino 10 (Valmelaina).

Il corso, interamente gratuito della durata di mesi cinque, permetterà il conseguimento di un diploma di qualificazione del Ministero del Lavoro.

Mentre ha così avuto il primo corso, si sono aperte le iscrizioni per il secondo corso di aggiustatori. Le domande possono essere inoltrate tramite l'INCA (via Buonarroti, 51) o direttamente dalle ore 16 alle 20 in via Monte Favino, 10.

Incontro delle parti chiesto all'Autovox

La Camera del lavoro ha chiesto alla società Autovox un incontro delle parti presso l'Ispettorato del lavoro a proposito della richiesta dell'azienda di ridurre il riposo intermedio delle maestranze femminili.

Nella lettera inviata alla società, la Camera del lavoro esprime l'opinione che il nuovo orario proposto dalla direzione aggraverebbe le condizioni di lavoro delle operaie e costituisce una violazione delle disposizioni sul lavoro notturno.

Gli edili del Tufello per il pieno impiego

Ieri sera si è svolta a Valmelaina una affollata assemblea di operai edili della zona e di quelli del Tufello, per rivendicare l'inizio dei lavori e la disciplina del collocamento.

In particolare è stato deciso di una manifestazione al Dolce Maschio di Colonna al Nomentano, il Teatro Gaulhier all'Eden, Stasera sorgerà il sole al Foghino, al Centro degli spettacoli all'Esperia, all'Aria Pinta, «Lessenziale» al Rialto, il Mazzini, «La grande paura» all'Ambra, «L'uomo che sapeva troppo» all'Avila, «Il marito» al Boito, «Davy Crockett e i pirati» al Colombo, al Savoia «Le ragazze del Signore» al Cristoforo, «Rappresaglia» al Delle Valle, «La via dei giganti» al Fontana, «La dove scende il fiume» al Garbatella, allo Jonio «Nata di marzo» al Manzoni, «Distinzione finale» al Messico, «Giovani mariti» all'Odeon, «Moby Dick» all'Olimpia, «Le avventure di Arsenio Lupin» al Parioli, «Rodan, il mostro alato» al Puccini, «Duello nel Atlantico» alla Sala Trajana, «Quel treno per Yuma» al Tuscolo, «Chiamate nord 777» al Ulisse, «La rivale di mia moglie» al Vittoria, «Il re di Poggio Catino» al Alfieri, «Stalag 17» al O.K., «Dottor Jekyll e Mr. Hyde» al Brancaccio, al Bristol, al Cola di Rienzo, al Roma, «L'infernale Quinlan» al Broadway, all'Italia, all'Aurelio, all'Esperia, «La nave dei non vivi» al Delle Maschere, «Tentazione» al Colonna, «Il nido» al Fogliano, «Le ragazze di Rio» al Gioiello, «Il mio amico Jacques» al Jonio, «Il mio amico Jacques» al Lux, «Il mio amico Jacques» al Nomentano, «Il mio amico Jacques» al Prenestino, «Il mio amico Jacques» al Tiziano, «Il mio amico Jacques» al Trieste, «Il mio amico Jacques» al Vittoria.

Osservatorio

Siamo tutti ricchi

L'agenzia l'Ansa, sempre vigilante di una ripartizione statistica del servizio economico della ripartizione Annona e Mercati del Comune, ha fatto una scoperta sensazionale. Da uno studio della ripartizione comunale l'agenzia ricava infatti, in connessione con un presunto miglioramento del tenore di vita medio individuale, che i consumi si spostano in direzione delle cosiddette derrate «ricche». Ad esempio, dice l'agenzia (e lo dice molto seriamente), il consumo della carne, dopo aver raggiunto e superato a Roma 1000 quintali ogni giorno, è in ulteriore aumento. E in conseguenza di ciò che cosa accade? Accade che si debba registrare qualche flessione nel settore delle derrate povere. Così per gli ortofrutticoli — dice ancora la agenzia — nonostante l'incremento delle vendite si assiste proporzionalmente a una diminuzione dei consumi.

In sostanza il fatto che diversi anni fa (ricordo, adesso) si consumò di più della carne, lesso come la carne e nello stesso tempo si indicò (e ritornare i consumi da poveracci cioè) sono fenomeni ortofrutticoli. Si dimentica solo il particolare che da qualche tempo a questa parte i prezzi degli ortofrutticoli hanno raggiunto (dicevamo per paradosso, ma non tanto) quelli delle carni e che tutto sommato, carne per carne, è meglio la carne vera che quella fatta di patate, carciofi, pesche, uva e banane. O ci siamo sbagliati?

TUTTE LE SEZIONI facciano pervenire all'Amministrazione della nostra Federazione gli elenchi nominativi con i relativi versamenti della sottoscrizione per il Mese. Gli elenchi saranno trasmessi al giornale per la pubblicazione.

IL BIMBO CONTESO

La vicenda del bambino rapito, figlio di Luipi ando Visconti di Modrone e di Fulvia Mammi, si è conclusa ieri pomeriggio con la riconsegna del piccolo Guido alla madre. Particolarmente commovente è stato l'incontro fra l'attrice e il bambino che in questi giorni era stato tenuto dal padre nascosto in una villa presso Castiglioncello. Nella foto il piccolo Guido con il padre

AUDACI PROPOSITI PER IL 1960

Una strada scavalcherà il Villaggio Olimpico

Una nuova riunione da Togni per l'organizzazione logistico-ricettiva dei Giochi

Il ministro dei Lavori pubblici, on. Togni, presenti il sottosegretario on. Ceccherini, l'avv. Onesti presidente del CONI, l'avv. Lamanna presidente dell'INCIS, il dr. Della Torre pro sindaco di Roma, il dr. Del Giudice capo di gabinetto ministero dei Lavori pubblici, l'ing. Fraschetti direttore generale dell'ANAS, lo ing. Reggiani Provveditore alle OO. PP. di Roma, il dottor Montarsolo direttore generale dell'Edilizia, il prof. Valle presidente di sezione del Consiglio superiore dei LL. PP., il dottor Lariccia direttore generale dell'Urbanistica, l'ingegner Ferretti presidente di sezione del Consiglio superiore dei LL. PP., il dr. Santi vice segretario generale del CONI, il dr. Di Pietri segretario generale del Comune di Roma, l'ing. Guerrieri capo dei servizi tecnici del Comune di Roma, l'ing. Allegra segretario generale dell'INCIS, ha convocato presso il suo gabinetto i titolari delle imprese «Ciardi», «Società Laziale Costruzioni Generali», «Morandi», «Adriani» e «Società ICO», aggiudicatarie dei lavori, per la parte muraria, del costruendo Villaggio Olimpico.

La riunione ha avuto per scopo il coordinamento fra tutte le parti interessate atto a porre in fase di realizzazione il complesso delle costruzioni immediatamente dopo la consegna dei lavori, che avrà luogo entro e non oltre il 20 settembre.

Successivamente il ministro dei Lavori Pubblici ha esaminato con i dirigenti e i funzionari del CONI, dell'INCIS, del Comune di Roma e del suo Ministero alcuni problemi che vanno rapidamente risolti nel quadro delle iniziative per la organizzazione logistica e ricettiva dei giuochi olimpici del 1960.

Fra l'altro sono state prese in considerazione talune soluzioni relative alla sistemazione delle strade di accesso e dei parcheggi dello Stadio Flaminio (lo Stadio sarà efficiente tra pochi mesi); alla sopraelevazione del viale Francia che scavalcherà l'intero Villaggio Olimpico; alla sistemazione delle strade di accesso alla zona del Foro Italico, e nuovo ministero degli Esteri.

Particolare attenzione è stata posta inoltre alla più rapida soluzione dei seguenti altri problemi: strada di collegamento tra la via Salaria, la zona sportiva dell'Acquacetosa, il Foro Italico, da costruirsi sull'esistente rilevato ferroviario, strade nelle zone delle e come autostrade; l'EUR zona sportiva delle Tre Fontane, dove gli impianti saranno agibili entro il prossimo mese di ottobre; poligono di tiro a volo (scelta dell'area); sistemazione parcheggi al Velodromo Olimpico; allacciamento della strada di viale Tor di Quinto con il Ponte Flaminio per lo snellimento degli automezzi dal Foro Italico; sistemazione delle palestre di via Oslo Bonomo e di via Sannio per le quali il CONI si è impegnato a provvedere ai relativi lavori di ripristino.

Un manovale precipita dall'alto d'una scala

Il manovale di Luciano Carlo, di anni 23, abitante in via Lucrezio 27, verso le 17 ha mentre era intento ad effettuare alcuni lavori, nello stesso stabile in cui dimora, è rimasto vittima di un grave incidente: gli si è infatti chiusa sotto la scala a ribalta sulla quale lavorava ed è piombato a terra. E' stato ricoverato per osservazione al Santo Spirito, che riferisce la commozione cerebrale.

Grave infortunio a Monte Mario

L'operaio Guido Cepriani, di anni diciannove, in via dei Pelli n. 113, nel pomeriggio di ieri, mentre lavorava presso la fucina della chiesa di Monte Mario, in via Forte di Monte Mario 26, quando è rimasto vittima di un grave infortunio. Per cause imprecisate ad un certo punto egli è precipitato dall'alto della fucina sulla quale si trovava, piombando al suolo da un'altezza di 5 metri. E' stato ricoverato in osservazione all'ospedale di Santo Spirito.

Aggredito in casa da sconosciuti

I signori Giorgio Ambrosini, di anni cinquanta, e Caterina della Torba di Nerone, che abitano in via della Farnesina, 270, quando, ieri sera, si sono recati a casa, in via Fosso di Pietra 12, sono stati aggrediti da due sconosciuti, che, dopo averli legati, si sono impossessati di un certo quantitativo di denaro. Ambrosini, che è stato percosso, è stato medicato al Policlinico per lesioni varie, guaribili in 8 giorni.

IL PIANTO DISPERATO HA FATTO ACCORRERE UNA DOMESTICA

Un bimbo di due mesi abbandonato dentro un portone di via Firenze

Un bambino di appena due mesi è stato abbandonato nella tarda serata di ieri sulla scalinata che porta ad una pensione. La polizia sta attualmente indagando per tentare di individuare la madre snaturata che ha compiuto questo inqualificabile gesto.

Ed ecco come si sono svolti i fatti.

La pensione stile «ciao» è stata ritrovata sul cosiddetto Apriola ed è situata al n. 42 di via Firenze, al piano terreno di un vecchio palazzo dopo il quale c'è un largo spiazzo, un luogo aprico al quale a sua volta sbocca per un vicolo cortile. Di qui si diramano due scalinate brevi ma molto larghe. Su quella di sinistra si aprono quasi esclusivamente degli uffici, su quella di destra dando da un lato alcuni altri uffici mentre dall'altro essa è chiusa da una vetrata. Il bimbo è stato lasciato proprio su questa scalinata, al di sotto della vetrata. Oltre i vetri sono sistemate alcune pensioni.

Alle 22,30 una cameriera della pensione Apriola è scesa appunto per aprire ad un ospite e non ha notato nulla di anormale. Si trattava di tale Malvina Liberati. Di lì ad appena due minuti però un'altra cameriera, la cinquantenne Carolina Milani, ha udito come un pianto insistente provenire dalle scale. Si è affacciata ed ha scorto su un gradino un fagottino che si agitava convulsamente in preda ai singhiozzi. Intimorita ed intenerita nel contempo la Milani ha preso in braccio la piccola creatura e l'ha condotta all'interno della pensione. Qui si è potuto accertare come con precisione, che si trattava di un bambino di appena due mesi, il quale indossava una cuffietta bianca, un golf anche esso bianco e un lavoletto di un cicciotto anche esso bianco con qualche disegno. Il bimbo era avvolto nelle fasce ed anche i pantaloni apparivano puliti. Dato-so nessun segno di riconoscimento solo al collo un cordoncino azzurro che reggeva una bellaccia anche essa dello stesso colore. Il tutto era avvolto in una coperta di lana beige nel cui interno si trovavano anche un biberon con una bottiglia ripiena di latte.

Il bambino è bello e dotato, di un naso all'insù che gli dà una grinta da birichino, capelli castani gli occhi azzurri e la pelle del viso leggermente arrossata.

Dopo una prima diagnosi di possibile congestione, il medico di turno, nato notificato l'accaduto al commissariato di Magnapoli, presso il quale poi è stato portato anche il bambino. Di qui il dott. Rosetti ne ha poi disposto il ricovero presso l'ospedale dell'IPAI in via di Vala Pompili 34.

IL BIMBO — Il piccolo nelle braccia del dott. Romita

GLI SPETTACOLI

LE PRIME

CINEMA

Tentazione

La «Globe films» internazionale, come già aveva fatto per *L'arpa birmana*, presenta in edizione originale con sottotitoli italiani, *Tentazione*, un film giapponese che ha riscosso un certo consenso al Festival di Berlino 1958. E' bene che i film giapponesi, come hanno a circolare nelle normali sale cinematografiche. A contatto con il pubblico il mondo del cinema giapponese — alimentato nei festival internazionali in primo luogo a Venezia, e nella ristretta cerchia degli iniziati — si ridimensionerà. Si imparerà anche a distinguere l'autentico spirazione di alcuni registi (Mizoguchi, per esempio), dalla mania di molti mestieranti. E soprattutto la ragione critica si esercitava a difendersi dalle facili seduzioni dell'esotismo.

Con *Tentazione*, il regista Eisaku Takizawa porta sullo schermo una antica leggenda. Le leggende, si sa, si tessono, si amano tutte. Quella di questo film giapponese (contribuente come non potrà mai esserlo Marius Allasio), che trasforma in animali gli uomini che li amano (in cavalli e buoi gli uomini robusti, che possono sottoporsi alle fatiche dei campi, in ranocchi e pipistrelli gli smidolati) ci ricorda la leggenda omerica della maga Circe. Ma l'Ulisse di Takizawa è un monaco uno di quei sacerdoti di Budda, che a primo visto si possono scambiare per dei mistici, dei santoni. Chiamati ad operare in montagne, e attraversati da nature a perdita d'occhio, il monaco un giorno smarrisce la strada e cade nella rete della maga. Il monaco appare ovvio e sonnacchioso. La maga conosce i mezzi per una seducente acquacotta, la sua grazia, la sua sporcizia e poi gli cade, pagherà. Il monaco resiste. Ma per quanto? A lezzo assai Buddha imbrandisce. E' lecito dovrebbe fare la stessa fine degli ospiti dell'ma. La Maga Circe e proprio lì per sedurlo. Il monaco soccombe. Ma la grande quadrupede, sicura del suo Conchiuso, la mazza sovra le dell'uomo, lo ridona essere umano. E come donna muore. Il monaco deve scacciare parecchi pretendenti prima di sacerdote e di monaco.

Dietro la favola, in tutte le immagini è facile scorgere l'artificio di chi vuole condurre lo spettatore in un clima mistico. Ma gli effetti nonostante certe scapiti descrittive del colore sono prevedibili, e calcolati secondo le buone regole del cinema più commerciale. In contrapposizione con certi filmetti di Hollywood queste favole giapponesi hanno dalla loro l'eccezionalità de gesti dei costumi dell'ambiente, e un gusto più raffinato dello spettacolo. Ma la ricetta è la stessa. E identica è il più delle volte — malgrado le apparenze — è anche la morale.

e m.

TEATRI

ARLECCHINO: Riposo.
ARTI: Riposo.
COLLI OPPIO: Ciro Jimmy Zagoso-Fulvio Pellegrino. Alle ore 18.30 e 21.30 «Quattro passi nel giardino» con G. Sampietro e E. Fumese. Prenotaz. 460.034.
RADUNA DI GROTTAFERRATA (spettacoli all'aperto). Comp. D'Origlia - Palma. Alle 20.15: l'ultimo lordo 3 atti di Ugo Falena. Ultima rappresentazione ed addio della compagnia.
DELLE MUSE: Ciro Franco Dammicco-Mario Sifotti. Mercoledì alle 21.15: «L'assassino di scena», supergiallo di Roli e Barbato. Regia di Mino Roli.
ELISEO: Alle 21: «Rigoletto» di Victor M. De Luca. Alle 22: Madama Butterfly» di Giuseppe Belardinelli.
NUOVO CHAPLIN: Ciro F. Costa: Lina L. Veronese. Alle 18: «Cicaroma per dalmatici» di Lauzo Mitoni. Regia di Castellani.
PIRANDELLO: Ciro teatro contemporaneo. Alle 19: «Lucrezia Borgia di Rondone» e «Il madre nobile» di Buridan. Il signor di Pourceaugnac di Molière. Regia di Romolo Valli.
SATIRI: III Festival delle novità. Alle 18.30: «Il mio amico Jacques» di Roberto Lerici e Gianni Bugliardo. Di Corbucci. Regia di Comitini.
VALLE: Riposo.
VILLA ALDOBRANDINI: Quattro estate romane con Claudio Durante. Alle 18.30 a prezzi popolari: «La scoperta dell'America» 3 atti comici di Rotti. Ultima rappresentazione ed addio della compagnia.

CINEMA-VARIETÀ

Alhambra: Capitale di giornata, con M. Arena (rivista).
Altieri: Bonifiche con R. Mitchum, e rivista.
Ambra - Jovinelli: Kimsuoze fortepiano e rivista.
Espero: Cuori senza frontiere con A. Fabrizi.
Principe: Il ritorno di Joe Dikota e rivista.
Volturno: Quando gli angeli piangono e rivista G. Murci.

CINEMA

PRIMA VISIONE

Adriano: Il giro del mondo in 80 giorni, con D. Niven. Cap. Alo (ore 20 ult. spett. 22.30).
America: Mare caldo, con Burt Lancaster.
Archimede: Ordine segreto del III Reich.
Arcobaleno: Gideon of Scotland Yard (alle 18-20-22) ediz. originale.
Ariston: La sfida, con R. Schiaffino.
Aventino: Acqua alla gola con A. Baxter.
Barberini: Il principe del circo, con D. Kaye (alle 15.30-18-20.15-22.30).
Capitol: Fraulein, con M. Ferrer.
Capranica: Il principe del circo, con D. Kaye.
Capranichetta: L'arpa birmana (Parlato in italiano).
Corso: Lo specchio a due facce, con M. Morgan.
Europa: Il principe del circo, con D. Kaye (alle 15.30 - 17.55 - 20 - 22.30).
Fiamma: Bonjour Tristesse, con D. Kerr (alle 16.30-18.40-20.50-22.40).
Fiammetta: Maryorie Morningstar (alle 17.30-19.45-22).
Galleria: Ordine segreto del III Reich.
Imperiale: Mare caldo, con Burt Lancaster.
Marconi: Acqua alla gola, con A. Baxter.
Metro Drive-In: Montparnasse con G. Philipe (alle 19 - 0 23).
Metropolitan: Fraulein con M. Ferrer.
Mignon: Mare caldo con B. Lancaster.
Moderno: La sfida, con R. Schiaffino.
Moderno Salette: Chiusura estiva.
New York: Il giro del mondo in 80 giorni, con D. Niven.
Paris: La sfida, con R. Schiaffino.
Plaza: L'affare Dreyfus, con José Ferrer.
Quattro Fontane: Tentazione (alle 16-18-20-22.15).
Quirinale: La morte viene dallo spazio, con F. Fischer.
Quirinetta: Saverio il re, con Marlon Brando (alle 16.15-19.15-22.30).
Rivoli: Montparnasse con Gerard Philipe.
Roxy: Luna alla gola, con J. Mason (alle 16-18.40-20.45-22.45).
Salone Margherita: Ho ucciso una sola estate, con Ella Jacobsson.
Smeraldo: La pioggia di Ranchipur, con L. Turner.
Splendore: Luna alla gola, con J. Mason.
Supercinema: Il giro del mondo in 80 giorni, con D. Niven.
Trevi: Acqua alla gola, con Anne Baxter.

SECONDA VISIONE

Aurone: Un tram che si chiama desiderio, con M. Brando.
Alce: Capitale di giornata, con M. Arena.
Aleone: Un amore a Parigi con R. Schneider.
Ambasciatori: Foto, Peppino e le fanatiche.
Appio: 22 Spie dell'Unione.
Ariel: Scuola di spie, con W. Mc Kenna.
Artecchino: Sfida infernale, con H. Fonda.
Astoria: Quo Vadis? con Robert Taylor (alle 16-18-20-22.30).
Astra: La lunga calda estate, con J. Woodward.
Atlante: Il grande campione, con K. Douglas.
Atlantico: Foto, Peppino e le fanatiche.
Aureo: L'infernale Quinlan, con C. Heston.
Ausonia: Quo Vadis? con Robert Taylor (alle 16-18-20-22.30).
Avana: I figli dei moschettieri, con M. O'Hara.
Belsito: Un amore a Parigi con R. Schneider.
Bernini: Il dottor Jekill e Mr. Hyde, con S. Tracy.
Bologna: Faccia d'angelo, con M. Rooney.
Brancaccio: Faccia d'angelo con M. Rooney.
Broadway: L'infernale Quinlan con C. Heston.
Cimarosa: Foto, Peppino e le fanatiche.
Cola di Rienzo: Faccia d'angelo con M. Rooney.
Delle Maschere: L'uomo che non voleva morire, con D. Murray.
Delle Terrazze: Gaglardi e pupe.
Delle Vittorie: Quo Vadis? con R. Taylor.
Del Vascello: 22 spie dell'Unione.
Diana: Delinquente del rock and roll, con E. Presley.
Eden: Margherita Gauthier.
Excelsior: Canto, amore e cha cha cha, con A. Lane.
Flaminio: Chiusura estiva.
Fogliano: Stanotte sorgerà il sole, con J. Jones.
Gardenia: Sfida infernale, con H. Fonda.
Giulio Cesare: Orlando e i paladini di Francia.
Golden: Il dottor Jekill e mister Hyde, con S. Tracy.
Iadino: Totò, Peppino e le fanatiche.
Italia: L'infernale Quinlan, con C. Heston.
La Fenice: Kamikaze, torpedini umane.
Mondial: Sfida infernale, con H. Fonda.
Odescalchi: 22 spie dell'Unione.
Palestrina: Foto, Peppino e le fanatiche.
Parioli: Chiusura estiva.
Reale: Faccia d'angelo, con M. Rooney.
Rex: Foto, Peppino e le fanatiche.
Rialto: L'assassino ha lasciato la firma, con R. Leggio.
Ritz: Quo Vadis? con R. Taylor.
Savoia: Sfida infernale, con H. Fonda.
Splendid: Sorrisi e canzoni.
Stadium: Kamikaze, torpedini umane.
Tirreno: Malesia, con T. Tracy.
Trieste: Malesia, con S. Tracy.
Ventuno Aprile: Scuola di spie, con W. Mc Kenna.
Verbano: E' arrivata la parigina, con N. Noel.
Vittoria: Aggiato al grande Cannon con G. Montgomery.

TERZA VISIONE

Adriatico: Patrigno d'assalto.
Alba: Mercato ai grandi pozzi con A. M. Alberghetti.
Amene: La grande paura.
Apollo: Quando gli angeli piangono.
Aquila: Mosaico di grandi pozzi con A. M. Alberghetti.
Aremula: I pirati di Robin Hood.
Arizona: Serenata nera.
Augustus: I cadetti del spadaccino.
Aurelio: Mazzetta con M. Al Lado.
Aurora: Un napoletano nel Far West, con R. Taylor.
Avila: L'uomo che sapeva troppo, con J. Stewart.
Avorio: Gaglardi e pupe, con M. Brando.
Bellarmino: Un amore splendido, con D. Kerr.
Belle Arti: Il cavaliere del mistero, con A. Ladd.
Boito: Il marito, con A. Sordi.
Boston: Canto amore e cha cha cha, con A. Lane.
California: L'ultima conquista, con J. Wayne.
Capannelle: Cazzaro pirata.
Casaletti: Domani è un altro giorno.
Castello: L'uomo della legge, con J. Davis.
Centrale: Stanotte sorgerà il sole, con J. Jones.
Chiesa Nuova: Il conte Max, con A. Sordi.
Clodio: La sfida dei disperati.
Colombo: Davy Crockett e i pirati.
Colonna: L'uomo che non voleva morire, con D. Murray.
Colosseo: La carica delle mille frecce, con L. Darrell.
Columbus: La storia del generale Custer, con F. Fixer.
Corallo: Ladro lui, ladra lei, con S. Keston.
Crispolti: La legge del Signore, con Anna Magnani, Gary Cooper.
Cristallo: La lunga calda estate, con J. Woodward.
Degli Scipioni: La selva del Coloradio.
Dei Fiorentini: I fuggiaschi.
Dei Piccoli: Cartoni animati a colori.
Della Valle: Rappresaglia, con G. Montgomery.
Delle Mimose: Domani è un altro giorno.
Diamante: La lunga calda estate, con J. Woodward.
Doria: Chiusura estiva.
Due Allori: Canto amore e cha cha cha, con A. Lane.
Due Macelli: Il cavaliere dello spazio.
Edelweiss: Il corsaro della mezzanotte, con J. Dixon.
Esperia: L'infernale Quinlan, con C. Heston.
Euclide: Acqua profonda, con A. Ladd.
Farnese: Il bacio del bandito, con F. Sinatra.
Farnesina: Napoli sole mio.
Faro: Passaggio di notte, con James Stewart.
Fontana: La via dei giganti.
Garbatella: La dove scende il fiume, con J. Stewart.
Giovane Trastevere: La grande sfida, con V. Mayo.
Guadalupe: La storia di Glenn Miller, con D. Reed.
Hollywood: Sorrisi e canzoni.
Impero: Il delinquente del rock and roll, con E. Presley.
Iris: Come le nuvole tempestose, con R. Rosci.
Jonio: La dove scende il fiume, con J. Stewart.
La Sorgente: L'uomo dal vestito grigio, con G. Peck.
Lencine: L'uomo che non voleva morire, con D. Murray.
Libia: All'inferno e ritorno, con A. Murphy.
Livorno: Vedi alfeno.
Manzoni: Nata di Marzo, con J. Stewart.
Marconi: Destinazione Luna.
Massimo: L'ultima conquista, con J. Wayne.
Mazzini: L'assassino ha lasciato la firma, con R. Leggio.
Nasce: Come prima meglio di prima, con R. Hudson.
Niagara: L'uomo che non voleva morire, con D. Murray.
Nomentano: Porta Africa, con P. Angeli.
Nuovo: Orlando e i paladini di Francia.
Odeon: Giovani mariti, con A. Cafarchio.
Olympia: Caporale di giornata, con M. Arena.
Oriente: Fuoco nella stiva, con R. Hayworth.
Orione: Gerusalemme liberata, con S. Koscina.
Ottaviano: La grande conquista.
Ottavilla: Moby Dick, con Gregory Peck.
Pax: La mano sinistra di Dio, con H. Bogart.
Planetario: Le avventure di Arsenio Lupin, con L. Lamoureux.
Platino: Un tram che si chiama desiderio, con M. Brando.
Preneste: Il delinquente del rock and roll, con E. Presley.
Prima Porta: Vacanze a Ischia, con M. Riu.
Puccini: Rodan il mostro alato.
Quirinetta: Giovani mariti.
Radio: Il regno, con G. Kelly.
Regillo: Scapricciatiello.
Riposo: La lettera degli apaches, con G. Murphy.
Roma: Scontadilla senza scene.
Rubino: L'uomo che non voleva morire, con D. Murray.
Sala Eritrea: Porto Africa.
Sala Piemonte: Il segno della legge.
Salo': Spirito: Pane, amore e fantasia, con G. Lollobrigida.
Sala Sinfonia: Lessenza del gesto di Houston, con J. Mc Crea.
Sala Sessoriana: Le avventure e gli amori di Omar Khayyam, con C. Wilde.
Sala Trispontina: Duello nello Atlantico, con R. Mitchum.
Sala Umberto: Alta società, con G. Kelly.
Sala Vignoli: Il cavaliere dalla spada nera.
Salerno: La lunga calda verde.
San Felice: I cavalieri della regina.
Sant'Ippolito: Off Limits (Proibito ai militari), con J. Lemmon.
Saverio: Davy Crockett e i pirati.
Silver Cine: La tragedia delle piramidi, con J. Collins.
Sultano: Stupe dannata, con S. Granger.
S. Gerlin: Michele Strogoff, con C. Jurgens.
Tevere: Padri e figli.
Tor Sapienza: Il fantasma dello spazio.
Trastevere: La legge del fucile, con F. Mc Murray.
Trianon: La schiava del pirata, con P. Medina.
Tuscolo: Quel treno per Yuma, con G. Ford.
Ulisse: Chiamate Nord 777, con J. Stewart.
Upland: La rivale di mia moglie, con H. North.
Virtus: La strage dei 7 Cavalleggeri, con R. Scott.

SPETTACOLI VARI

Grande Luna Park nei giardini del Colle Oppio aperto sino alle ore 24.

ARENE

Appio: 22 spie dell'Unione.
Aurora: Un napoletano nel Far West, con R. Taylor.
Boston: Canto, amore e cha-cha-cha, con A. Lane.
Castello: L'uomo della legge, con J. Davis.
Chiesa Nuova: Il conte Max, con A. Sordi.
Colombo: Davy Crockett e i pirati.
Columbus: La storia del generale Custer, con E. Flynn.
Delle Terrazze: Gaglardi e pupe, con M. Brando.
Del Mare: Ambiente al marinai.
Esedra: La sfida, con R. Schiaffino.
Felix: Il re del lo, con Y. Brynner.
Giovane Trastevere: La grande sfida, con V. Mayo.
Jonio: Ladro lui, ladra lei, con S. Keston.
Lorentina: Sfida all'O.K. Corral con B. Lancaster.
Livorno: Sissi la giovane imperatrice, con R. Schneider.
Lucciola: Il matto, con A. Sordi.
Nuovo: Orlando e i paladini di Francia.
Ottavilla: Moby Dick, con Gregory Peck.
Parioli: La prigna.
Pineta: Gli invasori spaziali.
Platino: Un tram che si chiama desiderio, con M. Brando.
Portuense: Sissi la giovane imperatrice, con R. Schneider.
Prenestina: Mamma sconosciuta.
Puccini: Rodan il mostro alato.
Regillo: Scapricciatiello.
Sant'Ippolito: Off Limits (Proibito ai militari), con J. Lemmer.
Saverio: Davy Crockett e i pirati.
Sultano: Stupe dannata, con S. Granger.
Taranto: Il ragazzo sul delfino, con S. Loren.
Trastevere: La legge del fucile, con F. Mc Murray.
Trionfale: Anastasia, con Ingrid Bergman.
Venus: Sette contro sette, con C. Vita.
Virtus: La strage dei 7 Cavalleggeri, con R. Scott.

CINODROMO RONDINELLA

Oggi, alle ore 21, riunione corse di levrieri a parziale beneficio della CRI.

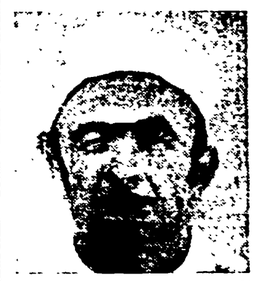

Poveretto!!! Come soffre!! Si ostina a non usare il famoso Callifugo CICCARELLI che si trova in ogni farmacia a sole L. 120

Piccola cronaca

IL GIORNO
— Oggi, domenica 14 (257-108). Il sole sorge alle ore 6,01 e tramonta alle ore 18,36.

BOLLETTINI
— Demografico: Nati maschi 36, femmine 43. Morti maschi 19, femmine 15, dei quali 3 minori di sette anni. Matrimoni trascritti 43.
— Meteorologico: Temperature di ieri: minima 14, massima 25.

VI SEGNALIAMO
— Cinema. «Il giro del mondo in 80 giorni» all'Adriano, al New York, al Superciné, «Ordine segreto del III Reich» all'Archimede, al Galleria, «La sfida» all'Ariston, al Moderno, al Paris, «Acqua alla gola» all'Aventino, al Maestoso, al Trevi, «L'arpa birmana» al Capranichetta, «Lo specchio a due facce» al Corso, «Montparnasse» al Metro drive-in, al Rivoli, «L'affare Dreyfus» al Plaza, «Savoiarda» al Quirinetta, «Il bullato» al Savoia, insieme a lo scelto di Margherita, «Un tram che si chiama desiderio» al Aurora, al Platino, «Artiglio spie dell'Unione» al Odeon, al Orione, al Ottaviano, «Scuola di spie» al Avila, al Bristol, «Sfida infernale» al Artecchino, al Gardenia, al Merulana, al Savoia, al Venturi, Apollo, «La lunga estate calda» all'Astra, al Cristallo, al Diamante, «Il grande carrione» al Atlantico, «Il dottor Jekyll e Mr. Hyde» al Brancaccio, al Bristol, al Cola di Rienzo, al Roma, «L'infernale Quinlan» a Broadway, all'Italia, all'Aureo, all'Esperia, «La nave dei non vivi» al Delle Maschere, al Colonna, al Fogliano, al Gioiello, «Le ragazze di Rio» al Jonio, al Lux, al Nomentano, al Prenestino, al Tiziano, al Trieste, al Vittoria.

FARMACIE APERTE OGGI
— I TURNO: Hammon, via del Vignola 56; Lalli Tecnofarm, via A. Doria 24; Sempione, via Tibullo 4, via M. Dionigi 58, piazza Cola di Rienzo 9; Monte Mario, p.le Medaglie d'Oro 36; Borgo Aurelio, via della Cernaia 4; Trevi Campo Marzio, Colonna, via Ripetta 24, via della Croce 10, via Pomacelli 1, piazza Trevi 89, via Tritone 96; S. Eustachio, piazza Capranica 36; Regola Campitelli, Colonna, via Tor Millina 6, Piazza Farnese 42; Pio di Marmo 48, via S. Maria del Pianto; Trastevere, via Fabrizio 14, via Ripa 124, via Ettore Rolli 24, Piazza in Piscinula 3; A. Monti, via Urbana 11, via Leonina 94, via Esquilino, via Cavour 53, via Gioberti 1, Piazza Vittorio 11, via Emanuele Filiberto 14, via delle Sette Chiese 5; Salustiano, Castro Pretorio, Ludovisi, via XX Settembre 47, via S. Martino della Battaglia 31, via Gaeta 7; Prati, Piazza Barberini 43; Salario Nomentano, via Po 37, via Ancona 96, via Bertoloni 5, viale Gorizia 25, via G. B. Sacchi 3, via XXI Aprile 41, Piazza della Provvidenza 8, via Tripoli 2, via Solaria 206, via di Priscilla 5; Celio, via Celimontana 9, via Ostiense, piazza di Testaccio n. 48; Tiburtino, via Tiburtina 42; Tuscolano, Appio Latino, via Taranto 50, via Brescia 4, via Appia Nuova 400, via Ambra Aradam 2, via di Camaldore 17, piazza Ragusa 14; Milvio, via Bodoni 24, via Clide Turba 14; Monte Sacro, corso Sempione 23, viale Adriatico 160, piazza Ionio 51; Monte Verde Vecchio, via G. Carini 31; Prenestino-Labicano, via A. Giussano 24; Torpignattara, via Casilina 384; Monte Verde Nuovo, Circonvallazione Gianicolense 157, via Portuense 42; Garbatella, via Pellegrino Matteucci 36, via Giacomo Puccini 10; Quadraro-Cinecittà, via dei Faiani 15; Ponte Milvio, Tordiquinto, via Flaminia 499.

OFFICINE DI TURNO
— A TURNO: Fratelli Morganti, via Stalin 16; Ci