

Il cronista riceve dalle 18 alle 20 Scrivete alle «Voci della città»

Cronaca di Roma

Telefoni 450.351 - 451.251 Num. interni 221 - 231 - 242

DECISIONI DEL COMITATO FEDERALE E DELLA COMMISSIONE PROVINCIALE DI CONTROLLO

Per un nuovo impulso all'iniziativa politica e allo sviluppo della Federazione comunista

Decentramento della direzione politica e organizzativa - Creazione del Comitato cittadino per Roma e dei Comitati di zona per la provincia - Modifiche alla composizione degli organismi dirigenti

Il Comitato federale e la Commissione provinciale di controllo, riuniti in seduta comune, hanno discusso delle modifiche da apportare alla organizzazione della Federazione comunista per il rafforzamento e lo sviluppo del Partito, secondo gli orientamenti approvati dall'VIII Congresso. Il C.F. e la C.P. di C. hanno adottato le seguenti decisioni, che si realizzeranno in un prossimo futuro: un decentramento della direzione politica e organizzativa, nell'ambito e sotto la direzione del Comitato federale; per dare nuovo impulso all'iniziativa politica e per consentire una piena esplicazione di tutte le energie di cui il Partito dispone a Roma.

1) Dalla Liberazione ad oggi, il P.C.I. ha avuto a Roma e nella provincia un sviluppo per il numero degli iscritti, della massa di voti e un accrescimento più che raddoppiato della consistenza di oltre 100 sezioni, dell'attività dei comizi e delle attività di massa. Si è avuta la formazione di un ampio quadro di dirigenti capaci e provati, nelle organizzazioni, nelle organizzazioni di massa, nelle assemblee rappresentative, alla direzione della Federazione, negli organismi nazionali del Partito e di massa.

A questo sviluppo deve corrispondere un partito dotato di una maggiore vivacità politica, sempre più capace di adempire la funzione di avanguardia e di guida della classe operaia e dei lavoratori e di tutte le forze democratiche e politiche e al tempo stesso il partito di tutto il popolo. Dopo il grande lavoro fatto con successo nel periodo successivo alla Liberazione, per la creazione di un grande partito nazionale della classe operaia e dei lavoratori, il partito ha ottenuto e ha capito di aver ottenuto un vasto quadro di dirigenti e di compagni attivi, comunisti e non comunisti, e di aver creato nuovi metodi di direzione e nuovi metodi di lavoro che si rivelano e promuovono, dal basso, in misura maggiore, la iniziativa di tutti i componenti delle organizzazioni locali e periferiche, come in un più vasto dibattito politico e ideologico. Ci si permetterà di cercare di migliorare la qualità del lavoro per la realizzazione della politica del VIII Congresso e di attendere i comizi di massa, attraverso una più stretta collaborazione con gli altri partiti e la capacità di lotta e di lavoro di un vasto quadro di dirigenti e di compagni attivi, comunisti e non comunisti, e di aver creato nuovi metodi di direzione e nuovi metodi di lavoro che si rivelano e promuovono, dal basso, in misura maggiore, la iniziativa di tutti i componenti delle organizzazioni locali e periferiche, come in un più vasto dibattito politico e ideologico.

2) Per la città di Roma e per la provincia si crea un Comitato cittadino, che sarà responsabile sotto la direzione del Comitato federale — della elaborazione e della realizzazione della politica del Partito e della direzione della attività politica e ideologica del Partito nella città e nella provincia.

3) Per la provincia di Roma si crea un Comitato provinciale, che sarà responsabile sotto la direzione del Comitato federale — della elaborazione e della realizzazione della politica del Partito e della direzione della attività politica e ideologica del Partito nella provincia.

4) Per la città di Roma e per la provincia si crea un Comitato cittadino, che sarà responsabile sotto la direzione del Comitato federale — della elaborazione e della realizzazione della politica del Partito e della direzione della attività politica e ideologica del Partito nella città e nella provincia.

5) Per la città di Roma e per la provincia si crea un Comitato cittadino, che sarà responsabile sotto la direzione del Comitato federale — della elaborazione e della realizzazione della politica del Partito e della direzione della attività politica e ideologica del Partito nella città e nella provincia.

6) Per la città di Roma e per la provincia si crea un Comitato cittadino, che sarà responsabile sotto la direzione del Comitato federale — della elaborazione e della realizzazione della politica del Partito e della direzione della attività politica e ideologica del Partito nella città e nella provincia.

7) Per la città di Roma e per la provincia si crea un Comitato cittadino, che sarà responsabile sotto la direzione del Comitato federale — della elaborazione e della realizzazione della politica del Partito e della direzione della attività politica e ideologica del Partito nella città e nella provincia.

8) Per la città di Roma e per la provincia si crea un Comitato cittadino, che sarà responsabile sotto la direzione del Comitato federale — della elaborazione e della realizzazione della politica del Partito e della direzione della attività politica e ideologica del Partito nella città e nella provincia.

9) Per la città di Roma e per la provincia si crea un Comitato cittadino, che sarà responsabile sotto la direzione del Comitato federale — della elaborazione e della realizzazione della politica del Partito e della direzione della attività politica e ideologica del Partito nella città e nella provincia.

10) Per la città di Roma e per la provincia si crea un Comitato cittadino, che sarà responsabile sotto la direzione del Comitato federale — della elaborazione e della realizzazione della politica del Partito e della direzione della attività politica e ideologica del Partito nella città e nella provincia.

11) Per la città di Roma e per la provincia si crea un Comitato cittadino, che sarà responsabile sotto la direzione del Comitato federale — della elaborazione e della realizzazione della politica del Partito e della direzione della attività politica e ideologica del Partito nella città e nella provincia.

12) Per la città di Roma e per la provincia si crea un Comitato cittadino, che sarà responsabile sotto la direzione del Comitato federale — della elaborazione e della realizzazione della politica del Partito e della direzione della attività politica e ideologica del Partito nella città e nella provincia.

6) LE SEZIONI DI LAVORO DEL COMITATO FEDERALE. Le sezioni di lavoro del Comitato federale sono: 1. Sezione di lavoro per la città di Roma, presieduta da E. De Michelis, con sede in Via Veneto, 12. 2. Sezione di lavoro per la provincia di Roma, presieduta da E. De Michelis, con sede in Via Veneto, 12. 3. Sezione di lavoro per la città di Roma, presieduta da E. De Michelis, con sede in Via Veneto, 12. 4. Sezione di lavoro per la provincia di Roma, presieduta da E. De Michelis, con sede in Via Veneto, 12.

SOSPESI NEL VUOTO ALLACCIAVANO CAVI TELEFONICI ALL'ALTEZZA DEL QUINTO PIANO

Due operai della SICELT muoiono in via Cavour precipitando da una "scala romana", di 30 metri



LA SCALA — Folla intorno alla scala crollata

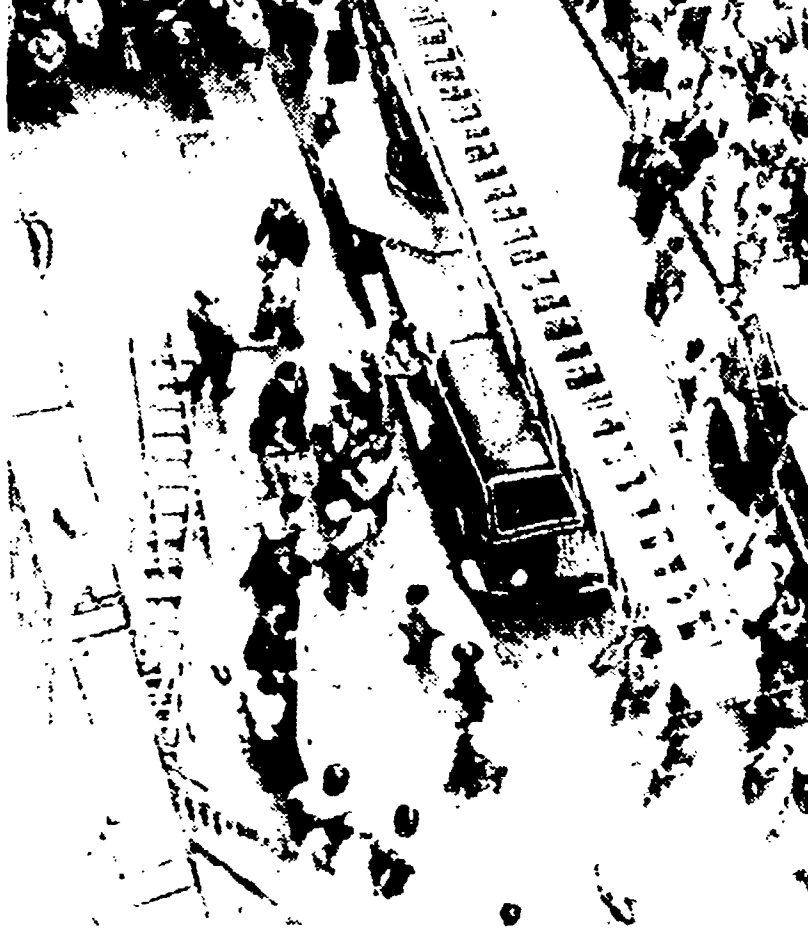

AVANO SOCCORSO — I soccorsi sul luogo della scaturata

La scala, composta di ben nove elementi, non ha retto alle oscillazioni e si è abbattuta a terra trascinando i due lavoratori nel tragico volo — Due edili cadono da un'impalcatura a Villa Gordiani

Una scala terribile scendeva nella notte, in via Cavour, da una seconda romana sulla prima, all'altezza del quinto piano, e si era abbattuta a terra, precipitando i due operai nel tragico volo. La scala, composta di ben nove elementi, non ha retto alle oscillazioni e si è abbattuta a terra trascinando i due lavoratori nel tragico volo. Due edili cadono da un'impalcatura a Villa Gordiani.

Il lavoro di costruzione di un nuovo edificio di 26 piani, in via Cavour, a Villa Gordiani, è stato interrotto per un tragico incidente. Due operai sono morti precipitando da una scala di 30 metri. La scala, composta di ben nove elementi, non ha retto alle oscillazioni e si è abbattuta a terra trascinando i due lavoratori nel tragico volo.

Un altro incidente è avvenuto a Villa Gordiani, dove operai sono precipitati nel vuoto da una scala di 30 metri. La scala, composta di ben nove elementi, non ha retto alle oscillazioni e si è abbattuta a terra trascinando i due lavoratori nel tragico volo.

Un altro incidente è avvenuto a Villa Gordiani, dove operai sono precipitati nel vuoto da una scala di 30 metri. La scala, composta di ben nove elementi, non ha retto alle oscillazioni e si è abbattuta a terra trascinando i due lavoratori nel tragico volo.

Nuovo rapporto sul delitto di via Monaci

Sul misterioso assassinio di Maria Maritana Fenaroli, la Squadra mobile sta preparando un nuovo rapporto al giudice Mombelli che conduce l'inchiesta. Il rapporto contiene i risultati delle ultime accertamenti, peraltro marginali, effettuati nei giorni scorsi. Il rapporto è stato consegnato al giudice Mombelli.

A S. LORENZO E CIVITAVECCHIA Successi unitari tra i ferrovieri

Su iniziativa della Commissione provinciale di controllo, si sono svolte a S. Lorenzo e Civitavecchia le elezioni per il rinnovo del Comitato cittadino. I comunisti hanno ottenuto la maggioranza assoluta, con il 50 per cento dei voti. I risultati sono stati annunciati dal segretario provinciale.

Salva un commerciante che si era impiccato

Nel primo pomeriggio di ieri, il venditore ambulante Giovanni Palmucci, di 26 anni, ha tentato di impiccarsi nella propria abitazione, in via degli Artusi 1. Il giovane, che commerciava in stoffe, ha messo in atto il suicidio. È stato salvato dai vigili del fuoco, che lo hanno trovato impiccato a un chiodo. Il commerciante è stato ricoverato in ospedale.

SI UCIDE CON IL GAS

Il marcescibile dell'arabato Umberto Benetton, di 44 anni, è stato trovato morto in un appartamento in via Cavour, 26. Il morto è stato trovato impiccato a un chiodo. Il marcescibile è stato ricoverato in ospedale.

LIBRERIA MARALDI ACQUISTA LIBRI SCOLASTICI IN CORSO DI TUTTE LE SCUOLE ACQUISTIAMO Vocabolari A META' PREZZO

LIBRERIA BORZI COMPRAVENDITA Libreria BORZI VIA FOLIGNO N. 3 (Piazza Lodi) Tram 3 - 9 - 15 - 16 - 85

LIBRI SCOLASTICI COMPRAVENDITA Libreria BORZI VIA FOLIGNO N. 3 (Piazza Lodi) Tram 3 - 9 - 15 - 16 - 85

LIBRI SCOLASTICI COMPRAVENDITA Libreria BORZI VIA FOLIGNO N. 3 (Piazza Lodi) Tram 3 - 9 - 15 - 16 - 85

LIBRI SCOLASTICI COMPRAVENDITA Libreria BORZI VIA FOLIGNO N. 3 (Piazza Lodi) Tram 3 - 9 - 15 - 16 - 85

LIBRI SCOLASTICI COMPRAVENDITA Libreria BORZI VIA FOLIGNO N. 3 (Piazza Lodi) Tram 3 - 9 - 15 - 16 - 85

LIBRI SCOLASTICI COMPRAVENDITA Libreria BORZI VIA FOLIGNO N. 3 (Piazza Lodi) Tram 3 - 9 - 15 - 16 - 85

LIBRI SCOLASTICI COMPRAVENDITA Libreria BORZI VIA FOLIGNO N. 3 (Piazza Lodi) Tram 3 - 9 - 15 - 16 - 85

LIBRI SCOLASTICI COMPRAVENDITA Libreria BORZI VIA FOLIGNO N. 3 (Piazza Lodi) Tram 3 - 9 - 15 - 16 - 85

LIBRI SCOLASTICI COMPRAVENDITA Libreria BORZI VIA FOLIGNO N. 3 (Piazza Lodi) Tram 3 - 9 - 15 - 16 - 85

LIBRI SCOLASTICI COMPRAVENDITA Libreria BORZI VIA FOLIGNO N. 3 (Piazza Lodi) Tram 3 - 9 - 15 - 16 - 85

161 VITTIME IN MENO DI CINQUE ANNI Domani tutti gli edili in sciopero contro gli "omicidi bianchi"

L'astensione dal lavoro avrà inizio alle ore 12 — Nei primi nove mesi dell'anno ventinove infortuni mortali

Domani, alle 12, i cantieri edili di tutta la città si fermeranno. È questo sciopero, che coinvolgerà 161 operai, a protestare contro gli "omicidi bianchi", cioè gli infortuni mortali che hanno colpito i lavoratori edili in questi cinque anni.

Il Comitato direttivo della Federazione dei lavoratori edili, presieduto da E. De Michelis, ha convocato per domani tutti gli edili romani. L'astensione dal lavoro avrà inizio alle ore 12.

Nei primi nove mesi dell'anno ventinove, in tutto il territorio nazionale, sono stati registrati 161 infortuni mortali tra i lavoratori edili. Questo numero è in costante crescita rispetto agli anni precedenti.

Il Comitato direttivo della Federazione dei lavoratori edili, presieduto da E. De Michelis, ha convocato per domani tutti gli edili romani. L'astensione dal lavoro avrà inizio alle ore 12.

Nei primi nove mesi dell'anno ventinove, in tutto il territorio nazionale, sono stati registrati 161 infortuni mortali tra i lavoratori edili. Questo numero è in costante crescita rispetto agli anni precedenti.

Il Comitato direttivo della Federazione dei lavoratori edili, presieduto da E. De Michelis, ha convocato per domani tutti gli edili romani. L'astensione dal lavoro avrà inizio alle ore 12.

Nei primi nove mesi dell'anno ventinove, in tutto il territorio nazionale, sono stati registrati 161 infortuni mortali tra i lavoratori edili. Questo numero è in costante crescita rispetto agli anni precedenti.

Il Comitato direttivo della Federazione dei lavoratori edili, presieduto da E. De Michelis, ha convocato per domani tutti gli edili romani. L'astensione dal lavoro avrà inizio alle ore 12.

Nei primi nove mesi dell'anno ventinove, in tutto il territorio nazionale, sono stati registrati 161 infortuni mortali tra i lavoratori edili. Questo numero è in costante crescita rispetto agli anni precedenti.

Il Comitato direttivo della Federazione dei lavoratori edili, presieduto da E. De Michelis, ha convocato per domani tutti gli edili romani. L'astensione dal lavoro avrà inizio alle ore 12.

Nei primi nove mesi dell'anno ventinove, in tutto il territorio nazionale, sono stati registrati 161 infortuni mortali tra i lavoratori edili. Questo numero è in costante crescita rispetto agli anni precedenti.

Il Comitato direttivo della Federazione dei lavoratori edili, presieduto da E. De Michelis, ha convocato per domani tutti gli edili romani. L'astensione dal lavoro avrà inizio alle ore 12.

Nei primi nove mesi dell'anno ventinove, in tutto il territorio nazionale, sono stati registrati 161 infortuni mortali tra i lavoratori edili. Questo numero è in costante crescita rispetto agli anni precedenti.

Il Comitato direttivo della Federazione dei lavoratori edili, presieduto da E. De Michelis, ha convocato per domani tutti gli edili romani. L'astensione dal lavoro avrà inizio alle ore 12.

Nei primi nove mesi dell'anno ventinove, in tutto il territorio nazionale, sono stati registrati 161 infortuni mortali tra i lavoratori edili. Questo numero è in costante crescita rispetto agli anni precedenti.

Il Comitato direttivo della Federazione dei lavoratori edili, presieduto da E. De Michelis, ha convocato per domani tutti gli edili romani. L'astensione dal lavoro avrà inizio alle ore 12.

Si riaprono le scuole

tutti a

La Casa dei Bambini

ROMA - VIA DELLA MADDALENA, 27