Il cronista riceve dalle 18 alle 20
Scrivete alle « Voci della città »

Cronaca di Roma

Telefoni 450.351 - 451.251
Num. interni 221 - 231 - 242

NEGLI ISTITUTI SUPERIORI DELLA NOSTRA CITTA'

Si riaprono le scuole per 36 mila studenti

Tre sezioni staccate funzioneranno per gli allievi dell'Istituto « Galilei »
Lo sforzo della Provincia per migliorare la situazione scolastica della città

GIANFRANCO BIANCHI

2871 contravvenzioni per rumori molesti

IL BILANCIO DELLA MALATTIA PER I PRIMI NOVE MESI

Dal 1. gennaio al 30 settembre dell'anno in corso 236 casi di poliomielite in città e 156 nella provincia

I casi mortali sono stati 44 a Roma e 12 negli altri comuni - In tutta Italia 4000 denunce - Ieri 4 casi in città e 4 in provincia - Un decesso - Infondate dichiarazioni del ministro Monaldi sulle capacità ospedaliere - 26 province erano prive nel '54 di respiratori

L'onorevole Monaldi

PER EVITARE LO SCONTRO CON UN CAMION DELL'ESERCITO

Un avvocato si uccide sulla via Salaria fracassandosi in auto contro un albero

La vettura è stata subito dopo violentemente tamponata da un pullman - Due giovani feriti - Un tadano investito da una « 1100 » sull'Aurelia - Ribalta un mototurismo dopo l'urto con una vettura

Una giovane donna salvata dal fratello

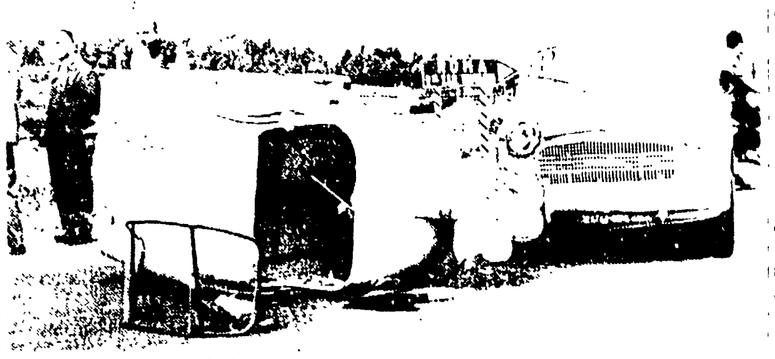

VIA APPIA PIGNATELLI — Il motofurgone che si è rovesciato subito dopo il violento cozzo con un automobile. Il conduttore, per fortuna, è rimasto solo lievemente ferito

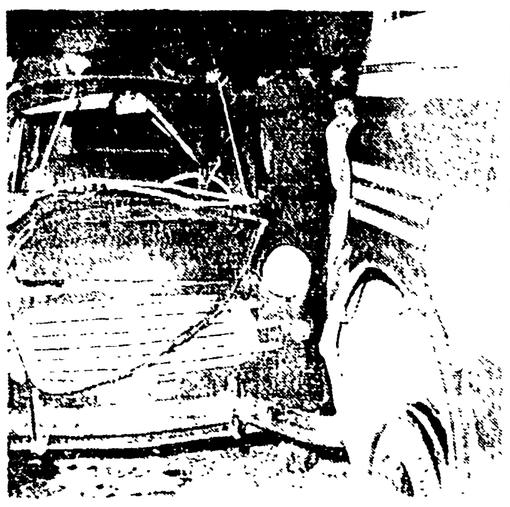

VIA SALARIA — La « 1100 » dell'avvocato Sebastiani e il pullman subito dopo il terribile urto che è costato la vita al professionista. Anche due giovani sono rimasti feriti

LA MOGLIE DI UN CONTRABBANDIERE

Non riesce ad ingoiare le carte compromettenti

Sequestrati dodici chilogrammi di sigarette - Due uomini riescono a fuggire - L'attività della G.d.F.

Guadagnavano due milioni al mese i croupier del "casinò tascabile,,

Ma poi è intervenuta la polizia... - Frequentatissima sala da gioco sui marciapiedi di Ostia Lido - Sequestrata la « roulette »

Una giovane donna salvata dal fratello

Traffico sbarrato per l'arrivo dello Scià

È nata Daniela De Marchis

Culla in casa Guidotti

Donata una casa a una povera vedova

Piccola cronaca

IL GIORNO

BOLLETTINI

VI SEGNALIAMO

CONVOCAZIONI

Partito

DOMANI

CULLA

Stasera riunione dei panettieri per decidere l'azione sindacale

Si è conclusa la vertenza all'impresa Cricciani

Due ladri d'auto tratti in arresto

DURANTE LA SCORSA NOTTE

Tessuti per quattro milioni rubati in via Mantegazza

Tenta di avvelenarsi con tintura di iodio