Quotidiano - Spedizione in abbonamento postale

Una copia L. 30 - Arretrata il doppio

l'Unità
DEL LUNEDI

ORGANO DEL PARTITO COMUNISTA ITALIANO

ANNO XXXV - NUOVA SERIE - N. 43 (298) ★ LUNEDI' 27 OTTOBRE 1958

FALSI ALLARMI A S. PIETRO
per due fumate bianco-nere

I cardinali non hanno ancora eletto il Papa

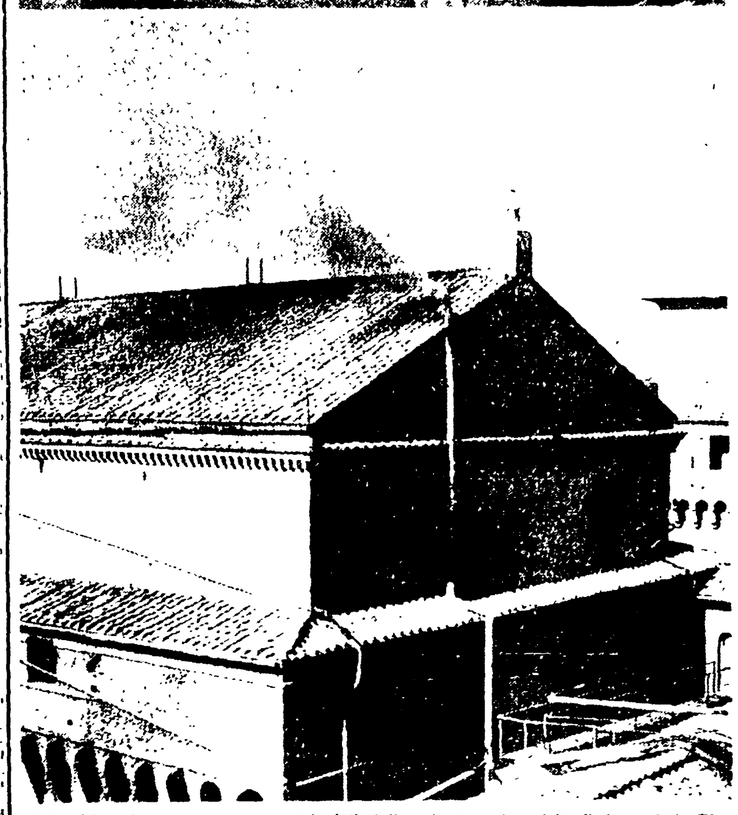

ORE 11.56 - Fumata bianca - si grida dalla folla e dai microfoni della Radio e della TV e il radiocronista vaticano esclama - Abbiamo il Papa! -

ORE 11.57 - La fumata è diventata incontestabilmente nera [illegible] Evidentemente qualcosa, almeno nel congegno tecnico che collega il Conclave al mondo esterno, non ha funzionato. La stessa emozione e lo stesso equivoco si sono ripetuti alle 18 e alle 18.01 per la seconda fumata. Le due fumate corrispondevano alle prime quattro votazioni nulle

TOGLIATTI PARLA A PISA PER LE ELEZIONI AMMINISTRATIVE

Nuove prospettive unitarie si aprono di fronte alla involuzione clericale

Un'immensa folla al cinema Odeon, nelle piazze e nelle vie adiacenti - L'attentato di Fanfani e di Tambroni alle autonomie comunali fa parte di una più vasta azione contro la libertà - Il decreto a favore degli speculatori - I rapporti coi cattolici e coi socialisti - Solo la forza dell'unità può aprire la via a nuovi successi

(Dal nostro inviato speciale)

PISA, 26 — I lavoratori e i cittadini di Pisa hanno accolto questa mattina con un calore e un entusiasmo straordinari il compagno Togliatti, che essi non vedevano ormai da quasi 12 anni. La vasta scala e le gallerie del cinema Odeon — dove si è tenuta la manifestazione, in vista delle elezioni amministrative del 9 novembre — erano stracolme di folla. Ma migliaia di altri cittadini si sono raccolti nella piazza San Paolo dell'Orto e nelle vie adiacenti sino a piazza Garibaldi, hanno potuto ascoltare Togliatti attraverso gli altoparlanti, e lo hanno acclamato finché, al termine del comizio, egli si è affacciato a una delle finestre del cinema per ricambiare il saluto popolare.

Alla presidenza della manifestazione erano stati chiamati i dirigenti comunisti membri della Giunta comunale di sinistra. Dopo le parole pronunciate dal compagno Maccarrone, presidente del Consiglio provinciale e capolista del PCI per le elezioni del 9 novembre, e da Paolucci, segretario della Federazione comunista e anch'egli candidato nella nostra lista, Togliatti ha esordito mettendo subito l'accento sul valore nazionale della competizione elettorale, che si svolge a Pisa e in numerose altre località in questa tornata autunnale, perché in essa sono chiaramente presenti i temi fondamentali dell'aspra lotta politica che si sviluppa nel paese e delle prospettive che si aprono davanti al regime democratico.

Voi comunisti, democratici di Pisa — egli ha detto — lottate oggi perché l'amministrazione comunale continui ad essere controllata dalle forze popolari e diretta nel loro interesse, ma che cosa è l'amministrazione comunale, che cosa è il Comune se non uno degli anelli essenziali dell'organizzazione democratica del nostro Stato, la prima cellula della democrazia dove immediato diretto può e deve essere il controllo della cittadinanza sul modo in cui vengono affrontati e risolti i problemi della collettività? Appunto per questo il Comune e la sua autonomia sono stati sempre come un pruno negli occhi delle classi dominanti italiane, dei loro governanti conservatori e reazionari. E solo quando, dopo la Liberazione dall'oppressione fascista, le forze popolari riuscirono a far valere la necessità di un ordinamento democratico dello Stato, all'affermazione dell'autonomia comunale venne fatto ampio posto nella Costituzione repubblicana. La Costituzione stabilisce due principi fondamentali: primo, che gli organi governativi non hanno alcun potere di controllo, se non di legittimità, sulle amministrazioni comunali, secondo, che al di sopra dei Comuni non vi deve essere l'arbitrio, ma un organismo regionale eletto in modo democratico. Ma la Costituzione non è stata attuata, ed è questa una delle più gravi inadempienze costituzionali che il Presidente della Repubblica al momento della sua elezione disse di voler cancellare.

Perché è avvenuto questo? Il discorso a questo punto deve allargarsi, per notare che quanto avviene nel campo delle autonomie locali è in perfetto accordo con l'azione del governo in ogni altro settore. F. Togliatti ha succedato la recente ondata di divieti di comizi e manifestazioni [illegible] dell'Unità, omaggio che ha suscitato la ferma protesta dei lavoratori e dei comunisti. Quella protesta accompagnata dalla consegna di un memoriale al presidente Gronchi — ha

ANDREA PIRANDELLO

(Continua in 8 pag. 6 col.)

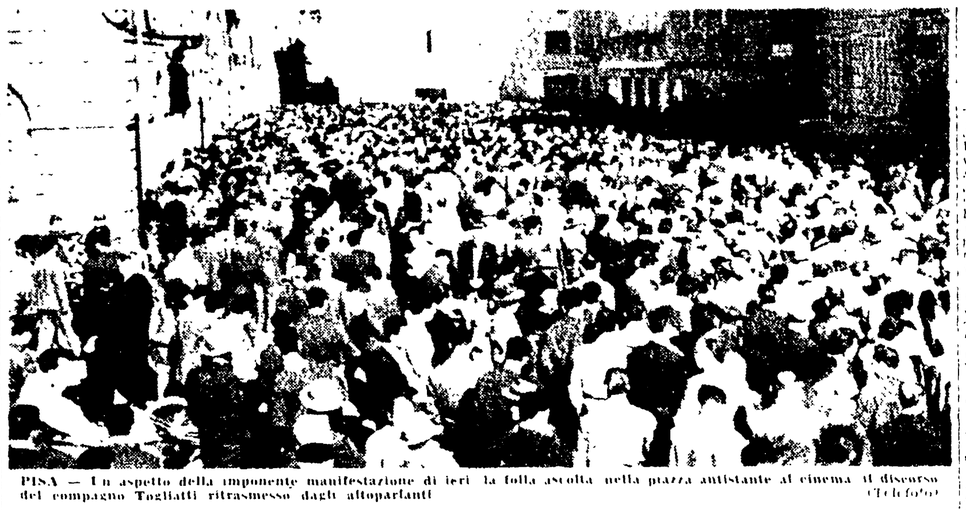

PISA — Un aspetto della imponente manifestazione di ieri: la folla ascolta nella piazza antistante al cinema il discorso del compagno Togliatti ritrasmesso dagli altoparlanti (Telefoto)

Longo inaugura la casa del Partito a Forlì

FORLÌ, 26 — Nel pomeriggio di oggi è stata solennemente inaugurata a Forlì la casa del Partito, nuova sede della Federazione comunista forlivese. Alla grande manifestazione [illegible] del PCI compagno Luigi Longo [illegible] oltre 20 mila persone [illegible] organizzazione comunista [illegible] Romagna.

Longo ha esordito [illegible] questa nuova casa [illegible] Gattuso. Longo ha [illegible] Case del popolo sono [illegible] del lavoro [illegible] da parte [illegible] incontro da base organizzata alle aspirazioni e alla lotta [illegible] popolo per una vita e un mondo nuovi.

Questo anno Forlì [illegible] ad aver costruito questa sede [illegible] democratica ha superato l'obiettivo della sottoscrizione per l'Unità. Questa è un'opera [illegible] del mondo [illegible] tutte le parti [illegible] grossa [illegible] comunisti [illegible] sacrifici [illegible] la prosa [illegible] Forlì [illegible] che non può sopportare che l'Emilia [illegible] una specie di [illegible] rossa.

Longo ha affrontato poi i problemi del lavoro [illegible] mondo che [illegible] democratica a fare [illegible] prezzi alle stelle, [illegible] le speculazioni dei grandi [illegible] monopoli, premendo sulle imposte [illegible] sabotando [illegible] diritto a democrazia [illegible] la morte [illegible] comunisti [illegible] Cantù [illegible] Fanfani [illegible] ha concluso [illegible] non [illegible] colpo [illegible] nuovo [illegible] di [illegible] esistenti all'epoca del congresso di Venezia.

Circa l'autonomia del PSI l'oratore ha rivendicato la sua posizione personale in difesa dell'autonomia e dell'indipendenza dei socialisti, ma ha aggiunto che il PSI non può abbandonare il terreno della classe operaia.

« Guai — ha detto il parlamentare socialista — se ascoltando voci interessate ed insidiose il PSI lasciasse il terreno della lotta di classe per portarsi sulla pseudo opposizione. Discutiamo quando è necessario nel partito e nel movimento operaio [illegible] ma non [illegible] una politica che deve restare [illegible] della classe operaia.

VOROSCILOV E KRUSCIOV VISITERANNO LA PERSIA

TEHERAN, 26 — Secondo fonti persiane ufficiali, il presidente del Praesidium del Soviet Supremo dell'URSS, Voroscilov, ed il presidente del Consiglio dell'URSS, Kruscioy, visiteranno la Persia prima della fine dell'anno, restituendo così la visita effettuata a Mosca recentemente dallo scià Reza Pahlevi. Non risulta che sia stata ancora fissata una data precisa per il viaggio dei due statisti sovietici.

Le difficoltà della scelta del Papa sottolineate dai quattro voti negativi

Crescenti perplessità nei circoli cattolici — Come si è svolta la prima giornata dei conclavisti — Canali e Chen-Sin ammalati — Molta posta e buona cucina

Disorientamento e [illegible] demoralizzazione dominavano ieri sera nei circoli cattolici romani. A dire il vero in quegli ambienti ci si vergognava un po' per gli errori della Radio vaticana che [illegible] della Radio vaticana che [illegible] per la comunicazione al mondo intero degli esiti delle votazioni, hanno erroneamente dato per eletto un Papa che non era stato eletto, la stessa leggerezza e disinvoltura già riscontrata in altre e più gravi circostanze. Confusione generale dunque, che, dopo gli insuccessi interpretativi delle prime due fumate, rischia di far cadere l'effettiva elezione del nuovo Pontefice in un'atmosfera di inizio di incredulità.

Ma, in realtà, altri sono i motivi di preoccupazione per i circoli cattolici e cioè la complessa problematica che sta dinanzi al Conclave per la scelta del successore di Pio XII. Una problematica che non è più, ormai, materia di illazioni e di discussioni per i « pettegolezzi » degli ambienti politici e giornalistici, ma che è emersa dalla stessa discussa *orazione « pro eligendo Pontifice »* di mons. Bacci e che è del resto confermata dalle votazioni non più puramente formali, che da ieri si succedono nella clausura della Cappella Sistina. Come si ricorderà, il defunto Pio XII, fu facilmente eletto alla seconda votazione, si da por fine al Conclave in meno di 20 ore.

Di queste preoccupazioni si fanno portavoce buona parte della stampa. Il *Resto del Carlino* per esempio nel commentare la nota orazione, ricorda la tesi secondo la quale il problema fondamentale del prossimo Pontificato sarà quello di un nuovo riavvicinamento sotto determinate condizioni con il mondo comunista. Mons. Bacci — prosegue il giornale bolognese — ha evocato la figura del Papa stesso non dicendo nulla però di tracciare chiaramente ciò che si aspetta dal suo successore. [illegible] l'aspettativa per il futuro nasce dalle *manchevolezze del passato*. La *Stampa* si domanda dal canto suo « a chi pensava Eminenza Tardini mentre andava leggendo la sua orazione ». Il Pio XII la preponderanza della cerca di dare una risposta: al cardinal Valeri, iieratico e uomo di Roncalli « uomo pio, saccente. Dal tempestivo arrivo di Spellman alla morte di Costantini tutto aveva giocato a loro favore. Con l'arrivo di

(Continua in 8 pag. 9 col.)

Discorso di Pertini sul Congresso del PSI

In un discorso pronunciato stamattina al teatro Mariani di Ravenna l'on. Sandro Pertini si è soffermato sulla situazione interna del PSI in vista del congresso di ottobre. [illegible] Pertini ha dichiarato come sono che le correnti possono degenerare in frazioni e portare alla rottura del partito su quanto avvenne nella Chiesa del silenzio. Pertini ha rilevato che oggi esistono le premesse e per [illegible] a ottobre ad una [illegible] unitaria la stragione [illegible] maggioranza del PSI [illegible] sepolto l'unificazione socialista [illegible] al congresso di Venezia.

La stufetta medievale impiantata nella Cappella Sistina ha ingannato anche il principe Chigi e lo "speaker" vaticano

Tra la folla raccolta in piazza S. Pietro volti di ogni razza e paese - Commenti religiosi e profani durante l'attesa

La storia della prima giornata [illegible] Vaticano [illegible] Pietro e la storia di una [illegible] splendida giornata di sole e meno attraente del fumo, di due lamette equivoche, col quale soltanto i pellegrini ambigue, [illegible] solo Giuseppe rossa sono in grado di tarsi Guglielmo Belli [illegible] comprensibili potrebbe essere [illegible] per due volte consecutive [illegible] emozioni [illegible] per [illegible] non sono stati [illegible] Specie per [illegible] I pochi prudenti [illegible] presenti curiosi che [illegible] nel mistero [illegible] della [illegible] pensato [illegible] dal lato dell'udito [illegible] in piazza San Pietro con un minuscolo apparecchio radio [illegible] sulla emittente, [illegible] assai d'assalto della folla [illegible] non sono stati [illegible] di disperare [illegible] dubbi [illegible] lavoratore [illegible] radiocronista era [illegible] nel mistero del fumo dalla porta sbagliata, [illegible] era perso dentro.

« La conclusione », come sarebbe ancora il Belli, non [illegible] a capire [illegible] mistero, ma la per la [illegible] da pensare che [illegible] per la Chiesa, sarebbe [illegible] ricorrere a qualche modo più moderno [illegible] segnalazione per esempio un annuncio sottolineato un microfono. La cosa sarebbe certamente più pratica anche se, lo riconosciamo volentieri, intuitivamente meno suggestiva.

Suggestivo, e pieno di un suo fascino, si può definire [illegible] *lo spettacolo di una folla [illegible] semi uniformi, tutti [illegible] Sud, Domenica, Pietro [illegible] Europa, Brasile, Cile, O'Onda, Germania [illegible] Panama, [illegible] R.V. [illegible] Venezuela, Guatemala [illegible] Ecuador, Bolivia, Messico [illegible] Italia [illegible] Vaticano [illegible] Chigi [illegible] Cappella Sistina [illegible] Pio XII [illegible] Belli [illegible] Roncalli [illegible] Spellman [illegible] Costantini [illegible] Valeri [illegible] Tardini [illegible] Bacci [illegible] Pio XII [illegible] Pietro [illegible] Vaticano [illegible] Italia [illegible] Francia [illegible] Paraguay [illegible] Venezuela [illegible] Guatemala [illegible] Ecuador [illegible] Messico