Gli avvenimenti sportivi

PER IL DUPLICE INCONTRO CON LA SPAGNA

Oggi a Coverciano provano gli azzurri

Il C. T. Mocchetti non esclude che nella seconda convocazione possano venire chiamati altri elementi

Buonsenso

Il calcio spagnolo ha molte analogie con quello italiano. Anche in Spagna ci sono alcune squadre di Club molto forti e molto note mentre la nazionale non è neppure riuscita a qualificarsi per i campionati del mondo. Le società spagnole e italiane hanno monopolizzato il mercato dei calciatori stranieri e i migliori assi dei due continenti vengono appunto schierati nelle formazioni di Milano, Madrid, Torino, Barcellona, Roma, Bilbao, Firenze.

La Spagna e l'Italia occupano gli ultimi posti nelle statistiche sul calore pro capite, sul reddito personale, sugli alloggi, suoli, impianti igienici, sulle scuole inferiori e superiori, ecc. Sono due nazioni povere, molto povere, eppure la Spagna e l'Italia sono la terra promessa, l'Eldorado dei calciatori di tutto il mondo.

Sono i paesi dei mecenati appunto perchè più è grande la miseria della moltitudine e più è grande la ricchezza di pochi.

La Spagna anche nel calcio è più mal ridotta di noi. Gli spagnoli non esitano ad allineare nella loro nazionale certi campioni stranieri acquistati un po' dappertutto. Allo Olimpico di Roma molto probabilmente vedremo l'ungherese cecoslovacco Kubala, lo argentino Di Stefano, l'uruguayano Santamaria, l'argentino Rial. I quattro fuoriclasse si sono naturalizzati spagnoli. Al termine della carriera, magari ritorneranno da dove sono venuti infischiandosene della patria adottiva ma per ora i quattro, grazie a un papiro firmato senza pensarci troppo sopra, hanno tutti i diritti a vestire la maglia della rappresentativa spagnola.

I dirigenti italiani da qualche mese hanno preso la saggia risoluzione di escludere dalla compagine azzurra i giocatori provenienti da altre scuole tecniche. Non usiamo nè gli oriundi nè gli apolidi, e speriamo che i selezionatori non si facciano prendere dalla voglia di ritornare ai vecchi amori. Montuori è l'unico che potrebbe essere convocato perchè prima di venire a Firenze era nessuno e divenuto celebre correndo sui nostri prati. Anche per la partita di Roma il Commissario Mocchetti ha chiamato undici giocatori italiani e ha fatto bene. Tra i selezionatori vi sono molti giovani. Castelletti, Sarti, Zaglio, Fogli, Bean, Barison, Nicolè hanno diciotto, venti, ventidue anni. Mocchetti si è orientato verso gli esordienti non casualmente ma dopo aver considerato attentamente l'evoluzione tecnica del gioco.

Ai «mondiali» la giovinezza si è imposta sull'esperienza: la squadra brasiliana aveva una età media di centitre anni. Squadra giovane e sinonimo di squadra d'attacco.

E difatti anche a Genova gli azzurri hanno evitato di applicare una di quelle controproducenti tattiche difensiviste che certi allenatori sorpassati seguitano ad imporre ai loro uomini. Inoltre si va facendo strada la teoria, questa teoria, secondo cui è conveniente tentare di imprimere alla gara il proprio stile le proprie idee i propri concetti.

I predecessori di Mocchetti erano dell'opinione opposta e costruivano le loro squadre tenendo d'occhio gli avversari. La tattica veniva studiata misurando meticolosamente la Nazionale da affrontare, più che di una tattica si trattava di una «antitattica». [illegible]

Mocchetti concede la massima libertà ai suoi azzurri [illegible] In fondo le scienze del gioco del calcio è una scienza facile, per non sbagliare basta un po' di buon senso, ma il buon senso è un'erba rara.

Sulle due squadre che si alleneranno oggi abbiamo già scritto ieri. Dalle ultime notizie pervenuteci risulta che nei prossimi mercoledì di allenamento verranno convocati altri calciatori. A Roma scenderà in campo — contiamo permettendolo — una squadra pressochè eguale a quella che ha pareggiato con la Cecoslovacchia. I ritocchi saranno lievissimi. A nostro parere sarebbero da preferirsi le due ali della Giovanile a quelle della Nazionale.

MARTIN

(Dalla nostra redazione)

FIRENZE, 3. — In vista del duplice incontro con le nazionali di Spagna in programma per il 28 febbraio a [illegible] e il 1 marzo a Madrid, i 23 azzurrabili selezionati si sono presentati al Centro Tecnico di Coverciano.

Come noto domani sul campo «A» del «Centro» i «moschettieri» si alleneranno con le «giovanili». Saranno disputati due tempi, il primo di 40 minuti ed il secondo di 35.

Le squadre, visto che il numero di giocatori supera appena il minimo indispensabile per effettuare una partita a due porte, schiereranno nell'ordine: «Moschettieri»: Panetti, Sarti, Castelletti, Zaglio, Cervato, Segato, Bean, Pompeati, Nicolè, Fogli, Barison.

«Giovanili»: Anzolin, Capra, Guarneri, Micheli, Tagliavini, Bolchi, Peroni, Gasperi, Rozzoni, Corso, Pecutti.

Nel secondo tempo Tinteri e Rizzolini sostituiranno le mezz'ali Gasperi. Come si vede il C. T. Mocchetti ha voluto tener fede a quanto dichiarato in occasione dell'allenamento disputato dalla «Giovanile» nel mese scorso. Quel giorno Mocchetti disse che avrebbe convocato il minor numero possibile di giocatori e così ha fatto.

A tal proposito a Mocchetti abbiamo rivolto una domanda: Quali le ragioni di questa convocazione così limitata?

— Alcuni giocatori come Robotti, Bergamaschi, Buffon e Galli non erano in condizioni di salute per partecipare ad un allenamento a due porte, però non è detto che nella convocazione del 13 febbraio i suddetti atleti non debbano essere convocati. Anzi per quanto riguarda il terzino Robotti posso anticipare che contro la Spagna il giocatore con molta probabilità farà coppia con Castelletti. Inoltre fra gli uomini sotto controllo sono i due fiorentini Gratton e Petris (che domenica giocò molto bene).

Dalla formazione da lei annunciata abbiamo visto che Fogli giocherà interno sinistro, non le sembra un po' azzardato?

— No, perchè a Milano Fogli ha giocato molto bene e poi che ritengo il giocatore molto intelligente sono sicuro che saprà sbrigarsela.

Allora per Galli e Gratton, visto che Bompetti è in ottima forma, non vi saranno possibilità di gioco?

— Non ho detto che Fogli contro la Spagna giocherà mezz'ala, ho solo detto che il bolognese può giocare bene anche in questo ruolo. Comunque, tutto dipende dalla prova che il ragazzo fornirà domani. In questo allenamento saranno osservati anche l'ala sinistra Barison, il portiere Panetti e i due laterali Zaglio e Segato.

Per ha parlato solo di alcuni atleti mentre per altri non ha speso una parola. Per il ruolo di centromediano se Cervato non fosse in perfetta forma, chi lo potrebbe sostituire?

— In questo momento gli uomini più in forma sono il sampdoriano Bernasconi e il milanese Maldini e quindi come vede non ci stanno problemi.

LORIS CIULLINI

Monti e Alverà i più veloci a St. Moritz

ST. MORITZ, 3. — Il bob a due italiano di Monti e Alverà ha oggi segnato il tempo più veloce negli allenamenti per il campionato mondiale che si disputerà a fine settimana.

I due italiani campioni mondiali per il 1958 hanno superato il percorso di 1600 metri con discese di 117 metri in 1'22"95 durante la seconda prova di allenamento.

Il cecoslovacco Divin europeo di "artistico,,

DAVOS, 3. — Il cecoslovacco Karol Divin ha vinto oggi il campionato europeo di pattinaggio artistico per il secondo anno consecutivo.

Il 22enne Divin ha raggiunto la vittoria nonostante un doloroso crampo alla gamba destra e nonostante la temibile rivalità del diciannovenne francese Alain Giletti che cercava di riconquistare il titolo ceduto a lui l'altro anno. Giletti è finito secondo. Al terzo posto abbiamo il Pionne Norbert Felsinger, campione austriaco.

Nella odierna prova di pattinaggio libero il francese Alain Calmat debole nelle figure obbligatorie ha battuto sia Divin che Giletti che sono rimasti secondo e terzo rispettivamente.

Calmat ha fatto una prova così scadente nelle figure obbligate domenica e ieri che non ha potuto avere più del quarto posto nella classifica generale nonostante la bella prestazione di oggi.

Al quinto posto in classifica s'è piazzato il tedesco Schnelldorfer.

Nella foto: DIVIN sul podio del vincitore viene complimentato da GILETTI (a sinistra).

SGUARDO PANORAMICO SUL MONDO PUGILISTICO

Domani D'Agata-Becerra

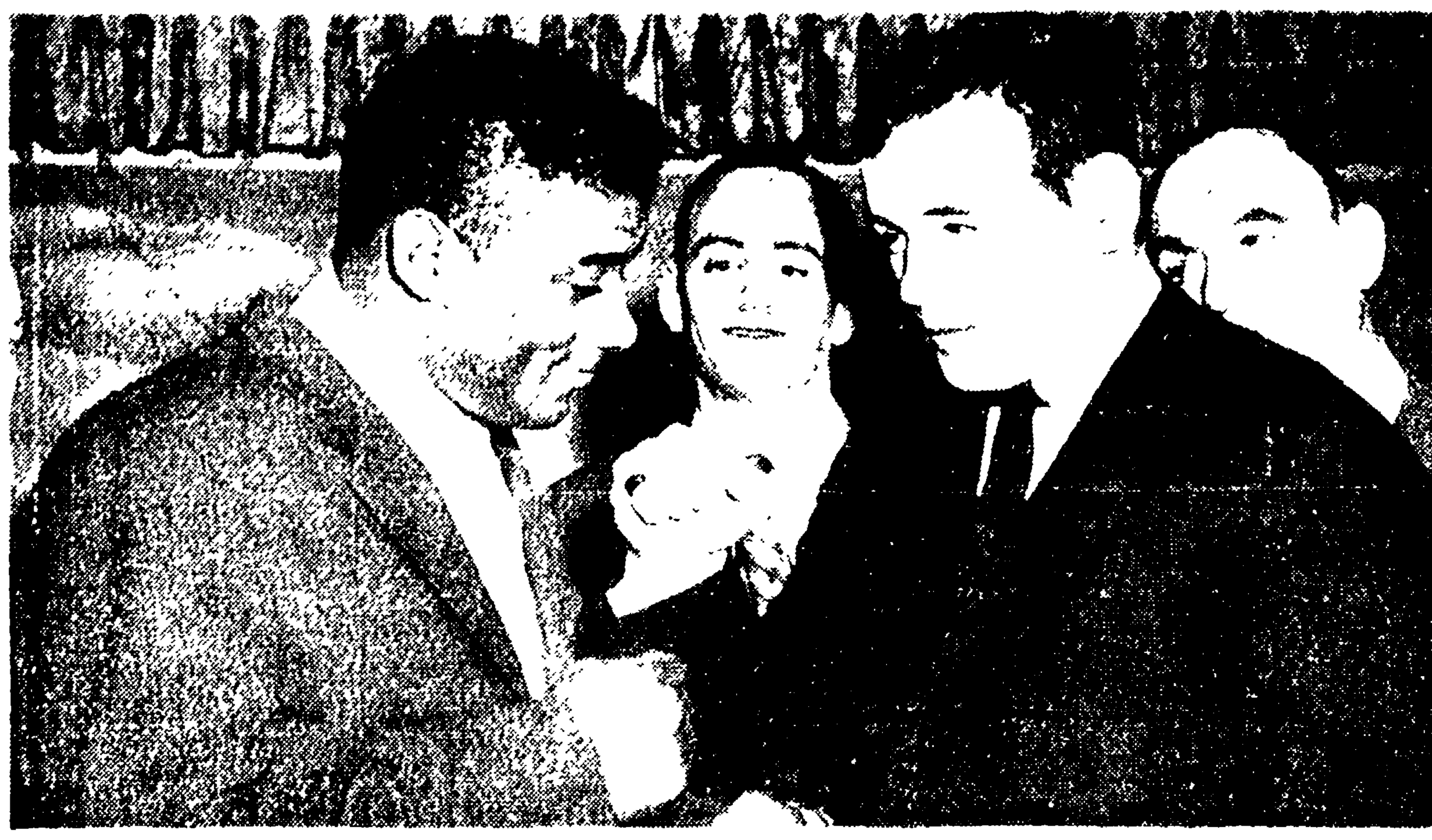

PATTERSON e JOHANSSON (a destra) posano per la rituale foto dopo la firma dei contratti per l'«incontro dell'anno»

A Los Angeles tutto è pronto per il combattimento che domani sera vedrà impegnati, i pesi mosca Mario D'Agata e Joe Becerra, combattimento valido come eliminatoria per il titolo mondiale.

[illegible]

Indubbiamente Joe Becerra ha le sue chances [illegible]

[illegible]

Se D'Agata riuscirà [illegible] ... sperare ... riprendere le prime 6-7 riprese allora le sue possibilità di successo aumenterebbero considerevolmente [illegible]

• • •

L'organizzatore pugilistico Pedro Martinez ha offerto 100 mila dollari a Floyd Patterson se accetta di incontrare per il titolo il campione dell'impero britannico Brian London a Buffalo in aprile.

Patterson si è già impegnato per un incontro valevole per il titolo mondiale contro lo svedese Ingemar Johansson, ma Martinez ha detto che questo impegno non lo dovrebbe impedire [illegible] l'incontro Patterson-Johansson è fissato per la metà di giugno.

• • •

[illegible]

• • •

[illegible] ... *Eddie Bee* [illegible]

• • •

Il giorno 17 al Palazzetto dello Sport [illegible] Pasquale Jocunell [illegible]

• • •

Anche Visconti è in programma a Roma [illegible] Palazzetto dello Sport [illegible] Paolo Melis.

Vittoria di Buccia nel premio del Tritone

Assente Brigantino e deludenti Reis e Riolo Buccia con [illegible] ... al Premio del Tritone [illegible]

[illegible]

La riunione di oggi alle Capannelle

[illegible]

programma. Ecco le nostre selezioni: 1 corsa: Larastos, Berthier, Olimpienne; 2 corsa: Mighty Swell, Torrigiani, Iason; 3 corsa: Lorraine, Ferentino; 4 corsa: Nunez, San Martinello, Lola Montes; 5 corsa: Favignana, Andros, Bisanzio; 6 corsa: Navaro, Tabati, Fraudeur; 7 corsa: Arila, l'Odeon, Naves; 8 corsa: Ivanus, Ritornello, H. Cousin.

Con Nencini e Defilippis il circuito di Bordighera

BORDIGHERA, 3. — Sono stati conclusi gli accordi fra gli enti cittadini e il direttore sportivo della Carpano, Giovanni Cotto, per lo svolgimento di una gara su circuito di 50 chilometri a Bordighera per domenica 8 febbraio. A questa prima manifestazione della stagione ciclistica hanno dato la loro adesione gli atleti della Carpano fra i quali Defilippis, Nencini, Maule, Coletto, Conterno, Keteleer, nonchè il vincitore del giro di Francia Gaul, Emzer e Scudellaro. È attesa in giornata l'adesione del campione del mondo Ercole Baldini.

Il Campione

È questa settimana è un numero speciale a sessanta pagine al prezzo invariato. Una serie di servizi sulle squadre che si preparano alla grande stagione e [illegible] ... Alfredo Cimentano. Per l'alta quota uno e pieno di speranze di Vittorio Veri. Settimane in attesa delle corse. Stagione istruisce [illegible] «Torpedo» di O. M., Male di primavera: una inchiesta su e grandi compagini del campionato di calcio che affrontano il girone di ritorno di Piero di Pietro, Bruno Nicolè «uomo nuovo» di Aldo Bardelli, Brasil, calcio e passione di Ottavio Favero, Girbala rivoluzione la ritorna di Zaub di Martin Su

Il Campione

[illegible] Leggete su

Il Campione

[illegible] Leggete su

Il Campione

[illegible]

Il Campione

[illegible]

LE PARTITE DEL TORNEO GIOVANILE DI VIAREGGIO

La Roma pareggia con la Juventus (0-0) Chiari successi di Milan e Fiorentina

Alla squadra giallorossa è stato annullato un goal di Tiberi — I rossoneri hanno battuto il Racing per 2 a 1 ed i viola il Rapid con lo stesso punteggio

JUVENTUS: Batavalli, Bonino, Pano, Sponga, Bercelli, no Leoncini, Renzulli, Stacchino, Maschetoni, Sartore, Piumo, Barone.

ROMA: Di Domenico; Radiali, Renzetti, Cesarini, Marcucci, Amatucci, Leonardi, Thermes, Tasso, Tiberi, Luna.

ARBITRO: Taraborl di Lucca.

ANGOLI: 6 a 1 per la Roma. Spettatori: 1.000 circa.

(Dal nostro corrispondente)

PISA, 3. — Le proibitive condizioni del terreno hanno giocato un brutto tiro ai ragazzi [illegible] ... gioco delle due squadre.

Juventus e Roma [illegible]

[illegible]

PIERLUIGI PINI

Fiorentina-Rapid Vienna 2-1

RAPID VIENNA: Geier, Reiter, Glechner, Wittmann, Skocik, Ullrich, Osioka, Zeleznik, Handl, Flogel, Riecker.

FIORENTINA: Albertosi, Kostner, Bagagli, Maggi, Corsi, Baroncini, Simoni, Dell'Angelo, Greatti, Casini II, Morosi.

ARBITRO: Galatolo di Santa Margherita Ligure.

RETI: nel primo tempo al 15 Dell'Angelo, al 30 Riecker, nella ripresa al 11 Greatti.

ANGOLI: 12 a 2 per la Fiorentina.

Milan-Racing 2-1

RACING PARIGI: Lallandet, Malard, Collet, Samper, Rozet, Magny, Rollin, Guillot, M. Bark, Sadat, Ballesteros.

MILAN: Ducati, Noletti, Trebbi, Pelagalli, Salvadori, Trapizzone, Balestra, Ferrario, Barzagni, Sergini, Testa.

ARBITRO: Mariotti di Firenze.

RETI: nel primo tempo al 14 Balestra, nella ripresa al 9 Pelagalli e al 10 Ballesteros.

All'esame della Lega i fatti di Carbonia

MILANO, 3. — Il tentativo di invasione di campo avvenuto domenica scorsa durante la partita Carbosarda-Pro Vercelli sarà esaminato domani dalla Commissione giudicante della Lega calcio.

Nella suddetta partita, al 28' della ripresa, si è registrato appunto un tentativo di invasione di campo represso dalla forza pubblica. L'incidente era stato originato da un goal segnato dai vercellesi su posizione di fuori gioco rilevata dal segnalinee ma non tenuta dall'arbitro Ciferri.

CONTRO IL LANEROSSI

Forse domenica rientrerà Lovati

[illegible]

SPORT - FLASH - SPORT - FLASH

Pace fatta tra Coppi e il C. T. Proietti?

Bahamontes

MILANO, 3. — Fausto Coppi si è incontrato con il presidente dell'Associazione corridori professionisti Cinelli con il quale, pur ribadendo le critiche ai sistemi di allenamento di Proietti ha voluto precisare che non intendeva accusare il C.T. di «dr gate» e i corridori come «erroneamente» interpretato dal giornalista francese. Dopo di che Coppi si è incontrato con Proietti e i due si sono stretta la mano e la polemica sembra essere finita qui. Sentiremo ora cosa ne dirà l'UVI ufficialmente ma crediamo che tutto finirà a «tarallucci e vino».

ATLETICA LEGGERA

SAN FRANCISCO, 3. — Il recordman mondiale del miglio, l'australiano Herb Elliott ha dichiarato al suo arrivo a San Francisco che attualmente, per ragioni di studio, non è in grado di allenarsi convenientemente. «La mia forma del momento — egli ha detto — non mi permetterebbe di andare oltre il 4'01" al miglio. Spero tuttavia di ritornare nella condizione migliore per i Giochi di Roma del 1960».

CICLISMO **Abbinamento Coppi-Tricofilina**

MILANO, 3. — Questa mattina è stato firmato il contratto per il nuovo abbinamento ciclistico Tricofilina-Coppi. La squadra, che correrà su bicicletta Coppi maglia bianca con scritte verdi, sarà formata da Fausto Coppi, Bahamontes, Gismondi, Batiz, Boni e tre o quattro giovani. Sono in corso trattative con Ranucci. L'attività in programma prevede la partecipazione a tutte le classiche italiane ed alle prove di campionato oltreché a gare su circuito e pista. Quanto alle gare straniere, la squadra sarà sicuramente al Giro di Spagna mentre Bahamontes prenderà parte pure al Giro di Francia.

L'Italia e il 5. paese (dopo Norvegia, Danimarca, Austria e India) che ha fatto pervenire al Comitato organizzatore dei giochi della XVII Olimpiade la propria regolare iscrizione al torneo di calcio.

Al contrario, il Comitato olimpico del Belgio ha comunicato che non sarà rappresentato in questa competizione.

OSSERVATORIO CENTRO-SUD

Sesto pareggio

Con l'incontro di Livorno la Roma ha raggiunto le sei partite utili con cui sarebbe un ottimo risultato se [illegible] ... contro il Padova.

Ancora centro avanti?

Negli spogliatoi dell'«Ardenza» Sarosi disse testualmente: «Non prendetevela con Stucchi se non ha potuto figurare nel ruolo di centro avanti. Prendetevela con me e rivolgete a lui gli elogi quando giocherà bene». Per ha fatto capire che intende riconfermare Stucchi al centro del quintetto di parte. Il che potrebbe anche non essere sbagliato dal momento che l'esperimento di Livorno poteva dirsi rinviato prima ancora di cominciare a causa delle condizioni del terreno [illegible]

Finalmente!

[illegible] **R. F.**

Il gioco viola

[illegible]

Gli insostituibili

[illegible] **N. M.**

Saracinesca abbassata

[illegible]

La «colpa» di Bruno

[illegible]

L'«ingenuità» di Lauro

Lauro a fine gara convocò Scotto, Muscariello e Muselino. I tre si ritrovarono alla Palazzina del Napoli. Si discussero e sorrisero [illegible] **M. M.**

Al sovietico Amatouni la seconda tappa del giro ciclistico dell'Egitto

ASIOUT, 3. — Il sovietico Arkadi Amatouni ha vinto oggi la seconda tappa del giro ciclistico dell'Egitto, coprendo in 2.42'16" i 115 chilometri da Souhag e Asiout.

AVVISI ECONOMICI

1) COMMERCIALI L. 12

A. A. A. POMPE ELETTROPOMPE - ASPIRATORI - VENTILATORI - MOTORI ELETTRICI - DEPOSITARIO «E. Marelli» Ditta G. RIBALDI - Laboratorio specializzato riparazioni e avvolgimento motori elettrici. Via Tiburtina, 505 - tel. 437.071.

TUBIGOMMA - Tubiplastica - Gomma industriale - Prezzi fabbrica - Assortimento pronto - INDART 471.451 - Palermo 25-33 - Casilina 17-25 (Porta Maggiore).

2) CAPITALI SOC. L. 12

AUTOSOVVENZIONI lampo supervalutando lunghissime rateazioni. Piazza Colarienzo 86-A - 311.518 - 311.519.

PRESTITI in giornata a impiegati funzionari professionisti, possidenti etc. Piazza Colarienzo, n. 86-A - 311.518 - 311.519.

11) LEZIONI COLLEGI L. 12

STENODATTILOGRAFIA stenografia dattilografia 1000 mensili. Via Sangennaro al Vomero, 20 Napoli.

14) ALBERGHI VILLEG. L. 10

REUMATISMI ARTRITE SCIATICA [illegible]

23) ARTIGIANATO L. 10

A. A. RIPARAZIONE AVVOLGIMENTI MOTORI ELETTRICI TUTTI I TIPI - SERIETA' - PUNTUALITA' - Ditta E. RIBALDI (piazza S. M. AUSILIATRICE numeri 10 - 11 - Telefono 783.296).

25) DOMANDE IMP. E LAVORO L. 8

GIOVANE militeesente ottimo compositore prima categoria occuperebbesi presso importante tipografia commerciale. Ottime referenze. Serietà. Tel. 723.258.

26) OFF. IMP. E LAVORO L. 10

CERCASI INFERMIERA Studio Medico - Presentarsi la domenica dalle 10 alle 12 via Luigi Pulci 44 (interno 9).