UN QUARTIERE SI DIFENDE

Inchiesta sulla Garbatella di A. Savioli e S. Tutino

GIOVANI a caccia di lavoro

UN'ARIDA INCHIESTA pseudo-scientifica, pubblicata tempo fa da un giornale borghese, ha dipinto i giovani romani come una massa amorfa di conformisti, di «vecchi precoci», di apatici il cui solo desiderio è un posticino in un ufficio statale. Si compie sempre una operazione arbitraria, quando si cerca di catalogare una nuova generazione come se si trattasse di un personaggio unico, con determinate caratteristiche psicologiche, determinati gusti e reazioni. E spesso lo si fa apposta, per nascondere la verità. Noi siamo partiti con un obiettivo più aperto. Abbiamo parlato con molti giovani della Garbatella: ognuno di essi era *per noi il portavoce di un problema*. Volevamo *vedere se tutti insieme formavano un problema* unico, fondamentale. Risultato: abbiamo capito che nell'atto di affrontare la vita e cioè di trovare un lavoro l'urto fra questi giovani e la società è molto più forte e grave di quello che si sarebbe

Alcuni ragazzi della Garbatella

Alcuni ragazzi della Garbatella

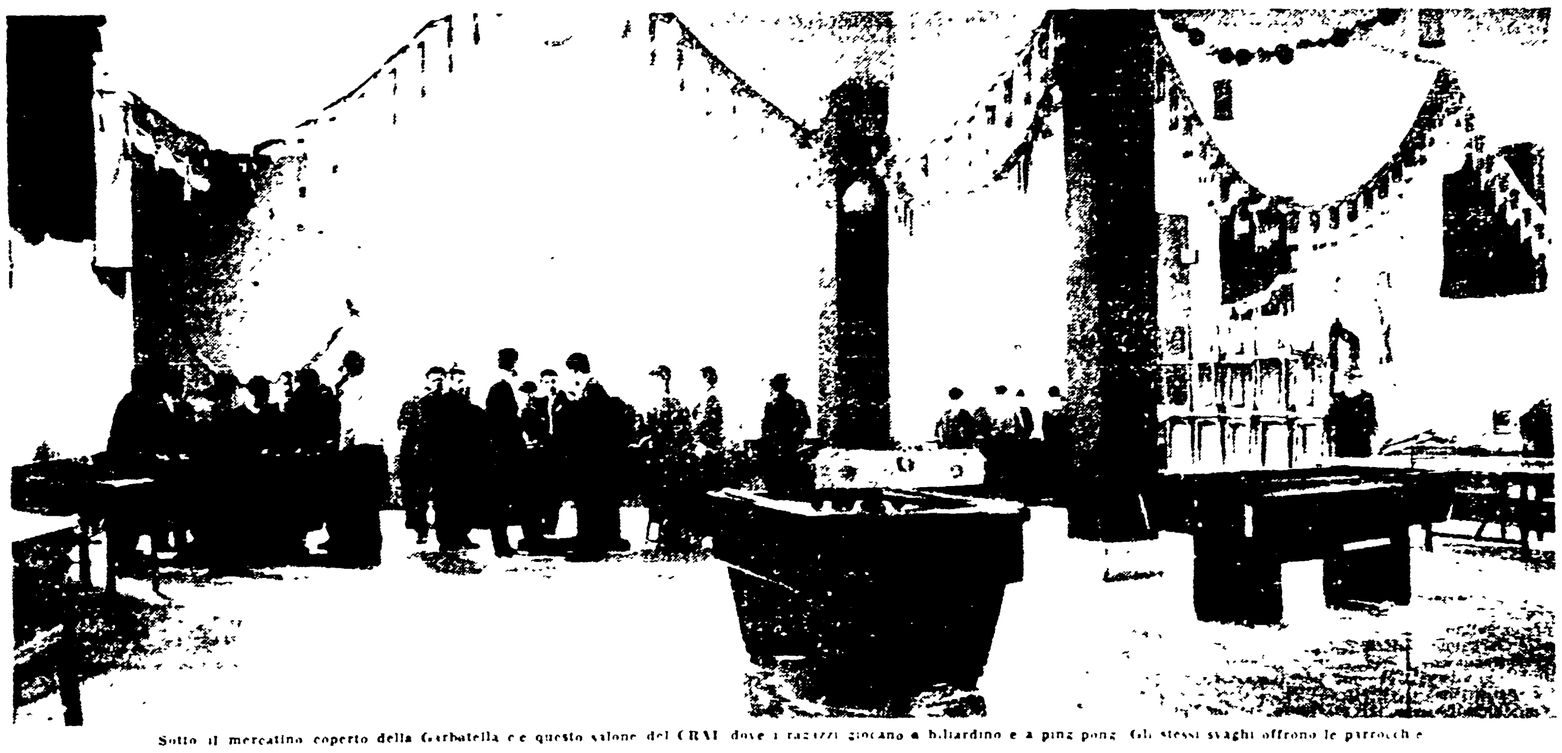

Sotto il mercatino coperto della Garbatella c'è questo salone del CRAI dove i ragazzi giocano a biliardino e a ping pong. Gli stessi svaghi offrono le parrocchie