Il campionato di calcio

SERIE A: Alessandria - Napoli; Bologna - Lazio; Fiorentina - Spal; Inter - Triestina; LaneRossi-Bari; Roma-Genoa; Sampdoria - Juventus; T. Torino - Milan; Udinese-Padova.
SERIE B: Brescia - Verona; Cagliari-Reggiana; Marzotto - Catania; Messina - Palermo; Novara - Parma; Prato - Atalanta; Venezia-Taranto; Vigevano - Samb. (Simmentral - Como e Zenit-Lecco sono state disputate ieri).
SERIE C (Girone A): Carbosarda - Livorno; Lucchese - Legnano; ProPatria-Piacenza; SAROM Ravenna - Mestrina; Siena-Cremonese; Spezia-Pordenone; Treviso-Pisa; Varese-Casale (Forlì - Pro Vercelli e OZO Mantova - Biellese sono state disputate ieri).
SERIE C (Girone B): Arezzo-L'Aquila; Catanzaro-Barletta; Chieti - Fedit; Cirio-Pescara; Lecce - Ancona; Marsala - Trapani; Reggina - Cosenza; Salernitana - Casertana; Siracusa - Foggia.

LE CLASSIFICHE

SERIE A: Fiorentina e Milan p. 43; Inter e Juventus p. 37; Lanerossi p. 31; Sampdoria, Padova e Napoli p. 28; Roma e Bologna p. 27; Genoa p. 26; Lazio p. 24; Bari p. 23; Udinese p. 22; Spal e Alessandria p. 21; Triestina p. 20; Talmone Torino p. 18.
SERIE B: Atalanta p. 43; Palermo p. 41; Lecco p. 38; Regg. p. 37; Novara e Cagliari p. 35; Como p. 33; Venezia, Verona e Monza p. 32; Messina p. 31; Brescia e Marzotto p. 30; Modena p. 29; Samb. p. 26; Catania p. 21; Vigevano p. 20; Prato p. 16.
SERIE C
GIRONE A: Mantova p. 41; Siena p. 43; Livorno p. 37; Spezia p. 36; Pro Vercelli, Biellese e Forlì p. 34; Pisa p. 33; S. Ravenna p. 32; Sanremese p. 30; Carbosarda p. 29; Pro Patria p. 27; Treviso, Legnano e Mestrina punti 26; Varese, Casale e Cremonese p. 24; Lucchese p. 20; Pordenone p. 19.
GIRONE B: Catanzaro punti 37; Cosenza p. 36; Fedit p. 34; Barletta p. 32; Reggina e Chieti p. 31; Trapani, Marsala, Anconitana, Lecce ed Arezzo p. 28; L'Aquila p. 26; Foggia e Siracusa p. 25; Pescara p. 23; Cirio p. 22; Casertana e Salernitana p. 21.

CICLISMO

CONCLUSA IN VOLATA LA CORSA PATROCINATA DALL' UNITA' VALEVOLE PER IL TROFEO LIMONAPPIA

A Venturelli il G. P. della Liberazione

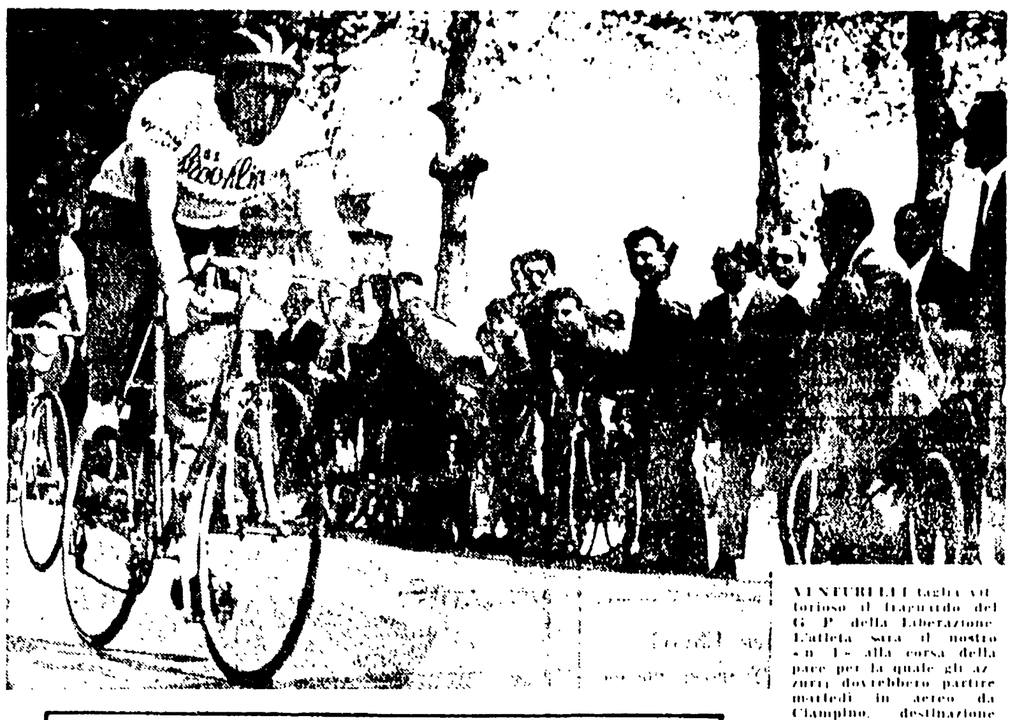

VENTURELLI taglia vittorioso il traguardo del G. P. della Liberazione. L'atleta sarà il nostro n. 1 alla corsa della pace per la quale gli azzurri dovrebbero partire martedì in aereo da Ciampino, destinazione Berlino (Ma ancora non sono arrivati i passaporti)

- *« Mai come in questa corsa gli azzurri hanno avuto la vita dura » ha detto il C.T. a significativo commento della gara*
- *Per poco non c'è stato un colpo di scena clamoroso. La bellissima corsa dei perugini Brugnami, Santoni e Cerbini*

C'è mancato poco, anzi pochissimo che la XIV edizione del G.P. della Liberazione non sortisse un risultato a sorpresa. E ciò lo dicevamo non perchè l'ordine d'arrivo cede con lo stesso del rincorto e ben sedici concorrenti a quanti poteva accadere che uno qualsiasi di essi che non fosse stato un azzurro avrebbe potuto mettere il colpo giusto sotto lo striscione, ma perchè effettivamente i « non azzurri » hanno offerto una prova davvero eccellente che va pienamente nulla ha da invidiare a quella degli uomini del C.T.

C'è mancato poco che al Velodromo del Vomero apparisse al quattordicesimo posto il nome di una vecchia e cara conoscenza del ciclismo locale, Vittorio Colabattista della Concordia che a meno di 10 chilometri dal traguardo stava per tagliare tutto solo verso la vittoria. Dacco Colabattista, al quale giustamente è mentalmente ci guarda, è arrivato 15. premio dead combattuta ha fatto la corsa nel rincorso delle fughe e l'ordine d'arrivo è veramente un dei numeri proprio di quel discorso postero.

La cronaca dice che dopo i primi due km. (Lo [illegible] 2 Venturelli, 3 Bianchi, 4 Coppi Pietro della Liberazione, quasi che ha tenuto [illegible] [illegible] Santoni, 5 Brugnami, 6 Cerbini, 7 Santoni, 8 Colabattista, 9 Ortelli, 10 Pietrosemolo, 11 Bianchi, 12 Ortelli, 13 Vigano, 14 Bianchi, 15 Colabattista, 16 Pietrosemolo, 17 Ortelli, 18 Vigano, 19 Bianchi, 20 Colabattista, 21 Pietrosemolo, 22 Ortelli, 23 Vigano, 24 Bianchi, 25 Colabattista, 26 Pietrosemolo, 27 Ortelli, 28 Vigano, 29 Bianchi, 30 Colabattista, 31 Pietrosemolo, 32 Ortelli, 33 Vigano, 34 Bianchi, 35 Colabattista, 36 Pietrosemolo, 37 Ortelli, 38 Vigano, 39 Bianchi, 40 Colabattista, 41 Pietrosemolo, 42 Ortelli, 43 Vigano, 44 Bianchi, 45 Colabattista, 46 Pietrosemolo, 47 Ortelli, 48 Vigano, 49 Bianchi, 50 Colabattista, 51 Pietrosemolo, 52 Ortelli, 53 Vigano, 54 Bianchi, 55 Colabattista, 56 Pietrosemolo, 57 Ortelli, 58 Vigano, 59 Bianchi, 60 Colabattista, 61 Pietrosemolo, 62 Ortelli, 63 Vigano, 64 Bianchi, 65 Colabattista, 66 Pietrosemolo, 67 Ortelli, 68 Vigano, 69 Bianchi, 70 Colabattista, 71 Pietrosemolo, 72 Ortelli, 73 Vigano, 74 Bianchi, 75 Colabattista, 76 Pietrosemolo, 77 Ortelli, 78 Vigano, 79 Bianchi, 80 Colabattista, 81 Pietrosemolo, 82 Ortelli, 83 Vigano, 84 Bianchi, 85 Colabattista, 86 Pietrosemolo, 87 Ortelli, 88 Vigano, 89 Bianchi, 90 Colabattista, 91 Pietrosemolo, 92 Ortelli, 93 Vigano, 94 Bianchi, 95 Colabattista, 96 Pietrosemolo, 97 Ortelli, 98 Vigano, 99 Bianchi, 100 Colabattista, 101 Pietrosemolo, 102 Ortelli, 103 Vigano, 104 Bianchi, 105 Colabattista, 106 Pietrosemolo, 107 Ortelli, 108 Vigano, 109 Bianchi, 110 Colabattista, 111 Pietrosemolo, 112 Ortelli, 113 Vigano, 114 Bianchi, 115 Colabattista, 116 Pietrosemolo, 117 Ortelli, 118 Vigano, 119 Bianchi, 120 Colabattista, 121 Pietrosemolo, 122 Ortelli, 123 Vigano, 124 Bianchi e Santoni partono come treno e tanto [illegible] [illegible] [illegible]