

Telefoni 450.351 - 451.251
Num. interni 221 - 231 - 242

Cronaca di Roma

Il cronista riceve dalle 18 alle 20
Scrivere alle «Voci della città»

CONTINUA IN CAMPIDOGLIO LA BATTAGLIA SUL NUOVO PIANO REGOLATORE

Impedito dal gruppo comunista il tentativo d.c. di pregiudicare lo sviluppo industriale della città

Approvato un emendamento che sopprime una insidiosa frase della relazione della Giunta sul P.R. - La ribellione di alcuni consiglieri d.c. induce il capo gruppo a mutare atteggiamento - L'edificio religioso al Gianicolo schermo di una nuova grave speculazione

Interrogazioni e interpellanze

Costruzioni al Gianicolo

La Pontificia opera di Propaganda Fide sta costruendo a fianco del Gianicolo, su una area vincolata a zona di rispetto dal piano regolatore, un grande edificio per ospitare studenti. Si tratta di un emendamento al piano regolatore, un emendamento che si è già discusso in Consiglio comunale. Il risultato di sostituire alla macchia, vista che si gode dal piazzale, i tetti dello studentato vaticano.

La faccenda ha sollevato scarsi entusiasmi da parte di chi crede sia possibile salvare quel poco di verde che è rimasto nella città. I consiglieri Della Seta, Giusti, Trombadori, Gigliotti, Nannuzzi e Natoli hanno presentato in merito una interrogazione, che ieri è stata discussa. L'assessore D'Andrea ha in pratica, scartando tutta la responsabilità sulle spalle della Soprintendenza al Monumento, detto che, così ha sostenuto, la destinazione a zona di rispetto non determina una preclusione assoluta all'edificazione. In un'ipotesi di un preventivo benevolo degli uffici comunali, proposti alla tutela panoramica.

Dalla replica di Della Seta è invece scaturita una realtà molto meno innocente di quella descritta dall'assessore. Ci si riferisce al fronte di viale, dove si speculano sulle aree, ai vicoli che vengono bellamente calcitrati, e al fatto che, in questi vicoli che trovano il modo di scavare qualsiasi ostacolo. La zona sulla quale si è discusso, l'edificio faceva parte del 21 metri quadrati di proprietà di una certa società, di cui sono soci «Belloni e C.» che l'ha acquistato pur sapendo che su di essa gravava un vincolo di zona regolatore. La Società presentò nel 1952 un piano di lottizzazione, che tuttavia non è mai stato discusso dal Consiglio comunale.

Nel frattempo gli uffici vaticani fecero parte del terreno al Pontificio. Questo, in pratica, ha fatto sì che, in pratica, la men che non si dica, ha ottenuto tutti i permessi necessari per cominciare le costruzioni. Ciò significa che dietro al palazzo dello Studentato, che ha assunto la funzione di abitazione, giungeranno un giorno o l'altro le fanterie del piano di lottizzazione. E allora, se la situazione panoramica, addio vincolo di rispetto, addio alta ospiccia e alta fetta di verde.

Della Seta, dopo aver annunciato che l'interrogazione sarà trasformata in mozione, ha chiesto un voto dell'intero Consiglio comunale. Ha osservato che la Giunta, al fronte di questa questione così grave, che ha interessato e compreso cittadini, e i giornali di questa tendenza, non ha sentito la necessità di chiedere la sospensione dei lavori, e ha dimostrato una insensibilità pari ai razzatori di verde che si stanno annidando sul Gianicolo.

Infine, riguardo alla interpretazione data dall'assessore della zona di rispetto, Della Seta, legge da mano, ha ribattuto che l'art. 7 della legge sul piano regolatore del 1931 afferma attualmente che «nelle zone di rispetto è di massima vietata qualsiasi costruzione». Il Comune, se avesse voluto, avrebbe potuto non rilasciare la licenza di costruzione. Invece è fatto il contrario, forse per non passare da antielettori, venendo una concessione alla «Propaganda Fide».

Valle Aurelia

Una interpellanza del compagno Lapicciella ha riproposto una questione più volte dibattuta, e che interessa il futuro sviluppo della borgata di Valle Aurelia. Questa borgata dovrà essere risanata. Esistono nella zona un vasto terreno di proprietà dell'Ente che è tuttora vincolato a parco ferroviario, dato che il piano regolatore del 1931 vi prevedeva appunto il sorgere di un parco per le ferrovie. Invece questo progetto non venne mai attuato e di conseguenza quella vasta area è rimasta inutilizzata, mentre potrebbe servire per costruirvi le nuove case popolari della borgata. Più volte, dallo stesso compagno Lapicciella, venne sollecitato l'assessore all'Urbanistica affinché compisse i necessari passi presso i ministeri competenti per giungere alla revisione del vincolo.

Ieri sera, l'assessore D'Andrea ha affermato che i limiti del vincolo sono stati recentemente definiti dal ministero, e che presto sarà iniziato lo studio della variante al piano particolareggiato.



ROMY SCHNEIDER e LILLI PALMER in «RAGAZZE IN UNIFORME», un film drammatico e violento che nella sua morbida essenza racchiude un soffio di poesia. Il film verrà presentato nei prossimi giorni a Roma a cura della Cinecittà.

Domani in sciopero i lavoratori del legno

Domani e dopodomani 1.600 lavoratori del legno della nostra città scenderanno in sciopero, nel quadro dell'azione sindacale proclamata di tutte le organizzazioni nazionali e provinciali per il rinnovo del contratto di lavoro. Il sindacato provinciale del legno della CGIL ha indetto per domani, alle 9.00 nel salone della Camera del lavoro, via Buonarroti al P.le Sallustiana, tutti i lavoratori del legno.

Il PRI per le dimissioni di Ciocchetti

Una significativa presa di posizione a proposito del dibattito in corso al Campidoglio sul problema del piano regolatore, è stata data di parte della direzione dell'Unione romana del PRI.

Prendendo atto del rifiuto opposto dalla C.d.C. e della maggioranza all'emendamento al piano regolatore preparato da C.d.C. e C.d.P., il PRI, per il rinnovo del contratto di lavoro, il sindacato provinciale del legno della CGIL ha indetto per domani, alle 9.00 nel salone della Camera del lavoro, via Buonarroti al P.le Sallustiana, tutti i lavoratori del legno.

Un edile muore precipitando dalla finestra di una scuola

La sciagura è avvenuta ieri mattina a Ostia sotto gli occhi atterriti degli alunni - Il poveretto è caduto dal terzo piano

Un operaio e morto ieri mattina, precipitando dalla finestra di una scuola. La sciagura è avvenuta a Ostia, dove stava lavorando. La sciagura è avvenuta a Ostia, dove stava lavorando. La sciagura è avvenuta a Ostia, dove stava lavorando.

Rinnovata la causa Rossellini-Bergman

Dinanzi al giudice dott. V. R. e presentata la ieri mattina la causa Rossellini-Bergman, promossa dal regista per ottenere la custodia dei figli che sono in via provvisoria.

Stasera al Ridotto la lezione-intervista sull'antifascismo

Oggi, giovedì 7 maggio, il tema sarà «L'antifascismo». La lezione-intervista sarà tenuta dal professor...

Colto in flagrante un borgogiatore

Una pattuglia di agenti della PS in servizio antiborseggiatore ha colto in flagrante un borseggiatore...

Il PRI per le dimissioni di Ciocchetti

Una significativa presa di posizione a proposito del dibattito in corso al Campidoglio sul problema del piano regolatore, è stata data di parte della direzione dell'Unione romana del PRI.

Domani in sciopero i lavoratori del legno

Domani e dopodomani 1.600 lavoratori del legno della nostra città scenderanno in sciopero, nel quadro dell'azione sindacale proclamata di tutte le organizzazioni nazionali e provinciali per il rinnovo del contratto di lavoro.

Un edile muore precipitando dalla finestra di una scuola

La sciagura è avvenuta ieri mattina a Ostia sotto gli occhi atterriti degli alunni - Il poveretto è caduto dal terzo piano

Rinnovata la causa Rossellini-Bergman

Dinanzi al giudice dott. V. R. e presentata la ieri mattina la causa Rossellini-Bergman, promossa dal regista per ottenere la custodia dei figli che sono in via provvisoria.

Stasera al Ridotto la lezione-intervista sull'antifascismo

Oggi, giovedì 7 maggio, il tema sarà «L'antifascismo». La lezione-intervista sarà tenuta dal professor...

Colto in flagrante un borgogiatore

Una pattuglia di agenti della PS in servizio antiborseggiatore ha colto in flagrante un borseggiatore...

Sette colti Fogna a via dei Sardi

In via Sesto S. Lorenzo sette colti a via dei Sardi. I colti sono stati effettuati dalla polizia...

IL CONGRESSO DELL'A.R.C.I. PROVINCIALE

Oggi, alle ore 9.30, si aprirà nel locale dell'Associazione tra l'URSS, in piazza della Repubblica 47, il congresso costitutivo dell'ARCI provinciale.

Sciopero sospeso ieri alla SAV

Le organizzazioni sindacali dei tranvieri hanno deciso di sospendere l'azione sindacale che doveva aver luogo ieri alla SAV.

Comizio a Borghesiano sui trasporti

Questa mattina, alle ore 10.30, a Borghesiano, avrà luogo un pubblico comizio sui problemi dei trasporti e dell'occupazione.

Assemblea dei bancari



Alla vigilia dello sciopero nazionale di 18 ore, che sarà effettuato domani e dopodomani, centinaia di bancari romani hanno partecipato all'assemblea generale convocata dai sindacati a piazza Adriana.

SANGUINOSA TRAGEDIA PASSIONALE DINANZI AL DORMITORIO PUBBLICO DI PRIMAVALLE

Uccide a colpi di sasso la giovanissima moglie che aveva preparato le valigie per abbandonarlo

Luxuricida è un cameriere disoccupato - È stato consegnato alla polizia da tre passanti accorsi alle grida della vittima - I coniugi, ricoverati nello stesso dormitorio, hanno un bimbo di tre mesi



Maria Cardine, la giovane vittima

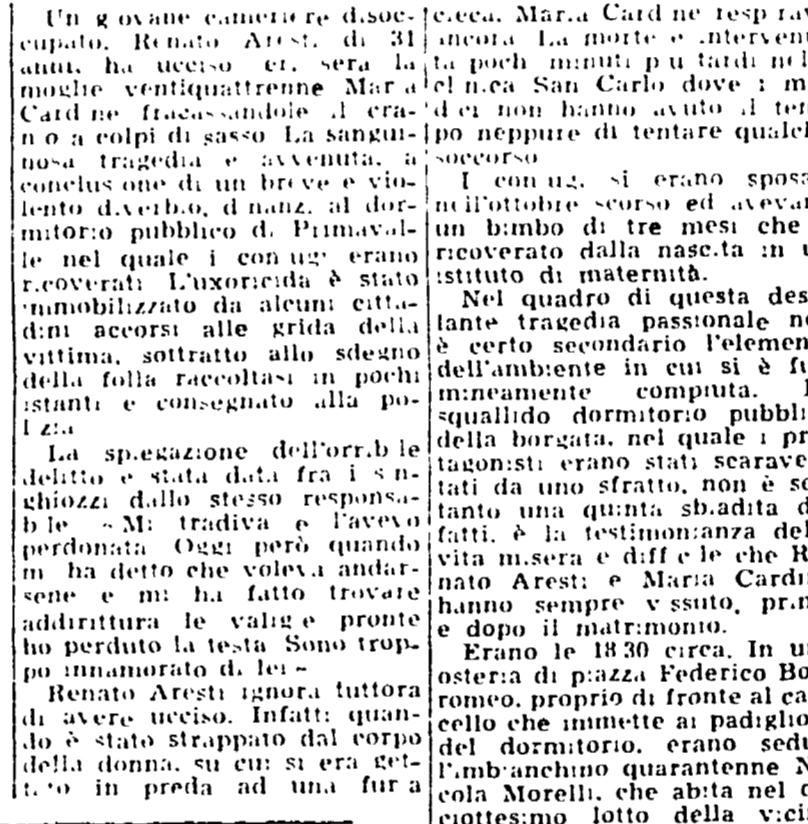

Nicola Morelli, l'uomo che ha immobilizzato il dormitor...



Luxuricida Renato Arestì nel commissariato

Un giovane cameriere disoccupato, Renato Arestì, di 31 anni, ha ucciso con tre colpi di sasso la moglie ventiquattrenne Maria Cardine, in un dormitorio pubblico di Primavalle, in un'aula di un edificio di tre piani. Il delitto è avvenuto alle 18.30 circa, in un'aula di un edificio di tre piani. Il delitto è avvenuto alle 18.30 circa, in un'aula di un edificio di tre piani.

Il delitto è avvenuto alle 18.30 circa, in un'aula di un edificio di tre piani. Il delitto è avvenuto alle 18.30 circa, in un'aula di un edificio di tre piani. Il delitto è avvenuto alle 18.30 circa, in un'aula di un edificio di tre piani.

Il delitto è avvenuto alle 18.30 circa, in un'aula di un edificio di tre piani. Il delitto è avvenuto alle 18.30 circa, in un'aula di un edificio di tre piani. Il delitto è avvenuto alle 18.30 circa, in un'aula di un edificio di tre piani.

Il delitto è avvenuto alle 18.30 circa, in un'aula di un edificio di tre piani. Il delitto è avvenuto alle 18.30 circa, in un'aula di un edificio di tre piani. Il delitto è avvenuto alle 18.30 circa, in un'aula di un edificio di tre piani.

Il delitto è avvenuto alle 18.30 circa, in un'aula di un edificio di tre piani. Il delitto è avvenuto alle 18.30 circa, in un'aula di un edificio di tre piani. Il delitto è avvenuto alle 18.30 circa, in un'aula di un edificio di tre piani.

Il delitto è avvenuto alle 18.30 circa, in un'aula di un edificio di tre piani. Il delitto è avvenuto alle 18.30 circa, in un'aula di un edificio di tre piani. Il delitto è avvenuto alle 18.30 circa, in un'aula di un edificio di tre piani.

Lava TRIX RIFORMIMENTO TEL. 481.120 - 474.509

SUPERTRIM RIFORMIMENTO TEL. 481.120 - 474.509

Advertisement for SUPERTRIM with contact information and a small graphic.