IL PROBLEMA DELL'EDILIZIA SCOLASTICA

Il Comune favorisce la speculazione degli istituti privati a Cinecittà

Chiesta invano da anni una scuola elementare - In compenso, col prossimo anno funzionerà un nuovo istituto clericale - Una lettera

Riceviamo da due compagni (Aurelio Cardinali e Domenico Caprari) la seguente lettera:

Caro cronista, con la presente intendiamo richiamare l'attenzione delle autorità competenti sulle gravi conseguenze derivate alla cittadinanza del nuovo quartiere di Cinecittà dalla mancata costruzione di una scuola elementare comunale.

Sono passati alcuni anni dal giorno in cui furono presentate richieste al Comune per la scuola, ma mai nulla si è saputo in merito. Sembra che il Comune non sia nemmeno interessato, quasi che il provvedere all'edilizia scolastica non rientri nelle sue competenze. Forse i signori del Comune pensano: « Se non ce ne occupiamo noi c'è chi se ne occuperà prima o poi, e le famiglie sapranno come arrangiarsi, se desiderano mandare i propri figli a scuola ». Forse per gli onorevoli assessori della giunta clerico-fascista fa lo stesso se al posto della scuola comunale vi sono delle scuole private (in mano a preti o a monache), ove si pagano delle buone rette...

Ma se questo è il loro pensiero, così non la pensano le migliaia di famiglie che da anni sono costrette, per l'atteggiamento sconsiderato dei signori della giunta comunale, a sborsare ogni fin di mese fior di biglietti da mille per pagare le salatissime rette.

Siamo stufi di essere trattati come tanti gonzi, desideriamo dal Comune di Roma che al più presto sia dato inizio ai lavori per la costruzione della scuola comunale e che, nel frattempo, il Comune apra una scuola in uno dei tanti edifici sfitti del rione, così da venire incontro immediatamente alle numerose famiglie, le quali non possono affrontare la spesa della retta degli istituti privati per mandare i propri bambini alle scuole elementari.

Caro cronista, per renderti più chiara la nostra denuncia, aggiungiamo altre poche righe per spiegare in breve la situazione che si è venuta a determinare nella zona citata. In tutto il quartiere Tuscolano esiste la scuola elementare del Quadraro, dove è molto difficile mandare i ragazzi inferiori ai 10 anni, in quanto si deve prendere il tram. Oltre alla spesa che ciò comporta ogni mese per le famiglie, c'è ancora un'altra difficoltà: quella che la detta scuola è sovraffollata per cui non ci sono nemmeno i posti a sedere per i bambini del Quadraro; pensa quindi se può accoglierne altri di Cinecittà!

L'altra scuola comunale costruita in questi ultimi anni sta in fondo all'INA-Casa (via Selinunte), cioè dalla parte opposta del quartiere e per raggiungerla bisogna camminare *più di due chilometri a piedi*. D'altro canto, nella zona non mancano gli istituti privati i quali hanno campo libero da alcuni anni e possono fare il bello e il cattivo tempo, e organizzare tutti i corsi che vogliono. L'unico grande assente, che non interviene è proprio il Comune, il quale in merito ha dei precisi obblighi sanciti dalle leggi della nostra Repubblica. Gli istituti privati in questione sono: Istituto delle suore di San Giovanni Bosco; Opera dei Salesiani; Istituto « Roma » con sede al viale San Giovanni Bosco n. 15 e Organizzazione scolastica Larussa (quest'ultima è diretta da un certo mons. Raco, ed inizierà quest'anno la sua attività).

Nella certezza che con la presente sia richiamata l'attenzione dell'opinione pubblica sul problema in questione e di non aver fatto una cosa inutile, ti ringraziamo anticipatamente per la pubblicazione.

Gita ad Ancona per la festa dell'*Unità*

Sono ancora aperte le iscrizioni per la gita collettiva che l'Associazione « Amici dell'Unità » organizza per il giorno 20 settembre ad Ancona in occasione della festa nazionale dell'Unità. La quota di partecipazione per il solo viaggio di andata e ritorno in ferrovia è di 2400 lire a persona.

Le iscrizioni si ricevono presso l'Associazione « Amici » (comp. Oddi) e in Federazione (compagno Claudio Rinaldi). La partenza è fissata per sabato 19, alle ore 23.55 da Termini.

I dibattiti di « Vie Nuove »

Dibattiti, indetti da « Vie Nuove » sul tema: « Perchè il governo Segni teme la distensione » avranno luogo oggi a *Quadraro*, ore 20, con Franco Raparelli; a *Cavalleggeri*, ore 20, con Rodolfo Tucci; a *Centocelle*, ore 20, con Miriam Mafai e domani a *Italia*, ore 20, con Remo Marletta.

CONVOCAZIONI

Partito

OGGI

Quarticciolo, alle ore 19, sono convocati i segretari delle seguenti sezioni: Casal Bertone, La Rustica, Tor Sapienza, Villa Gordiani, e Quarticciolo.

Latino Metronio, ore 20, comitato direttivo con Sergio Micucci.

DOMANI

Campitelli, ore 20, congresso amici dell'Unità con Lallo Bruscani.

Tutti i compagni del servizio d'ordine sono convocati per domani alle ore 19, in Federazione.

F.G.C.I.

OGGI

Alle ore 20, a Porta Maggiore, conferenza sul tema: « Significato e ripercussioni dell'incontro Krusciov - Eisenhower ». Parlerà Giuseppe Samonà.

DOMANI

Alle ore 20.30, Comitato direttivo a Cavalleggeri.

Alle ore 19, è convocato in Federazione il comitato direttivo.

Consulte popolari

Oggi alle ore 19 presso la sede in via Merulana n. 234, sono convocati i dirigenti dei consorzi e dei comitati dei nuclei edilizi fuori p r

A.N.P.P.I.A.

— **Giovedì 17 alle ore 17.30** riunione in Federazione del comitato esecutivo e dei segretari delle sezioni Anppia.

ALLE ORE 18 A PORTA PIA

Venerdì celebrazione del Venti Settembre

Parlerà l'avvocato Piccardi e presiederà Lordi - Manifestazione unitaria

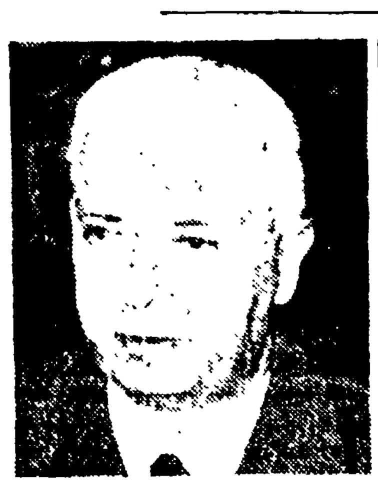

L'avv. Piccardi

L'anniversario della « breccia » di Porta Pia sarà celebrato quest'anno con particolare solennità in coincidenza con le celebrazioni del Centenario dell'Unità d'Italia.

Promosso dal Comitato permanente per la celebrazione del XX Settembre, un comizio popolare avrà luogo a Porta Pia, alle ore 18 di venerdì 18.

Oratore ufficiale della manifestazione sarà l'avv. Achille Piccardi. Presiederà l'avv. Achille Lordi.

Sono già pervenute le adesioni del Partito radicale, del Partito repubblicano, del Partito socialista, del Partito comunista, dell'ANPI, della FIAP, del Grande Oriente d'Italia, dei Perseguitati politici antifascisti, dell'Associazione « Giordano Bruno ».

Piccola cronaca

IL GIORNO

— **Oggi, mercoledì 16 settembre** (259-106). Onomastici: Cornelio, Cipriano. Il sole sorge alle ore 6.3 e tramonta alle ore 18.32. Luna piena il 17.

BOLLETTINI

— **Meteorologico**: Temperature di ieri: minima 17, massima 24.

— **Demografico**: Nati maschi 59, femmine 48. Nati morti: 2. Morti: maschi 21, femmine 19, dei quali 4 minori di sette anni. Matrimoni: 137.

LE INIZIATIVE DEL MESE DELLA STAMPA COMUNISTA

Grande successo della festa dell'« Unità » delle cellule aziendali della Tiburtina

Domani la giornata di propaganda del Partito in direzione delle donne

Un momento della festa dell'Unità svoltasi nella sezione di Tiburtino IV

Si è svolta ieri nei locali della Casa del popolo « Antonio Gramsci » sulla via Tiburtina, la festa dell'Unità e della stampa democratica degli operai delle aziende ATAC « Vie e lavori » di Portonaccio, della Fiorentini, del Deposito delle FF. SS Approvvigionamento di Tiburtino, della Romana Gas di Grotte di Gregna e della Chimica Aniene.

La festa, che è la prima organizzata dalle cellule di fabbrica della zona Tiburtina, è iniziata alle 17.30. Ha parlato alle centinaia di operai e di cittadini, che vi hanno partecipato, il compagno Fernando Di Giulio. Prima e dopo il discorso politico si è svolto il ricco programma delle iniziative ricreative: le canzoni e gli stornelli si sono alternati con le macchiette e con la musica dell'orchestrina. Tutto si è concluso con un grande ballo nel salone della Casa del popolo.

La festa giunge a conclusione di un intenso lavoro per il « Mese », svolto dagli operai delle cellule organizzatrici.

L'attività per la sottoscrizione ha dato buoni risultati: tranne la cellula del deposito FF.SS di Portonaccio, che è ancora al 50 per cento, le altre cellule hanno raggiunto o superato il loro obiettivo.

Per la diffusione, la cellula della Fiorentini, ogni giorno, diffonde dalle 60 alle 70 copie dell'Unità e nel corso della festa ha preso l'impegno di aumentare ulteriormente il numero delle copie. Anche la cellula ATAC ha deciso di riprendere la diffusione giornaliera dell'Unità per tutto il periodo dell'incontro Eisenhower-Krusciov.

Ma la festa oltre ad essere il bilancio del lavoro svolto nel periodo della campagna per la stampa ed oltre ad essere la manifestazione allegra e ricca di iniziative ricreative, va considerata come il punto di partenza per una maggiore attività politica all'interno delle aziende. Due ben precisi obiettivi politici sono ora di fronte ai compagni: quello di allargare l'influenza dei comunisti nelle aziende con il reclutamento di nuovi lavoratori e quello ancora più importante di creare nuove cellule e nuovi gruppi di compagni organizzati nelle numerose aziende e fabbriche della zona Tiburtina.

Le iniziative per domani

Domani avrà luogo in ogni quartiere l'annunciata giornata di propaganda del Partito in direzione delle donne romane. Ogni sezione, ogni gruppo di compagne sono mobilitate in una grande opera di diffusione della stampa, di distribuzione di materiale di propaganda, di proselitismo, e nella realizzazione di manifestazioni pubbliche.

Numerosi sono gli impegni per la diffusione straordinaria dell'Unità. La sezione Monti diffonderà 50 copie, Borghesiana 20, Marranella 100, Valle Aurelia 160, Latino Metronio 50, Prenestino 20, San Giovanni 50, Tuscolano 30, Monte Verde Vecchio 70, Monte Verde Nuovo 50, Porta Fluviale 50, Portuense 20, Trastevere 130, Trullo 50, Nomentano 50, Ludovisi 20, Parioli 30, Val Melaina 30, Garbatella 60, Ostiense 30, C. Colombo 30, San Basilio 200, Ostia Lido 30.

Ed ecco l'elenco delle manifestazioni di domani: APPIO, ore 16: GARBATELLA, ore 17 con Enzo Modica; P. FLUVIALE, ore 20, con Maria Michetti; OSTIENSE, ore 16.30, con Franco Raparelli; M. VERDE V., ore 17, con Maddalena Accorinti; DONNA OLIMPIA, ore 16, con Diana Franceschi; PARIOLI, ore 16.30, con Giovanni Berlinguer; PORTUENSE, ore 16, Sergio Micucci; TRULLO, ore 16, A. M. Ciai; MONTE VERDE NUOVO, ore 17, con Leo Canullo; BARGHESIANA, ore 19 e 30 con Piero Della Seta; MARRANELLA, ore 16.30, con Marisa Rodano; OSTIA LIDO, ore 15, Antonio Fuscà. P. MAMMOLO, ore 15.30, con Roberto Javicoli; VAL MELAINA, ore 16 Pietro Zatta; SAN LORENZO, ore 16.30, Maurizio Bacchelli; PIETRALATA, ore 16.30 con Luciano Cuffini; NOMENTANO, ore 16, con Liglinolfi; L. METRONIO, ore 20.30.

SI ANNUNCIANO AZIONI SINDACALI

I lavoranti panettieri per il nuovo contratto

I lavoranti panettieri romani sono in agitazione a fianco di quelli di tutta Italia, per ottenere un soddisfacente rinnovo del contratto nazionale di lavoro.

La segreteria del sindacato provinciale dei panettieri ha inviato una lettera alla Associazione provinciale dei panificatori e, per conoscenza, al ministero del Lavoro. In essa si mette in evidenza come le richieste avanzate dalle organizzazioni sindacali nazionali possano essere accettate dai datori di lavoro e che, pertanto, il mancato rinnovo del contratto nazionale, è da attribuirsi unicamente ai dirigenti nazionali dell'Associazione dei panettieri.

Dopo aver rilevato che tale atteggiamento non potrà non costringere i lavoratori a intensificare la lotta sindacale, alla quale i lavoranti panettieri della provincia di Roma assicureranno il loro contributo, la segreteria del sindacato, a nome del C.D. e della categoria, invita l'Associazione provinciale dei panificatori a sollecitare l'Associazione nazionale a iniziare trattative con spirito di maggiore comprensione.

Se qualora ciò non dovesse avvenire, i lavoranti panettieri di Roma assicurano fin da ora la loro piena partecipazione alle lotte sia in campo provinciale che nazionale.

Le responsabilità dei disagi, che eventualmente dovessero sopportare i cittadini — conclude la lettera — saranno da ricercarsi esclusivamente nell'atteggiamento intransigente dei datori di lavoro.

GLI SPETTACOLI DI OGGI

Sabato prossimo all'EUR spettacolo per la consegna delle «Maschere d'argento»

Sabato sera, sotto il patrocinio del Sindacato cronisti romani si svolgerà al Palazzo dei Congressi dell'EUR la cerimonia per la consegna della « Maschera d'argento » ai migliori artisti del Cinema della Lirica e della Prosa. Seguirà il « Superspettacolo delle Cento Vedette » e una « veglia danzante ».

Per il teatro di prosa Giorgio Albertazzi, Andreina Pagnani ed Anna Proclemer; per il teatro lirico: il maestro Tullio Serafin, Magda Olivero e Giulietta Simionato.

Silvana Mangano, Anita Ekberg, Chelo Alonso, Rosanna Schiaffino, Fabrizi, Rascel, De Sica, Peppino De Filippo, Sordi, Anthony Quinn, Orson Welles, Mastroianni, Yoko Tani e molti altri artisti internazionali del cinema hanno confermato la loro presenza.

I biglietti ed i tavoli si prenotano alla Casina delle Rose (tel. 364 004 e 847 778) ed all'OSA-CIT (684 188 e 684 316).

Sergio Bruni al Sistina

Venerdì sera, alle 21.30, il Teatro Sistina inizierà la serie dei suoi spettacoli autunnali di rivista ed arte varia con un "recital" di Sergio Bruni, la grande vedetta della melodia napoletana. Il cantante presenterà la Piedigrotta 1959-60 della editrice « La Canzonetta », facendola precedere da una rievocazione dei più celebri motivi antichi. Al piano il maestro Mario Festa, con un trio di solisti. Presentatrice Lucia Felli. Sergio Bruni sarà accompagnato dal complesso musicale dei "Cadetti".

TEATRI

DELLE FONTANE (Frascati): Alle 21,30: « Notturno magico ». Spettacolo, luce, suono, acqua.
DELLE MUSE: Compagnia di prosa Franca Dominici - Mario Siletti: imminente inizio spettacoli
ELISEO: Stagione lirica autunnale. Alle 21: « La Traviata »
E.U.R. (Palazzo dei Congressi): Sabato 19 alle 21,30: Superspettacolo delle Cento Vedette e Veglia Danzante per il « Gran Gala della Maschera d'Argento » patrocinato dal Sindacato Cronisti Romani. Prenotazioni 861004 - 847778 - 684188 - 684316
FORO ROMANO (v. dei Fori imperiali): Alle ore 21,15 e 23: Eccezionali spettacoli di « Luci e Suoni ». Prenotazioni Osa Cit
LUCCIOLA DANCING (Casina delle Rose): Varietà internazionale con « I Brutos » Caballeros de España, Margot hte « Z-Bomb », Manola Peralta, Jenny e Louis.
NUOVO CHALET: Compagnia Franco Castellani-Elvi Lissiak, con F. Zentilini-E. Ammirata: ore 21,30: « Sinceramente », con Michel Durand. Ultime repliche
PALAZZO SISTINA: Da venerdì alle 21,15: Sergio Bruni in 4 eccezionali spettacoli. Prenotazioni Osa-Cit
PIRANDELLO: Compagnia G. Lelio-E. Bartolotti-D. Pezzinga. Ore 21,30: « Saluti da Bertha », « Auto-da-fè », « La donna dell'insetticida Larkpur », di T. William. Ultime repliche.
SALONE DEI CAPOLAVORI (Museo delle Terme piazza Esedra): Imminente spettacolo classico « Il negromante », di L. Ariosto con Lello, Lupi, Bufi Landi, Bertolotti, Pezzinga. Regia di Tito Guerrini.
SATIRI: Spettacoli gialli con G. Donnini, G. Platone, A.M. Manicastri, E. Casini Rope. Alle 21,30: « Il fantasma dell'orto botanico », di G. Cogni. Ultime repliche.

CINEMA-VARIETA'

Alhambra: Cielo giallo, con Gregory Peck e rivista
Altieri: Ordine segreto del III° Reich e rivista
Ambra-Jovinelli: Cielo giallo, con G. Peck e rivista
Principe: Esecuzione al tramonto e rivista
Volturno: Raffiche di mitra, con H. Vidal e rivista De Vico

PRIME VISIONI

Adriano: Un dollaro di onore, con J. Wayne (alle 15-17.20-20-22.45)
America: Stalingrado, con J. Hansem (ap. alle 15, ult. 22.45)
Archimede: Salvate la terra (alle 16.35-18-19.30-21-22.45)
Arcobaleno: Chiusura estiva
Ariston: Stalingrado, con J. Hansem (apert. 15, ult. 22.45)
Aventino: Duello alla pistola (alle 16.30-18.50-20.40-22.40)
Barberini: Maigret e il caso Saint-Fiacre, con J. Gabin (alle 15.30-18.05-20.10-22.45)
Capitol: Al Capone, con Rod Steiger
Capranica: Cielo di fuoco, con G. Peck
Capranichetta: La notte delle nozze
Cola di Rienzo: Uomini H.
Corso: Il moralista, con A. Sordi (16.45, 18.30, 20.30, 22.45)
Europa: L'agguato, con R. Widmark (apert. alle 16, ult. 22.45)
Fiamma: Il ruvido e il liscio con N. Wooland (ore 16.30, 18.15, 20.20, 22.45)
Fiammetta: Rio Bravo (alle 17-19.30-22)
Galleria: Un dollaro di onore, con J. Wayne
Imperiale: Chiusura estiva
Maestoso: Stalingrado, con J. Hansem (ap. alle 15, ult. 22.45)
Metro Drive-In: Arriva Jesse James, con Bob Hope (alle 19.30-22.30)
Metropolitan: Esterina, con Carla Gravina (ore 16.30, 18.25, 20.25, 22.45)
Mignon: Verdi dimore con A. Hepburn
Moderno: Stalingrado, con J. Hansen
Moderno Saletta: La notte delle nozze
New York: Un dollaro di onore, con J. Wayne
Parioli: La prigioniera del Sudan, con Y. De Carlo (ap. alle 16.30, ult. 22.45)
Paris: I tre caballeros, di Walt Disney (ap. alle 15.30, ult. 22.45)
Plaza: Il porto delle nebbie, con M. Morgan
Quattro Fontane: Julie, con P. Petit (apert. ore 16; ult. spett. ore 22.50)
Quirinetta: Sotto coperta con il capitano, con N. Gray (alle 17-18.50-20.40-22.50)
Rivoli: Sotto coperta con il capitano, con N. Gray (alle 17-18.50-20.40-22.50)

GUIDA DEGLI SPETTACOLI

Vi segnaliamo

(****) ottimo - (***) buono
(**) discreto - (*) gradevole

CINEMA

- *« Il moralista »* (**) al Corso
- *« Il porto delle nebbie »* (**) al Plaza
- *« Archimede le clochard »* (*) al Quirinetta, Rivoli
- *« Esterina »* (*) al Metropolitan
- *« Un dollaro di onore »* (*) all'Adriano, Galleria, New York
- *« Al Capone »* (*) al Capitol
- *« I tre caballeros »* (*) al Paris
- *« Ordine segreto del 3 Reich »* (**) all'Altieri
- *« Charlot pericolo pubblico »* (**) all'Africa
- *« La casa sul fiume »* (*) all'Ambasciatori, Astoria
- *« 1000 cadaveri per Mr. Joe »* (*) all'Atlante
- *« Giungla d'asfalto »* (**) all'Atlantic
- *« Il processo di Norimberga »* (***) al Belsito
- *« Europa di notte »* (*) al Golden
- *« Il vizio e la notte »* (*) allo Splendid
- *« L'uomo che non voleva uccidere »* (**) all'Aniene
- *« Le miniere di re Salomone »* (*) all'Apollo
- *« Le avventure di Braccio di Ferro »* (*) all'Avorio, Leocine
- *« Il capitano soffre il mare »* (*) al Colonna
- *« Pluto, Pippo e Paperino »* (*) al Silver Cine
- *« Mare di sabbia »* (*) al Boston

Roxy: Cielo di fuoco, con G. Peck (ap. alle 16.30, ult. 22.45)
Salone Margherita: La vita a due, con D. Darrieux
Smeraldo: La notte delle nozze
Splendore: Gigi, con L. Caron
Supercinema: L'agguato, con R. Widmark (alle 15.30-17.35-19.15-20.45-22.45)
Trevi: Uomini H
Vigna Clara: Salvate la terra (apert. alle 16.30)

SECONDE VISIONI

Africa: Charlot pericolo pubblico
Airone: La battaglia del Pacifico
Alce: Amsterdam operazione diamanti, con E. Bartok
Alcyone: Allarme a Scotland Yard con D. Shaw
Ambasciatori: La casa sul fiume
Appio: Allarme a Scotland Yard, con D. Shaw
Ariel: La carica dei 600, con E. Flynn
Arlecchino: Fra due trincee, con V. Johnson
Astoria: La casa sul fiume
Astra: Racconti d'estate, con Silva Koscina
Atlante: 1000 cadaveri per Mr. Joe, con R. Montgomery
Atlantic: Giungla d'asfalto, con M. Monroe
Aureo: Arcipelago in flamme, con J. Garfield
Ausonia: Questa è la mia donna, con J. London
Avana: Amami teneramente, con E. Presley
Belsito: Il processo di Norimberga
Bernini: Il mondo nelle mie braccia, con G. Peck
Bologna: Allarme a Scotland Yard, con D. Shaw
Brancaccio: Allarme a Scotland Yard, con D. Shaw
Brasil Cine: Imminente apertura
Bristol: Il figlio di Tarzan
Broadway: Rebecca, la prima moglie, con L. Olivier
California: La tua pelle brucia, con A. Quinn
Cinestar: Una storia del West
Delle Maschere: Breve chiusura estiva
Delle Terrazze: La figlia del dr. Jekyll, con J. Agar
Delle Vittorie: Chiuso per rinnovo
Del Vascello: Passaporto per l'inferno, con D. Dors
Diana: St. Louis Blues
Eden: I 10 della legione, con Burt Lancaster
Espero: Amori e guai, con M. Mastroianni

NUOVO CINODROMO A PONTE MARCONI

(Viale Marconi)

Oggi: alle ore 21 riunione di corse di levrieri

Excelsior: Paracadutisti d'assalto
Fogliano: Il vampiro
Garbatella: Le avventure di Marco Polo
Gardencine: Fra due trincee, con V. Johnson
Giulio Cesare: Capitan Kid, con C. Laughton
Golden: Europa di notte
Induno: Questa è la mia donna, con J. London
Italia: Donne all'inferno
La Fenice: Indagine pericolosa, con J. Hawkins
Mondial: Fra due trincee, con V. Johnson
Nuovo: Eredità selvaggia
Olimpico: Totò al giro d'Italia, con Totò
Palestrina: La tigre di Eschnapur
Quirinale: La divina
Rex: Come prima, con Z. Gabor
Rialto: Il sergente di legno, con J. Lewis
Ritz: Il mondo nelle mie braccia, con G. Peck
Savoia: Fra due trincee, con Van Johnson
Splendid: Il vizio e la notte, con N. Tiller
Stadium: Il sergente York, con G. Cooper
Tirreno: Lo sparviero del mare, con E. Flynn
Trieste: L'oro della California, con V. Mayo
Ulisse: La gatta, con F. Arnoul
Ventuno Aprile: La conquista del West, con G. Cooper
Verbano: La nipote Sabella, con T. Pica
Vittoria: Dracula nella casa degli orrori

TERZE VISIONI

Alba: Il prigioniero di Zenda, con S. Granger
Aniene: L'uomo che non voleva uccidere, con D. Murray
Apollo: Le miniere di re Salomone, con S. Granger
Aquila: Chiusura estiva
Arenula: Duello a Rio Argento
Augustus: U-570 contrattacco siluri
Aurelio: Ascensore per il patibolo con J. Moreau
Aurora: La cortigiana di Babilonia, con R. Montalban
Avorio: Le avventure di Braccio di Ferro
Boito: Maracaibo, con A. Lane
Boston: Mare di sabbia, con J. Gregson
Capannelle: Riposo
Cassio: I vampiri dello spazio
Castello: Passaporto per l'inferno con D. Dors
Centrale: Maracaibo, con A. Lane
Claudio (Ostia Antica): Volo su Marte
Clodio: Gli occhi che non sorrisero, con L. Olivier
Colonna: Il capitano soffre il mare, con A. Guinness
Colosseo: Tempo di furore
Corallo: Faccia d'angelo, con M. Rooney
Cristallo: Tarzan e lo stregone, con G. Scott
Dei Piccoli: Riposo
Delle Mimose: La bestia, con T. Cook
Diamante: Ribelle in città, con R. Roman
Doria: Non perdiamo la testa
Due Allori: Inferno d'acciaio
Edelweiss: Alibi dell'ultima ora, con A. Todd
Esperia: Arcipelago in fiamme, con J. Garfield
Farnese: Il sergente di legno, con J. Lewis
Faro: 1940: fuoco sul deserto
Hollywood: Duello a Fort Smith, con R. Evans
Impero: Le veneri del peccato, con E. Bartok
Iris: La casa da tè alla luna d'agosto, con M. Brando
Jonio: Paris Holiday, con A. Ekberg
Leocine: Le avventure di Braccio di Ferro
Marconi: Hollywood o morte, con J. Lewis
Massimo: Il colosso di New York
Mazzini: Sotto la minaccia, con G. Nader
Niagara: Kit Carson
Novocine: Il vendicatore, con R. Schiaffino
Odeon: Sotto la minaccia, con G. Nader
Olympia: I cadetti della III Brigata, con J. Derek
Oriente: Una avventura di Gil Blas
Ottaviano: Non perdiamo la testa, con F. Valeri
Palazzo: El Gringo
Planetario: Vietato rubare le stelle, con J. Russell
Platino: Raffiche di mitra, con H. Vidal
Preneste: Il colosso di New York
Prima Porta: La frusta dell'amazzone, con G. Madison
Puccini: I marciapiedi di New York, con B. Stanwych
Regilla: Addio per sempre, con M. Del Frate
Roma: Anime bruciate
Rubino: Chiusura estiva
Sala Umberto: Uno straniero a Cambridge, con H. Kruger
Silver Cine: Pluto, Pippo e Paperino alla riscossa
Sultano: La battaglia del Pacifico
Tevere: Riposo
Trianon: Tarzan e lo stregone, con G. Scott
Tuscolo: Guardia, ladro e cameriera, con F. Cigliano

ARENE

Aurora: La cortigiana di Babilonia, con R. Montalban
Boccea: French can-can, con M. Felix
Boston: Mare di sabbia, con John Gregson
Castello: Passaporto per l'inferno con D. Dors
Colombo: Riposo
Columbus: Il vendicatore nero, con E. Flynn
Corallo: Faccia d'angelo, con M. Rooney
Delle Grazie: Riposo
Esedra: Stalingrado con J. Hansem
Felix: Italia K. 2
Giov. Trastevere: Nuvola nera, con B. Crawford
Laurentina: Agguato nella giungla
Livorno: Quando gli angeli piangono
Lucciola: La pista dei Tomahawateks
Nuovo: Eredità selvaggia
Ottavilla: Riposo
Paranà: La battaglia del V-1
Pineta: Il ritorno di Joe Dakota
Pio X: Alibi, con E. O. Hasse
Platino: Raffiche di mitra, con H. Vidal
Portuense: I piloti dell'inferno
Puccini: I marciapiedi di New York, con B. Stanwych
Regilla: Addio per sempre, con M. Del Frate
S. Basilio: La curva del diavolo, con C. Wilde
S. Ippolito: Totò cerca moglie, con Totò
Saverio: Riposo
Sultano: La battaglia del Pacifico
Taranto: La ragazza di piazza S. Pietro, con W. Chiari
Tiziano: Amori e canzoni

SALE PARROCCHIALI

Avila: riposo
Bellarmino: riposo
Belle Arti: riposo
Chiesa Nuova: L'uomo del Colorado, con W. Holden
Colombo: Riposo
Columbus: Il vendicatore nero, con E. Flynn
Degli Scipioni: riposo
Dei Fiorentini: riposo
Della Valle: Quel povero diavolo
Due Macelli: chiusura estiva
Delle Grazie: riposo
Euclide: El Alamein
Farnesina: riposo
Giov. Trastevere: Nuvola nera, con B. Crawford
Guadalupe: Riposo
Libia: Riposo
Livorno: Quando gli angeli piangono
Nomentano: Cortina di spie, con J. Hayden
Orione: Il tunnel del terrore, con P. O'Brien
Ottavilla: riposo
Pax: Il mostro che sfidò il mondo
Pio X: Alibi, con E.O. Hasse
Quiriti: Il bacio della morte, con V. Mature
Radio: riposo
Riposo: riposo
Sala Eritrea: riposo
Sala Piemonte: Un americano tranquillo, con J. Wayne
Sala S. Spirito: riposo
Sala Saturnino: riposo
Sala Sessoriana: riposo
Sala Traspontina: Il cerchio della vendetta, con R. Scott
Sala Vignoli: riposo
Salerno: L'arpa birmana, con R. Mikuni
San Felice: L'uomo del Colorado, con W. Holden
Saverio: riposo
Tiziano: Amori e canzoni
S. Ippolito: Totò cerca moglie, con Totò

CINEMA CHE PRATICHERANNO LA RIDUZIONE AGIS-ENAL:
Alhambra, Africa, America, Brancaccio, Bristol, Cristallo, Corallo, Delle Terrazze, Fiammetta, Faro, Massimo, Maestoso, Niagara, Roma, Rialto, Sala Umberto, Splendid, Salerno, Tirreno, Tuscolo, Ulpiano. TEATRI: Chalet, Pirandello, Satiri.

DOMANI in « esclusiva » al Cinema METROPOLITAN

OGGI il BARBERINI
INIZIA LA STAGIONE CINEMATOGRAFICA 1959-'60
CON IL CAPOLAVORO DI DELANNOY

IL PIU' GRANDE DI TUTTI I MAIGRET
SPETTACOLI ORE: 15,30 - 18,05 - 20,10 - 22,45
Si consiglia il pubblico di vedere il film dall'inizio
Fino a nuovo avviso a mezzo stampa sono sospese tutte le tessere e biglietti omaggio

OGGI in Anteprima Nazionale *ai Cinema*
RIVOLI e QUIRINETTA

RADIO e TELEVISIONE

I PROGRAMMI DI OGGI

RADIO

PROGRAMMA NAZIONALE

6.35: Previsioni del tempo per i pescatori; 7: Giornale radio; 8: Giornale radio - Rassegna della stampa italiana; 11: Radioscuola delle vacanze; 11.30: Musica operistica; 11.55: Glauco Masetti e il suo complesso; 12.10: Carosello di canzoni; 12.25: Calendario; 12.30: Album musicale; 12.55: 1, 2, 3... via!; 13: Giornale radio; 13.25: Musiche d'oltre confine; 14: Giornale radio; 14.15: Chi è di scena?; 14.30: Trasmissioni regionali; 16.15: Previsioni del tempo per i pescatori; 16.30: Parigi vi parla; 17: Giornale radio - Programma per i ragazzi - « Le orecchie di Meo » romanzo di Giovanni Bertinetti; 17.30: Musiche di compositori greci; 18: Pearl J. D'Ormay: Paesaggio e leggende della Puszta; 18.15: Il quarto d'ora Durium; 18.30: A più voci; 18.45: La settimana delle Nazioni Unite; 19: Musica sprint; 19.15: Splendore e tramonto della villeggiatura; 19.45: Aspetti e momenti di vita italiana; 20: Musiche da riviste e commedie; 20.30: Giornale radio; 21: Passo ridottissimo - Concerto del duo Gold-Fizdale; 21.45: Canta Fausto Cigliano; 22: Panarea si veste di nuovo; 22.30: Vetrina del disco; 23: 23: Len Mercer e i suoi archi; 23.15: Giornale radio - Musica da ballo; 24: Ultime notizie.

SECONDO PROGRAMMA

9: Capolinea; 10: Disco verde; 12.10: Trasmissioni regionali; 13: Disneylandia; 13.30: Giornale radio; 14: Lui, lei e l'altro (Teatrino); 14.30: Giornale radio; 14.40: Trasmissioni regionali; 15: Galleria del Corso; 15.30: Giornale radio; 16: Terza pagina; 17: Giro del Mondo; 18: Giornale radio - Le canzoni del giorno; 18.30: Pentagramma - Musica per tutti; 19: Dallo shimmy al rock and roll; 19.30: Motivi in tasca; 20: Radiosera; 20.30: Passo ridottissimo - Tre ragazzi in gamba; 21: Il pomo della discordia - Al termine: Ultime notizie; 22: Retrospettiva del Radiodramma italiano - « Le formiche » radiodramma di Anna Luisa Meneghini; 22.45: La voce di Anna Moffo; 23: Siparietto - Abat Jour.

TERZO PROGRAMMA

19: Comunicazione della Commissione Italiana per la Cooperazione Geofisica Internazionale agli Osservatori geofisici - La relatività del tempo e il paradosso dei gemelli (IV. Considerazioni di un matematico); 19.15: Johann Wilks - Leonard Bernstein (Musiche); 19.30: Almanacchi italiani e francesi; 20: L'indicatore economico; 20.15: Concerto di ogni sera; 21: Il Giornale del Terzo; 21.20: « Ruota » prologo, monologo ed epilogo di Cesare Vico Lodovici (Compagnia di Prosa di Roma della Radiotelevisione Italiana, con Rina Morelli, C. Pilotto, A. Foà, A. Tieri; 23: Ernst Krenek (Concerto).

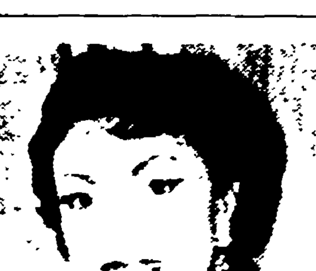

Flora Lillo alle 19.45 in « Vacanze ai quartieri alti »

TELEVISIONE

17: **La TV dei ragazzi**: « Lanterna magica » racconti illustrati per i più piccini: Tonino e l'armonica; Tommy, il leone; Gumby si diverte - « XXII Festival Internazionale di Musica Contemporanea » dal Teatro "La Fenice" di Venezia - Giuochi e favole per bambini - Testi di Luciano Folgore - Nell'intervallo tra la prima e seconda parte (ore 18.30) **Telegiornale** (Edizione del pomeriggio).

19.45: **Vacanze ai quartieri alti** (Cronaca televisiva in un atto di Daniele D'Anza - Personaggi ed interpreti: (Roberto) Leonardo Cortese; (Thea) Flora Lillo; (Gianni) Alberto Bonucci; (Giosi) Maria Grazia Francia; (Josephine) Dina Sassoli; (Frederich) Mario Scaccia - Regia di Daniele D'Anza).

20.30: **Tic-tac** - Segnale orario - **Telegiornale** (Edizione della sera).

20.50: **Carosello**.

21: **La svolta pericolosa** (Una storia d'oggi in quattro puntate - Soggetto e sceneggiatura di Gianni Bongioanni - Prendono parte alla terza puntata: Sergio Girardi, Maria Monti, Tommaso Bucci, Luca Liguori, Andrea Borsani, Rita Quartiroli, Ruggero Bottoni e con la partecipazione dei Militari della Guardia di Finanza - Regia di Gianni Bongioanni).

21.45: **Il Maestro di Cappella** (Intermezzo giocoso di Domenico Cimarosa - Il Maestro di Cappella: Otello Borgonovo - Compagnia del Teatro Musicale della Villa Olmo di Como - Scene e costumi di Pippo Trivelli - Regia di Vladi Orengo - Produzione Laus Film).

22.05: **I viaggi del Telegiornale**: Argentina (Servizio di Aldo Assetta - Prima puntata).

22.35: **Arti e scienze** (Cronache di attualità - Realizzazione di Nino Musu).

22.55: **Telegiornale** (Edizione della notte).

IERI

Finalmente

Finalmente, buona ultima, la TV ci ha presentato lunedì sera un servizio sull'incontro Eisenhower-Krusciov: un primo tentativo di chiarire ai telespettatori come si è giunti ad un avvenimento ritenuto addirittura impensabile sino a pochi mesi or sono.

Diamo atto alla TV di aver affrontato il problema. Né ci interessa, adesso, esaminare nei particolari il lungo documentario, indicare i residui bavosi dello « spirito della guerra fredda » e della « crociata » che, qua e là, affioravano ancora. Ciò che conta è che finalmente si è preso atto che i grandi problemi che dilaniano il mondo, vanno affrontati con trattative pacifiche. Abbiamo potuto così avere dalla TV un « quadro » di ciò che è stata la guerra fredda che, seppure in gran parte viziato dal solito servilismo atlantico, ha però permesso a ciascuno di noi di capire più chiaramente che non c'è ormai nessuna alternativa possibile alla pace e alla distensione.

Certo la TV non ha neppure tentato di spiegare le ragioni più vere dell'odierno incontro di Washington: il farlo avrebbe significato parlare delle continue iniziative sovietiche, della crisi atlantica e delle sue cause, delle posizioni inglesi contrapposte a quelle dell'asse Parigi-Bonn-Roma, del brusco risveglio dell'opinione pubblica americana (e non solo americana) di fronte alla realtà di una Unione Sovietica patria dello Sputnik ed ora del Lunik. Il farlo avrebbe significato mostrare a tutti quale grave responsabilità gravi sugli uomini che dirigono la politica estera italiana, ultimi ed isolati campioni della guerra fredda. Ma le vive immagini del video parlano spesso da sole, e la verità si fa strada, inevitabilmente seppure a fatica, nonostante i tentativi di « manipolarla ».

(Nella stessa serata, ahimè, il telegiornale consisteva in un lungo corteo di ministri e sottosegretari in giro per l'Italia a premiar gente. Il solito documentario del regime, insomma. E' dunque proprio impossibile fare un passo avanti senza precipitarsi subito a farne due indietro?)