FLASH SU ITALIA-UNGHERIA

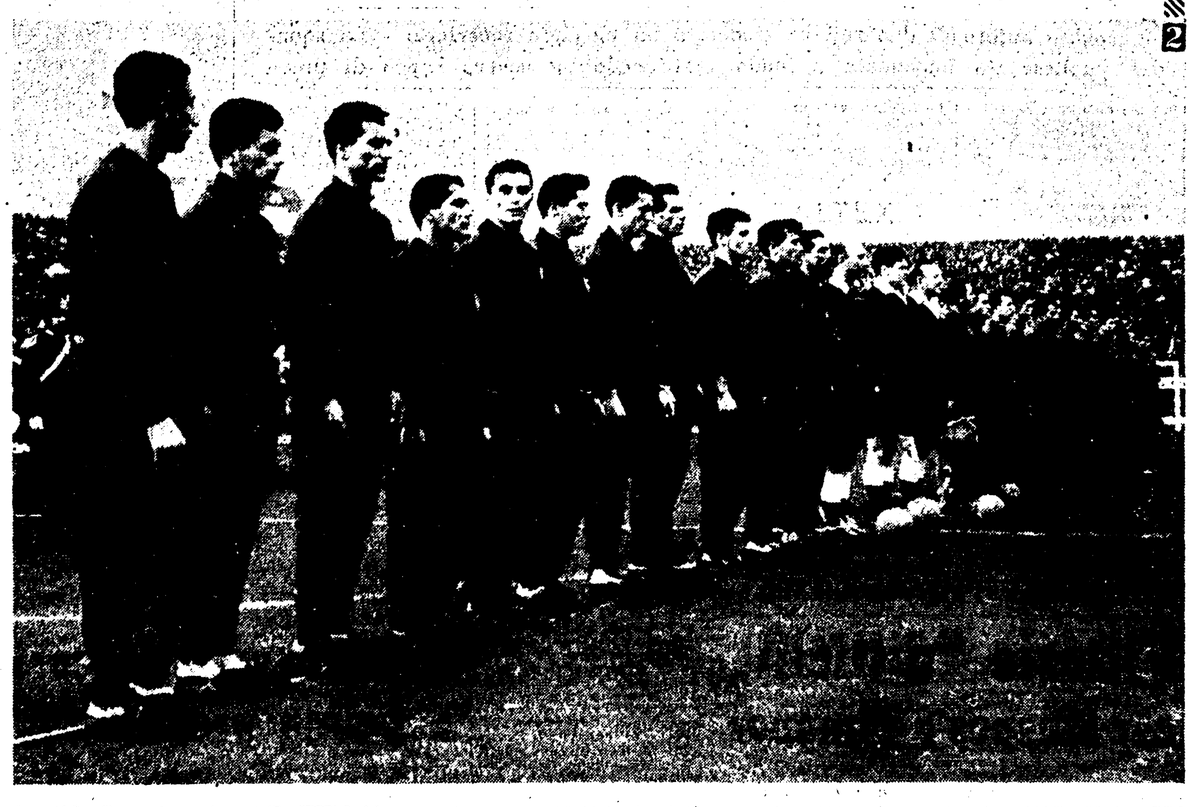

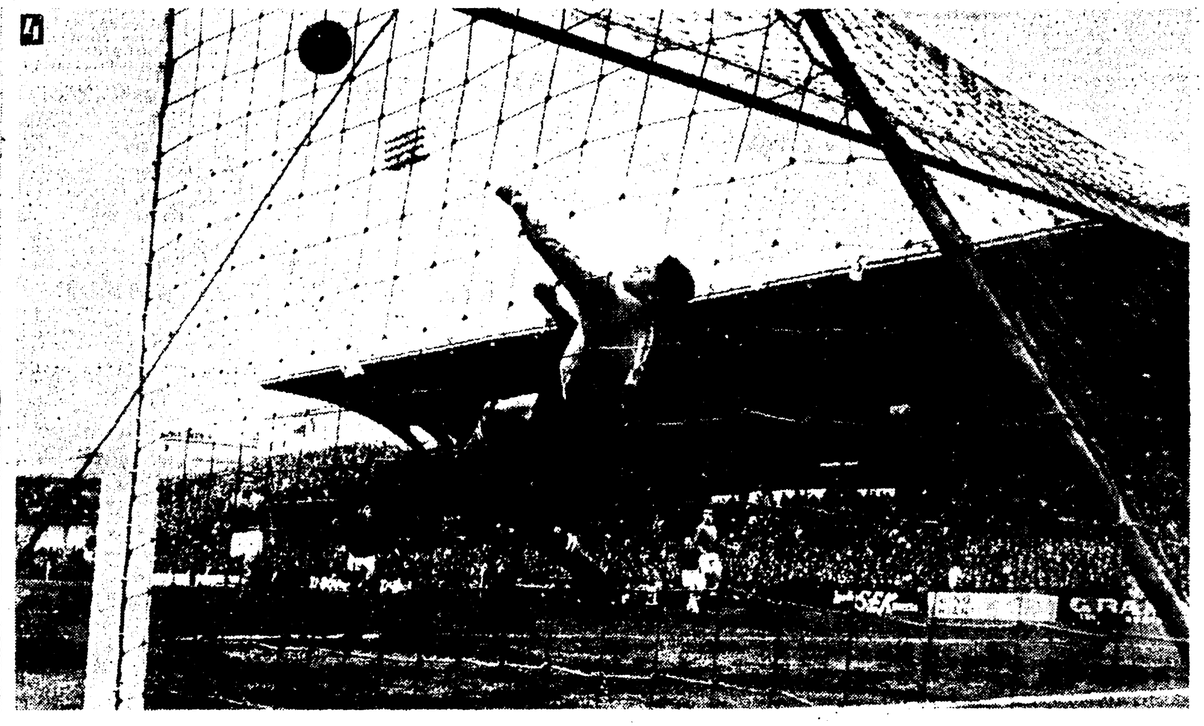

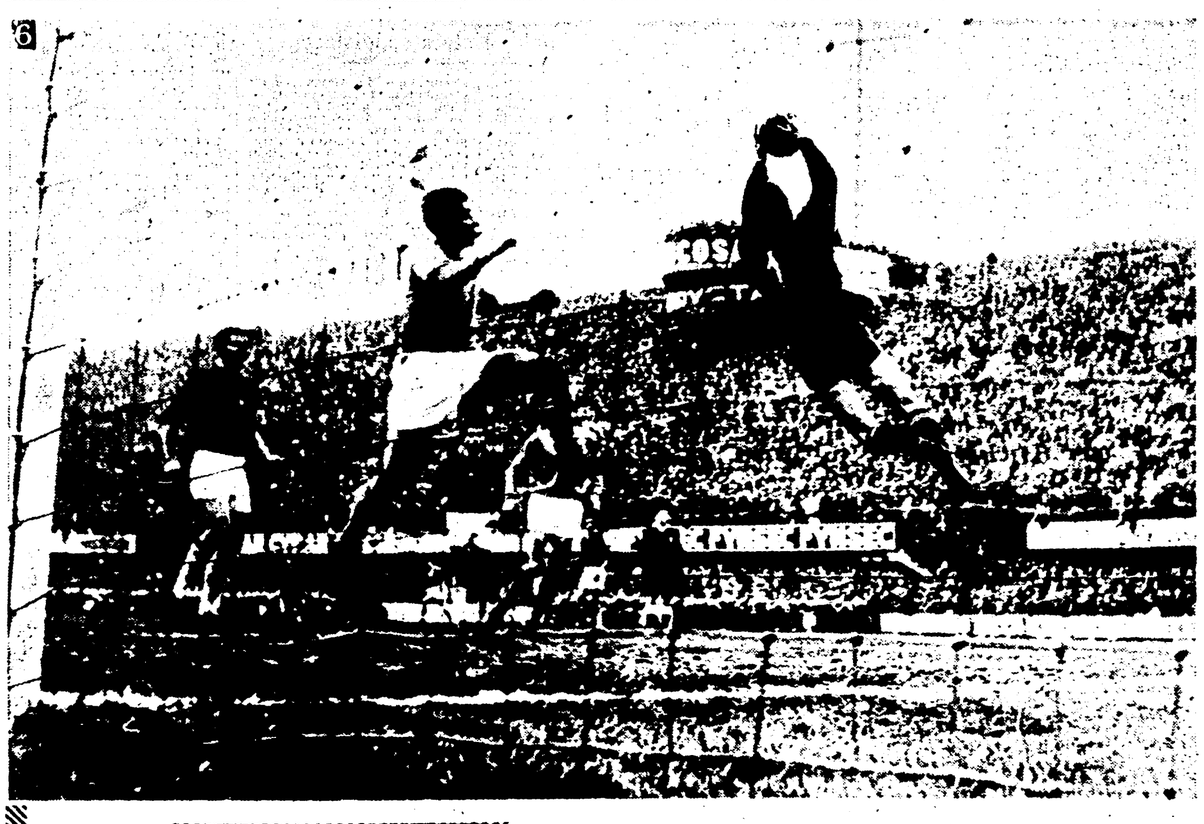

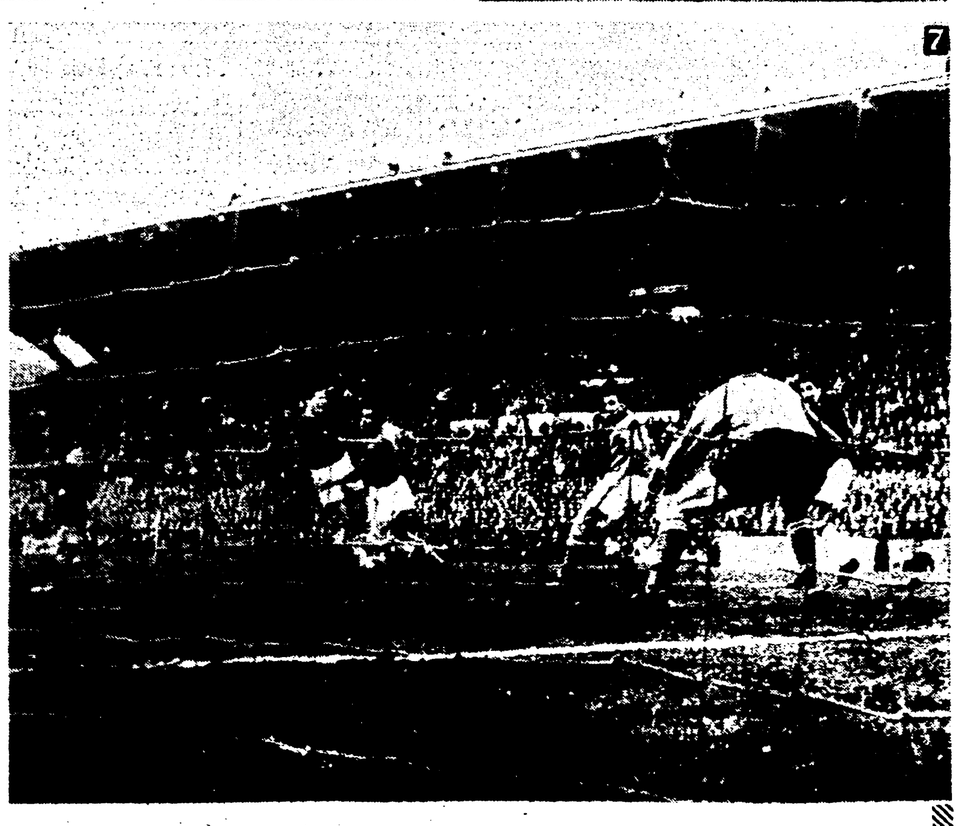

Ecco alcune fasi della partita di Firenze fra i «moschettieri» azzurri e quelli di Ungheria:

1) Scambio dei gagliardetti-ricordo fra i due capitani: Boniperti (a destra) per gli azzurri e Grosics per gli ungheresi.

2) Le due squadre allineate in campo prima dell'inizio della partita salutano il pubblico.

3) Il tiro di Mora che ha colpito il palo.

4) Respinta del portiere azzurro Buffon, autore di bellissime parate fin quando è rimasto in campo.

5) Una delle tante belle parate di Buffon: questa volta il portiere azzurro blocca a terra un insidioso tiro.

6) Grosics para un tiro di Lojacono prevenendo l'intervento dell'accorrente Brighenti.

7) Incursione ungherese sotto la rete azzurra.