

Vota bene e fai votare bene: non un solo voto vada sprecato

ELETTORE, ATTENZIONE! SI VOTA COSÌ

I candidati al Comune

- | | |
|--|---|
| 1) ALDO NATOLI
Deputato al Parlamento | 41) ALBERTO FREDDA
Segretario provinciale edili |
| 2) PAOLO ALATRI
Libero docente giornalista | 42) GIORGIO FUSCO
Medico, assistente universitario,
segretario della Sezione Italia |
| 3) PAOLO ANDREINI
Consigliere comunale | 43) LUIGI GIGLIOTTI
Consigliere comunale |
| 4) SALVATORE AQUILANO
Consigliere comunale | 44) ALDO GIUNTI
Segr. C.d.L., consigliere comunale |
| 5) BENEDETTO AVINCOLA
Artigiano | 45) GIORGIO GOZZI
Impiegato di banca |
| 6) CARLO AYMONINO
Architetto, libero docente | 46) NATANNO GUARNIERI
Odontotecnico (indipendente) |
| 7) LUIGI BAGLIONI
Tecnico, segr. Sindacato telefonici | 47) AUGUSTO ILLUMINATI
Segretario della F.G.C.I. provinciale |
| 8) ALFONSO BALDONI
Edile, segr. della Sez. Pietralata | 48) ROBERTO JAVICOLI
Medico, segr. Sezione Tiburtina III |
| 9) BRUNO BARTELETTI
Ospedaliere segr. della Sezione
di Monteverde Nuovo | 49) VINCENZO LAPICCIARELLA
Consigliere comunale |
| 10) VERA BATIGNANI MARIANI
Professoressa | 50) MARIO ROMANO LEDDA
della Direzione nazionale F.G.C.I. |
| 11) LUCIANA BERGAMINI
Impiegata dell'Italcable,
segr. della Sezione Campo Marzio | 51) ARMANDO MAGNANI
Direttore della cooperativa INPS |
| 12) SALVATORE BONADONNA
Ingegnere, funzionario INCIS | 52) FAUSTO MALATESTA
Insegnante |
| 13) RENATO BORELLI
Insegnante elementare | 53) MARIO ALICHIERO
MANACORDA
Professore |
| 14) VIRGINIO BRIGHENTI
Pensionato | 54) FERRUCCIO MASI
Pensionato |
| 15) PAOLO BUFALINI
della Direzione del P.C.I.,
segr. della Federazione di Roma | 55) GIUSEPPE MASTRACCHI
Segr. Sindacato poste-espionieri |
| 16) VASCO BUTINI
Segretario F.I.O.M. provinciale | 56) ARGUINA MAZZOTTI
Medico |
| 17) CORRADO CAGLI
Pittore (indipendente) | 57) AGOSTINO MEDELINA
Operaio della Fiume |
| 18) RINO CAPITONI
Segr. del Sindacato lavoratori commercio | 58) VIRGILIO MELANDRI
Dirigente Consiste popolari |
| 19) BRUNO CAPRIOLI
Perito elettrotecnico
dirigente del Sindacato elettrici | 59) FERNANDO NELLA
Edile, segr. Sezione Campitelli |
| 20) STELVIO CAPRITTI
Dirigente dell'Associaz. rivenditori | 60) CARLO MELOGRANI
Architetto, libero docente |
| 21) MARIO CARRANI
Direttore dell'Unione artigiani | 61) SERGIO MERCURI
Impiegato Romana Gas,
dirigente Sindacato FIDAG |
| 22) MARIO CAVANI
Impiegato FF.SS. cons. comunale | 62) MARIA ANTONIETTA
MICHETTI
Presidente U.D.I. provinciale
consigliere comunale |
| 23) ANNA MARIA CIAI TRIVELLI
Consigliere comunale | 63) ENZO MODICA
Segr. Comitato cittadino del P.C.I. |
| 24) EDOARDO COLETTA
Segretario Sindacato wallgrafici | 64) LORENZO MOSSI
Amministratore della C.d.L. |
| 25) MARSILIO (SERGIO)
COLOMBI
Operaio | 65) FILOMENA CARMELA
MUNGO
Direttore didattica (indipendente) |
| 26) FRANCO CROTALI
Operaio, segr. della Sezione Primavalle | 66) MARIO MUZI
Perito industriale, dipendente SRE |
| 27) LIVIA DE ANGELIS
Responsabile femminile della C.d.L. | 67) REMO RICCI
Operaio del Poligrafico
segr. Sezione Parioli |
| 28) PAOLA DELLA PERGOLA
Direttore della Galleria nazionale
(indipendente) | 68) GIUSEPPE SACCHETTI
Segretario sindacato ospedalieri |
| 29) LELLO DELL'ARICIA
Studente, dirigente del Circolo
Universitario della F.G.C.I. | 69) ADOLFO SACCUCCI
Segretario Sindacato alimentari |
| 30) PIERO DELLA SETA
Consigliere comunale | 70) BRUNA SBIARDELLA BOCCIA
Impiegata, della C.I.
Banca Nazionale del Lavoro |
| 31) ENZO DI ANDREA
Operaio della "Fiorentini" | 71) RINALDO SCHIEDA
Segretario della C.G.I.L.,
Membro della Direzione del P.C.I. |
| 32) AURO FRANCO DI LINO
Dirigente della cooperazione
dei Mercati generali | 72) SILVERIO SELLITI
Impiegato dirigente del Sindacato
dei Monopoli di Stato |
| 33) CESARE DI NICOLA
Quercia, segr. del Circolo F.G.C.I.
di Tor de Schiavi | 73) NELLO SOLDINI
Segretario Sind. autoferrotramieri
consigliere comunale |
| 34) CLAUDIO DI TORO
Studente, segr. del circolo
universitario della F.G.C.I. | 74) RENATO TEODORI
Impiegato, dirigente Federstatuti |
| 35) ALOISIO ELMO
Vice presidente dell'Associazione
Mutuali, consigliere comunale | 75) LINO TOMMI
Edile, segr. Sez. Monte Spaccato |
| 36) LUCIANO FAZZI
Segretario della Sezione Portuense | 76) ALDO TOZZETTI
Vice segr. Consiste. popolari |
| 37) ERCOLE FERRARIS
Segr. nazionale Sindacato pensionati | 77) FILIPPO TROIANI
Commerciante |
| 38) GIANFRANCO FERRETTI
Assistente universitario | 78) ANTONELLO TROMBADORI
Consigliere comunale |
| 39) MARIO FORCELLA
Presidente della Lega cooperativa | 79) GIULIO TURCHI
Consigliere comunale |
| 40) NINO FRANCHIELLUCCI
Segretario Consiste. popolari,
consigliere comunale | 80) LORENZO VESPICIANI
Pittore (indipendente) |

I candidati alla Provincia

- | | |
|--|--|
| Collegio di Roma I
UGO VETTERE
Impiegato, segr. generale
della Federstatuti | Collegio di Roma IX
OTELLO NANNUZZI
Deputato al Parlamento |
| Collegio di Roma II
MARISA RODANO
Deputato al Parlamento | Collegio di Roma X
ALDO NATOLI
Deputato al Parlamento |
| Collegio di Roma III
LIVIA DE ANGELIS
Responsabile femminile della C.d.L. | Collegio di Roma XI
FERNANDO DI GIULIO
Vice segr. della Federaz. comunista
romana, consigliere provinciale |
| Collegio di Roma IV
ANTONIO BONGIORNO
Assessore alla Provincia | Collegio di Roma XII
EDOARDO PERNA
Avvocato, consigliere provinciale |
| Collegio di Roma V
MARIA ANTONIETTA MICHETTI
Presidente dell'U.D.I. provinciale
consigliere comunale | Collegio di Roma XIII
MARCELLO MARRONI
Medico, assessore alla Provincia |
| Collegio di Roma VI
CLAUDIO CIANCA
Deputato al Parlamento | Collegio di Roma XIV
PAOLO BUFALINI
della Direzione del P.C.I., segr. della
Federazione comunista romana |
| Collegio di Roma VII
PIERO DELLA SETA
Consigliere comunale | Collegio di Roma XV
NICOLA CUNDARI
Funzionario dell'INPS
consigliere provinciale |
| Collegio di Roma VIII
ALESSANDRO CURZI
Giornalista, capo-cronista de "l'Unità" | |

Nei collegi della provincia

- | | |
|---|--|
| GIOVANNI RANALLI
della segreteria della Federazione
romana del P.C.I. | MARIO MAMMUCARI
Senatore della Repubblica |
| MARX VOLPI
Avvocato, consigliere provinciale | MARIO COLABUCCI
Avvocato |
| FAUSTO FIORE
Avvocato, consigliere provinciale | ANGIOLO MARRONI
Segr. dell'Associazione contadini |
| CARLO SALINARI
Professore universitario
consigliere provinciale | ITALO MADERCHI
Assessore alla Provincia |
| MARIO POCHETTI
Assessore alla Provincia,
segretario della C.d.L. | FRANCESCO VELLETRI
della Lega nazionale
comuni democratici |
| GASTONE MODESTI
Consigliere provinciale | GIOVANNI BERLINGUER
Docente universitario |
| | GINO CESARONI
Viticoltore, consigliere provinciale |

1) I documenti

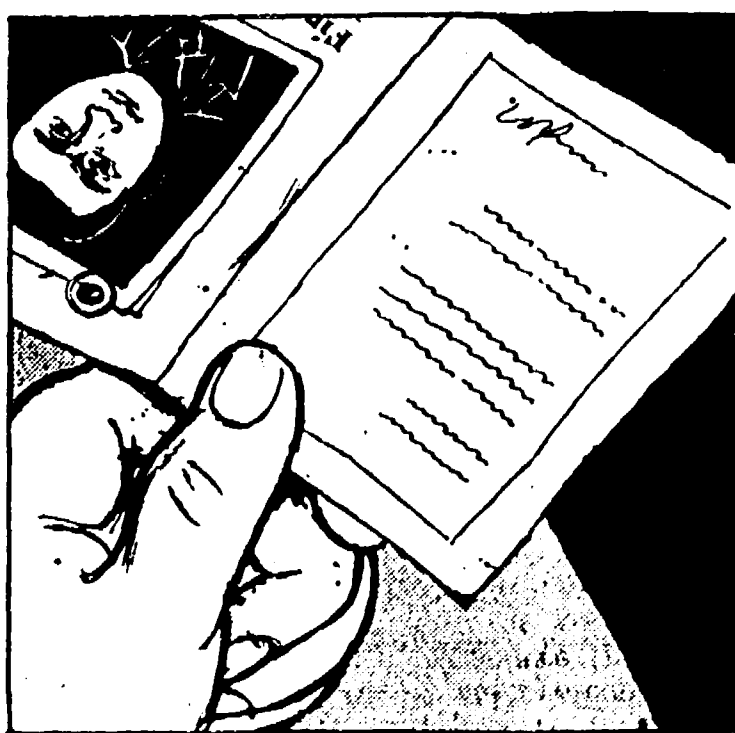

— Presentandoti al seggio, dovrai consegnare al Presidente un documento di identificazione munito di fotografia e il certificato elettorale o, in luogo di quest'ultimo, la sentenza della Corte d'Appello che ti dichiara elettore del Comune.

2) L'identificazione

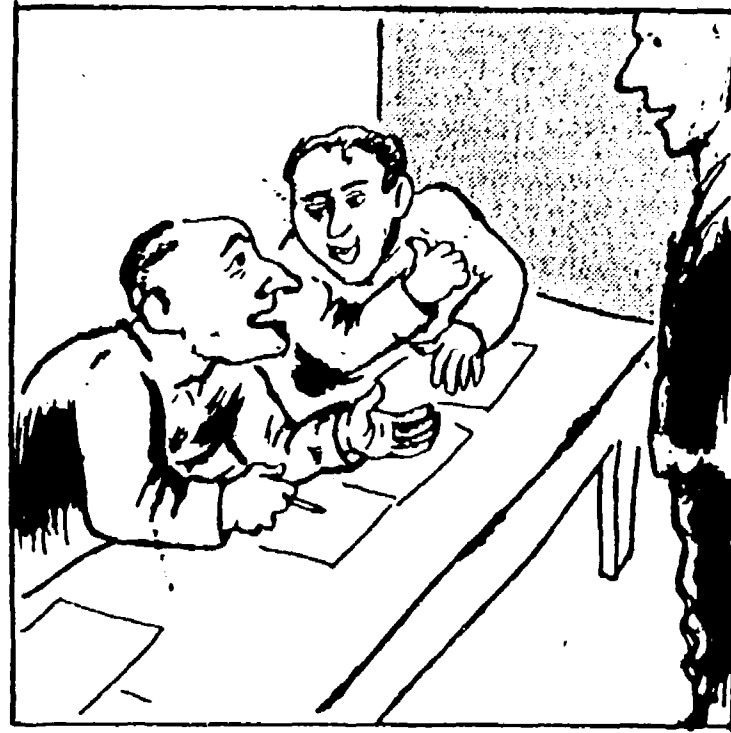

— Se non hai un documento di identità, puoi farti riconoscere da un membro del seggio, oppure da un elettore del Comune noto al seggio, e cioè che sia conosciuto da qualche membro dell'ufficio della sezione o che abbia già votato nella sezione stessa.

3) Le schede e la matita

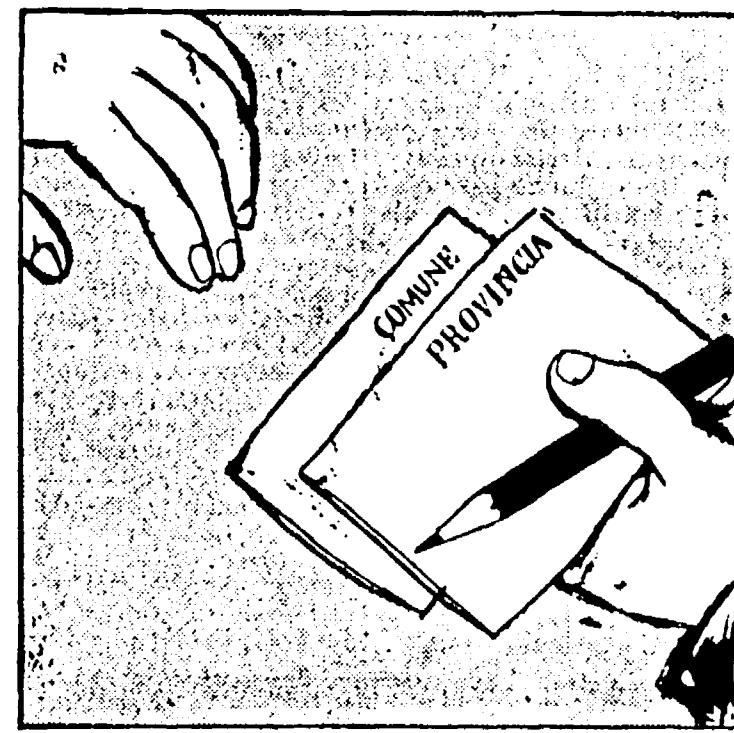

— Il Presidente ti consegnerà due schede. Insieme ti consegnerà anche una matita copiativa: con questa — e solo con questa — dovrai segnare il tuo voto.

4) Controlla le schede 5) Il voto per la Provincia 6) Il voto per il Comune

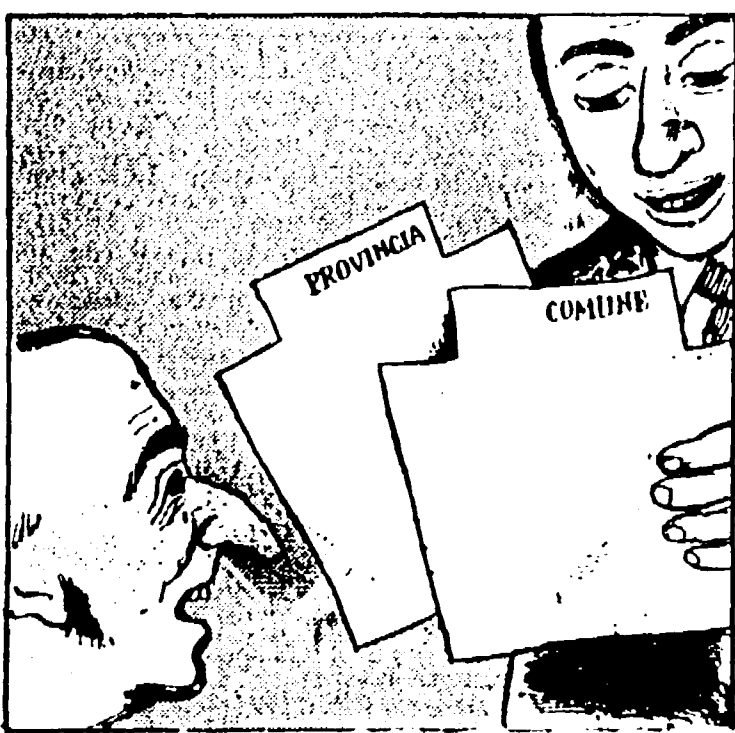

— Appena ricevute le schede, apri di fronte al Presidente per controllare che non siano già votate o che non contengano segni o scritture che possano invalidarle. Controlla pure che esse siano timbrate, firmate da uno scrutatore e che i rispettivi talloncini portino lo stesso numero enunciato dal Presidente. Se costati qualche irregolarità, fattele cambiare.

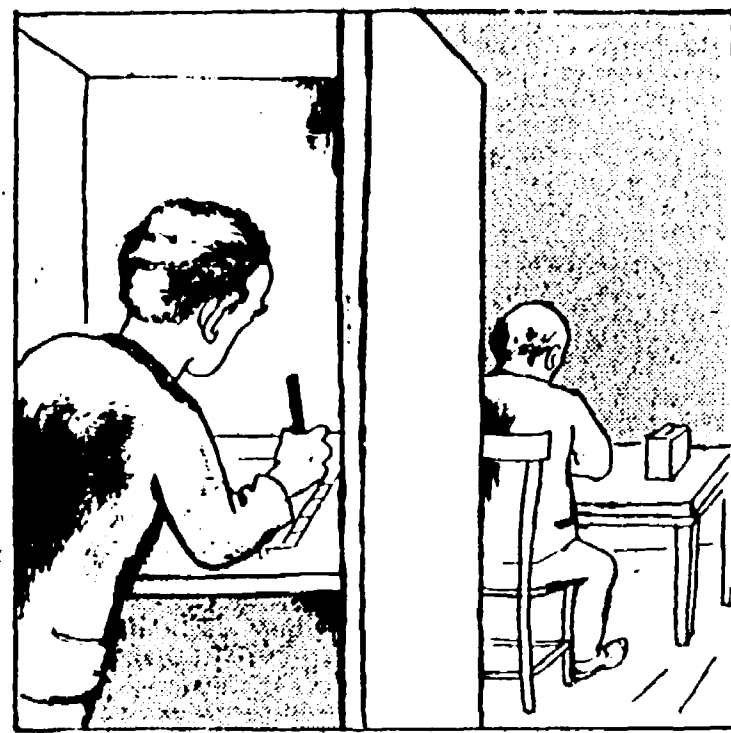

— Entrando in cabina, apri prima di tutto la scheda delle elezioni per il Consiglio provinciale. Troverai il simbolo del P.C.I. al primo posto in alto a sinistra. Facci sopra un segno di croce, e basta. Attenzione! Sulla scheda delle elezioni per il Consiglio provinciale non deve essere tracciato alcun altro segno: non ci sono preferenze da dare.

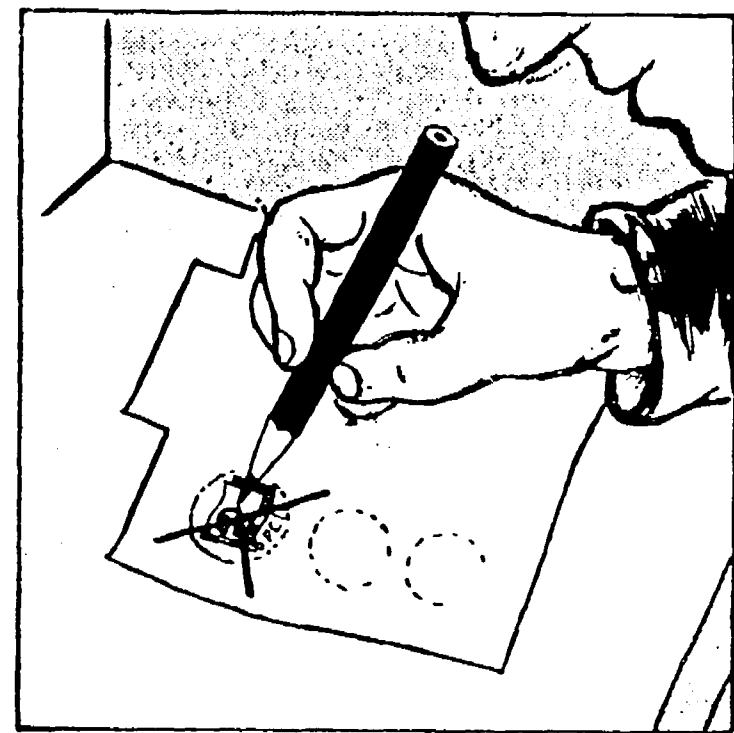

— Successivamente apri la scheda per le elezioni comunali e qui traccia un segno di croce sul simbolo del P.C.I. che si trova al primo posto in alto a sinistra. Potrai anche scrivere cinque preferenze (e non più di cinque) sulle righe a fianco del simbolo.

7) Schede deteriorate

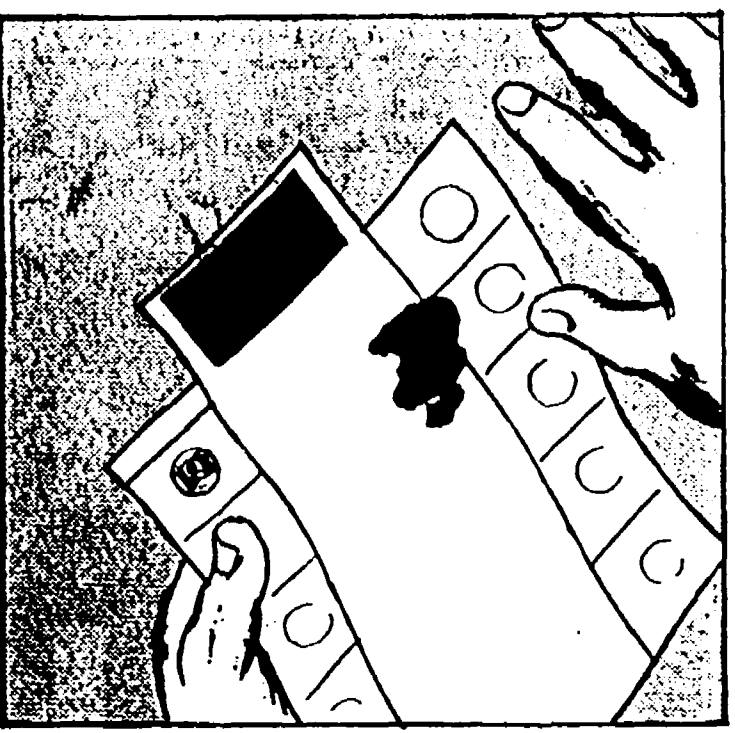

— Se ti accorgi di aver commesso qualche errore o di aver macchiato o strappato la scheda, esci dalla cabina e chiedi al Presidente che te ne dia un'altra sostituendo quella sbagliata. Non aver vergogna di dire che hai sbagliato. Ricorda che non puoi annullare o correggere eventuali errori cancellandoli: occorre una nuova scheda.

8) Chiudi le schede

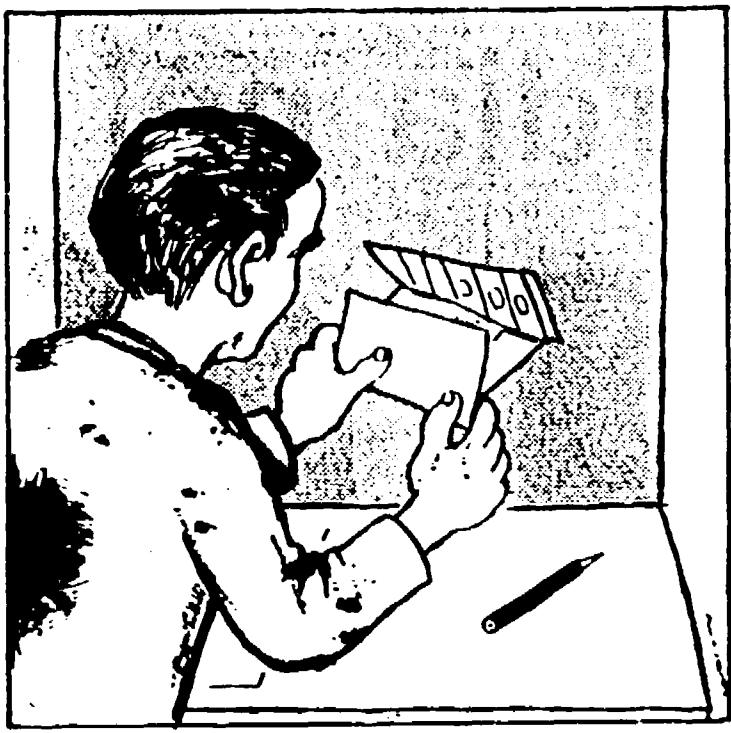

— Compilate le operazioni di voto, ripiega le schede, seguendo la linea della precedente piegatura, esattamente come quando ti furono consegnate, bagnando con la saliva la parte gommati.

9) Le schede nelle urne

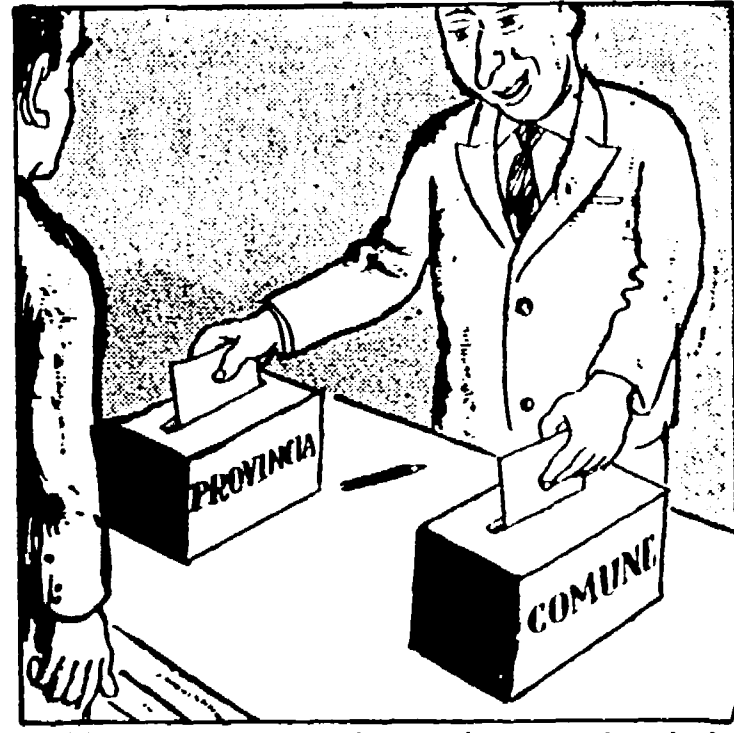

— Ritorna poi dal Presidente. Consegna le schede e la matita. Controlla che vengano stampati i talloncini numerati e che le schede vengano messe nelle rispettive urne recanti la dicitura «Consiglio Comunale» e «Consiglio Provinciale». Fatti restituire documento di identità e certificato elettorale, e quindi allontanati dal seggio.

Pensa innanzitutto al tuo voto

- Se hai perduto il certificato elettorale se il tuo certificato è divenuto inservibile, se quello che ti è stato consegnato non è completo del talloncino di controllo o è irregolare (perché contenente generalità inesatte, o perché privo della firma del sindaco o del bollo del Comune, o per qualsiasi altra ragione), recati subito in Comune per ottenere un duplicato del certificato o la rettifica del certificato stesso. Gli uffici comunali sono aperti per questo anche nei giorni delle votazioni, sino alla chiusura delle operazioni di voto.
- Se non hai ancora preso visione dei fac-simili di scheda, chiedili a qualche compagno oppure passa alla sezione del Partito per farti dare e per accertarti così sulla posizione nelle schede del simbolo della nostra lista e del nostro candidato e controllare che il modo come tu pensi di esprimere il voto sia giusto e privo di errori.

Pensa poi al voto dei tuoi parenti ed amici

- Se hai familiari, parenti o amici ammalati, recati alla sezione del Partito, oppure rivolgiti a qualche compagno, o provvedi tu stesso ad aiutarli sia ai fini del certificato medico, ove questo necessiti, sia ai fini del trasporto al seggio e dell'eventuale accompagnamento in cabina.
- Vai poi a trovare i tuoi parenti e conoscenti per sollecitarli a votare e a votare bene.

Vigila infine contro i brogli

- Attenzione alle doppie iscrizioni nelle liste elettorali, all'incetta dei certificati, ai tentativi di votare al posto dei morti, dei dispersi e degli emigrati, alle monache, ai preti e frati che si spostano da un Comune

a un altro e da un seggio a un altro, ed in genere a tutte le categorie di elettori soggetti a frequentissimi spostamenti (corpi di polizia, convenienze, ecc.).

- Attenzione agli arbitrari accompagnamenti in cabina di elettori fatti per l'occasione ciechi e paralitici; alle votazioni negli ospedali e nei luoghi di cura affinché non voti chi non ne ha diritto e affinché il voto sia esercitato dagli ammalati senza pressioni morali e materiali, in libertà e segretezza.
- Attenzione a tutta l'opera di corruzione, di ricatto o di intimidazione — religiosa, morale e materiale — verso gli elettori. Propaganda di prete in chiesa, offerta o concessione di pasta, vestiti, denaro, ecc. promessa di pensioni, di passaporti, di lavoro e di qualsiasi altra cosa e utilità per carpire il voto sono tutti veri e propri casi di brogli previsti e condannati severamente dalla legge. Avvicinare le vittime di questa opera di corruzione e di ricatto per convincerle a condannare con il loro voto gli autori del tentativo. Se ti dicono che hanno paura di votare per il nostro Partito perché i galoppini della DC hanno detto che controlleranno il loro voto attraverso il numero del talloncino sulla scheda o in qualsiasi altra maniera, spiega a questi elettori che tutto ciò è un imbroglio per intimidire e rubar loro il voto. Spiega loro che il voto è assolutamente segreto e che nessuno lo può controllare, tanto meno per mezzo dei talloncini numerati, i quali vengono staccati non appena votato e distrutti al termine della votazione.

NESSUN BROGLIO, NESSUN ARBITRIO PASSI SENZA LA IMMEDIATA DENUNCIA ALLA AUTORITA' GIUDIZIARIA E ALLA OPINIONE PUBBLICA!

INFORMA SUBITO LA SEZIONE DEL PARTITO COMUNISTA DELLA TUA ZONA DI OGNI ATTO CHE TI APPAIA IRREGOLARE. D'OGNI CASO CHE TI SEMBRI SOSPETTO!

VOTA COMUNISTA

