Un altro trionfale successo del G.P. della Liberazione organizzato dall'Unità

Una fuga a tre risolve una drammatica corsa Cerbella la spunta su Marocchi e Di Fausto

Non c'è stata pace dall'inizio alla fine — I migliori dilettanti del ciclismo si sono dati battaglia sul più alto e nervoso ritmo — L'entusiasta giudizio del C.T. Rimedio che ha apprezzato anche le prove di Cerbini, Pifferi e Massi

● OTTORINO PINZUTI il bravissimo [illegible] delle [illegible] premia CERBELLA e MAROCCHI

Di Fausto all'attacco

Finale incandescente

Velocità e ritmo

ALDO CAMORIANO

Hanno contribuito al successo

In margine alla corsa

Un vincitore a sorpresa: Cerbella

[illegible]

GIORGIO NIBI

Il perugino vittorioso all'Aquila

Brugnami primo leader del «Ciclomotoristico»

Martin secondo in classifica - Coraggiosa prova dell'abruzzese Franchi - Gaul ha perso secondi preziosi nella fase di agganciamento al suo derny - Oggi due frazioni in linea: da Aquila a Teramo e da Teramo a Pescara

[illegible]

RENO GHERARDI

L'ordine d'arrivo

[illegible]

La classifica

[illegible]

Migliorati 5 primati juniores nei «Primaverili» di nuoto

L'ordine d'arrivo

[illegible]

Vittorie di P. Paoli e Almore alle Capannelle

Il calendario «azzurro» di calcio

[illegible]

Agnelli dimissionario in giugno

[illegible]

K.O.T. il vincitore di Calderwood

Harold Johnson elimina Von Clay in due riprese

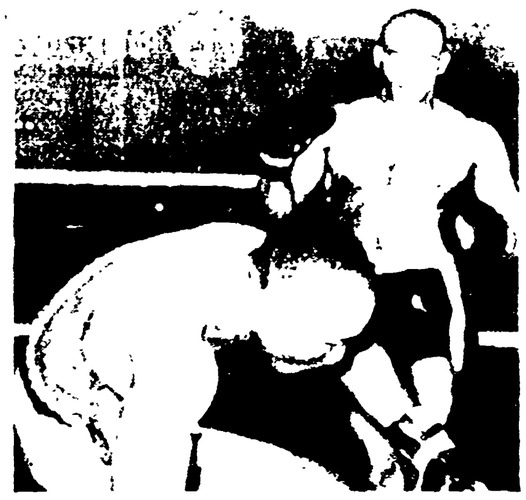

● [illegible] JOHNSON VON CLAY [illegible]

Baghetti (Ferrari) vince a Siracusa

SIRACUSA — A Siracusa è accaduto quello che nessuno si attendeva: la vittoria di un pilota su una macchina italiana. Baghetti ha trionfato a Siracusa del G.P. Siracusa alla guida della sua rossa Ferrari, a conclusione di una bella gara condotta con grinta e con una notevole precisione tecnica. Ecco la classifica finale: 1) Baghetti su Ferrari che ha compiuto i 300 giri del percorso per i 308 km. in 1 ora 2 ore 10 alla media di 165,61 km. orari; 2) Dan Gurney (Porsche) a 1 giro; 3) Brunier (Porsche) a un giro; 4) Brabham (Cooper Climax) a un giro; 5) Salvadori (Cooper Climax) a un giro. Nella [illegible] la finale [illegible] si è posta [illegible]

OGGI 26 APRILE

STADIO OLIMPICO

ROMA - HIBERNIAN

ORE 20,45

SEMIFINALE «COPPA CITTÀ DELLE FIERE»

I biglietti sono in vendita presso le abituali Ricevitorie del Totocalcio ai seguenti prezzi:

Tribuna Monte Mario numerata	L. 2.000
» Tevere numerata	» 1.200
» Tevere non numerata	» 900
Curve	» 450