Si aprirà il 1° settembre

L'incontro di Belgrado dei paesi non impegnati

Saranno rappresentati 21 paesi - Fra gli altri delegati: 10 presidenti di repubblica, 1 monarchi, 8 capi di governo - Temi della conferenza: Berlino, Biserta, colonialismo, basi militari

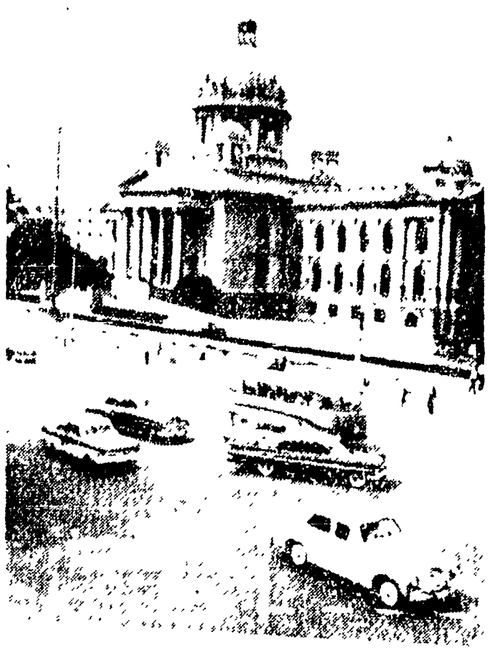

BELGRADO — Una veduta esterna del palazzo del Parlamento federale jugoslavo dove si riuniranno i capi dei paesi neutrali

[illegible]

Divergenze e concordanze

[illegible]

Nessun «terzo blocco»

[illegible]

MARIO GALLETTI

Un rapporto contro la Francia sarà inviato agli organismi internazionali

Medici e giuristi di tutto il mondo documentano le atrocità a Biserta

Burghiba annuncia che se la Francia non se ne andrà dalla base sarà ripresa la lotta armata per l'evacuazione - Cominciati a Tunisi i colloqui Tunisia-URSS per l'accordo di cooperazione fra i due paesi

[illegible]

Imminente il voto all'ONU

[illegible]

Sportivi e pescatori

SOUTHAMPTON — [illegible]

LA LOTTA CONTRO L'IMPERIALISMO

Convegno dei comunisti dell'America centrale

[illegible]

Sciopero generale nel Cile

SANTIAGO DEL CILE 25 — Nel corso di una riunione [illegible] a Santiago del Cile [illegible] la proclamazione dello sciopero generale in [illegible] il territorio [illegible] a partire dalla mezzanotte [illegible] domenica.

Clamorosa beffa giocata dal « Daily Mirror »

Spedito un quadro uguale al Goya (e la polizia non se n'è accorta)

La redazione del giornale ha portato all'aeroporto il «dipinto» che è stato regolarmente pedinato a Parigi — «Avevo preso misure per correre tutti i rischi», dice il giornalista

[illegible]

Negoziati tra l'Irak e le società petrolifere

[illegible]

La capitale della Rau a Damasco tre mesi all'anno

[illegible]

Cento milioni di gioielli trafugati ad Antibes

ANTIBES, 25 — [illegible] 100 m. [illegible] leggeri [illegible] sulla Costa Azzurra.

[illegible]

Amari giudizi dopo l'ultimo fallimento spaziale USA

Von Braun: Siamo in ritardo perchè puntavamo sui vettori atomici

Gli USA costruivano missili per trasportare ordigni atomici anzichè veicoli spaziali

[illegible]

Nuovo satellite lanciato in USA

[illegible]

Tre giovanissimi malviventi americani

Si esercitavano al «tiro al bersaglio» sparando sugli ignari passanti

Facevano parte di una banda denominata dei «Sette indifferenti»

[illegible]

Un cedro di 3000 anni scoperto nel Libano

[illegible]

ALFREDO REICHLIN
Direttore

Michele Melillo
Direttore responsabile

Iscritto al n. 243 del Registro Stampa del Tribunale di Roma - l'UNITÀ autorizzazione a giornale murale n. 4555

DIREZIONE REDAZIONE ED AMMINISTRAZIONE
Roma - Via dei Taurini 19
Telef. - Centralino [illegible]
[illegible] ABBONAMENTI L'UNITÀ [illegible]
RINASCITA [illegible] PUBBLICITÀ [illegible]

Stabilimento Tipografico GATE - Via dei Taurini n. 19 - Roma