

buna del XXII Congresso, la messa a nudo di altre piaghe dolorose del periodo staliniano ripropo...

Carattere policentrico del sistema

Quando al problema, altrettanto essenziale, delle garanzie da darsi perché non si ripetessero in futuro i mali denunciati per il passato, Togliatti escludeva ogni impostazione giuridica formalistica...

Conseguenze degli errori

In una delle risposte alle domande di Nuovi Argomenti, il compagno Togliatti contribuiva all'approfondimento del problema con una acuta indagine delle contraddizioni aperte tra gli aspetti positivi e quelli negativi della direzione di Stalin...

Ne derivarono - scrive Togliatti - due principali conseguenze. La prima fu un'istrumentazione della attività delle masse, nei luoghi e negli organismi (di partito, sindacati, di fabbrica sovietici) dove la realtà e nuove difficoltà della situazione avrebbero dovuto venire affrontate...

La famiglia Einaudi, profondamente commossa dalle manifestazioni di affetto e di cordoglio tributate da ogni parte d'Italia a

Luigi Einaudi nell'impossibilità di ringraziare personalmente quanti hanno partecipato al lutto con la parola o con la presenza lungo tutto lo svolgersi delle onoranze, rivolge un grato pensiero alle autorità civili, militari e religiose, al corpo diplomatico, alla scuola, alla stampa, ai partiti, agli Enti pubblici e privati, ai colleghi, agli allievi, agli amici, a tutti i cittadini affettuosamente vicini.

Un ringraziamento particolare desidera esprimere al Presidente della Repubblica, al Senato, al Governo, alla Banca d'Italia, all'Università di Torino, al Comune e alla parrocchia di Dogliani, che hanno voluto farsi interpreti del legame profondo tra il Paese e l'uomo che con abnegazione e fedeltà fu sempre al servizio del bene pubblico, con l'opera di studioso, di statista, di docente, e con l'esempio della sua vita.

Un ringraziamento particolare desidera esprimere al Presidente della Repubblica, al Senato, al Governo, alla Banca d'Italia, all'Università di Torino, al Comune e alla parrocchia di Dogliani, che hanno voluto farsi interpreti del legame profondo tra il Paese e l'uomo che con abnegazione e fedeltà fu sempre al servizio del bene pubblico, con l'opera di studioso, di statista, di docente, e con l'esempio della sua vita.

DOGLIANI, 4 novembre 1961

Le solenni celebrazioni del IV Novembre

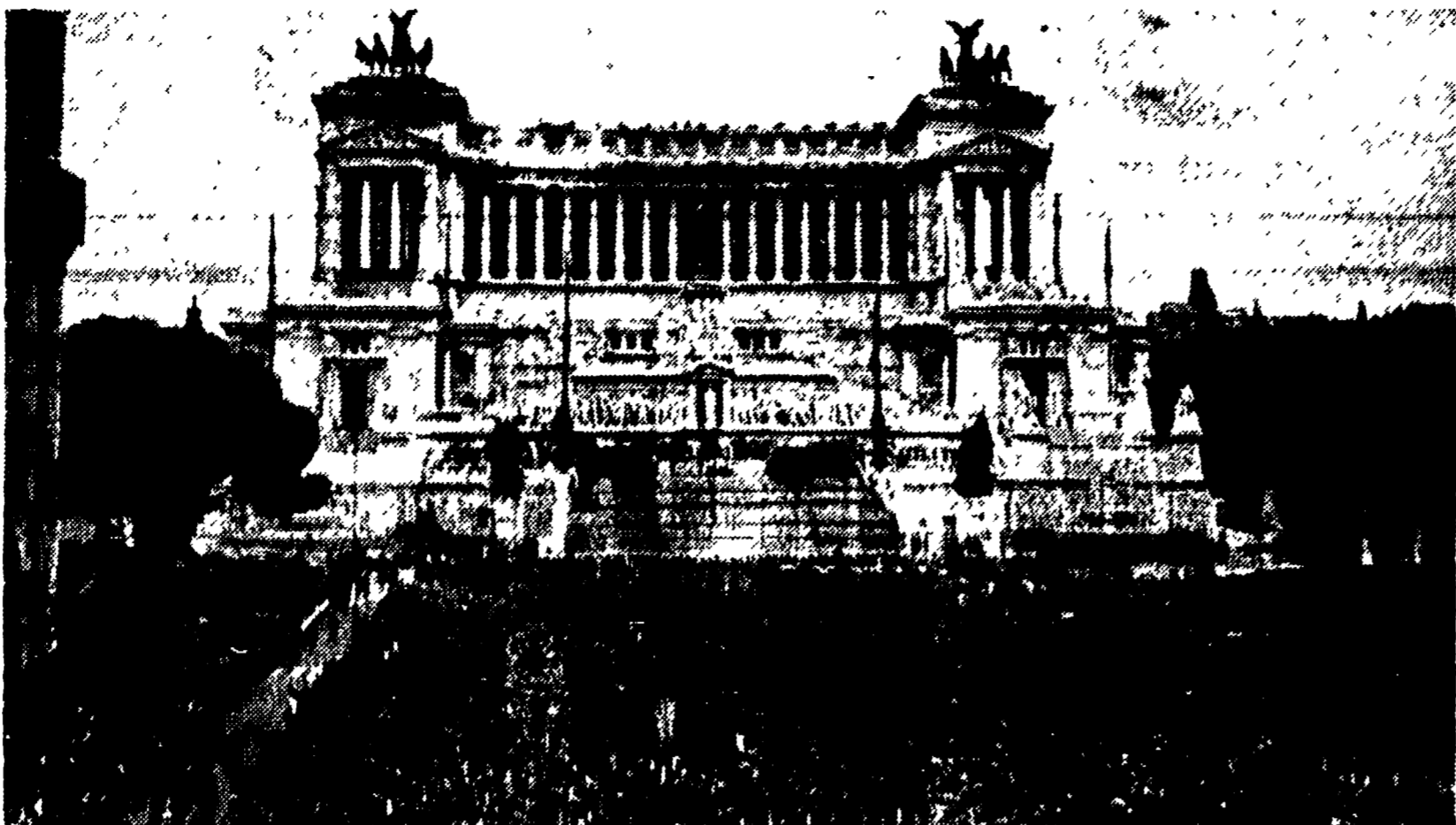

Il 4 Novembre è stato celebrato oggi in tutta Italia da manifestazioni che hanno ricordato la fine della prima guerra mondiale e l'estesista la «Giornata del soldato». Un messaggio è stato rivolto al Paese attraverso la Rai-Tv, dal presidente del Consiglio onorevole Amintore Fanfani, Casarone ed aerei sono stati aperti al pubblico che, numerosi, ha assistito alle manifestazioni ginecologiche. Negli aeroporti sono stati aperti al pubblico che, numerosi, ha assistito alle manifestazioni ginecologiche. Negli aeroporti sono stati aperti al pubblico che, numerosi, ha assistito alle manifestazioni ginecologiche.

In risposta a numerose interpellanze e interrogazioni

Martedì dibattito alla Camera sugli esperimenti H e il disarmo

Domani al Consiglio dei ministri la discussa legge comunale e provinciale. Si vota per le provinciali in Sicilia e per il Consiglio comunale a Novara

Terzi si è conclusa una settimana di relativa stasi politica e per l'immediata creazione di fasce disattornate in Europa.

NUOVA STAZIONE da oggi a Milano

NUOVA SPARATORIA in Alto Adige

In pieno centro cittadino

Attentato fascista a Bologna contro due sezioni del P.C.I.

Salvo per caso un inquilino dello stabile - Danni alla porta e al pavimento, rotti alcuni vetri - Immediata protesta di comunisti e socialisti

(Dalla nostra redazione) BOLOGNA, 4. - Un attentato di marca inconfondibilmente fascista è stato compiuto questa sera, ai danni delle sedi di due sezioni del nostro partito, situate in pieno centro cittadino, in via Altabella 11, dimanzati all'ingresso principale dell'Aracivescovado. Una bomba fabbricata con una forte carica di esplosivo compresso entro un involucro di cartone e munito di una miccia, è esplosa dinanzi alla comune porta d'ingresso delle sezioni di Vittorio Ghini e Giuseppe di Vittorio, situata al secondo piano di uno stabile abitato da inquilini ed ha scardinato la porta, praticando uno squarcio nel pavimento e mandato in frantumi i vetri delle finestre. Anche la porta della sede di un ufficio sindacale antistante è stata scardinata dallo spostamento d'aria. Per un puro caso l'attentato non ha avuto gravi conseguenze: proprio nel momento in cui l'ordigno esplose un inquilino dello stabile, il signor Livio Zaffari, stava salendo le scale ed è stato investito da una pioggia di calcinacci.

Volterra unita respinge una provocazione fascista

Nella riunione consiliare, Segni renderà noto il punto di vista che il governo espone martedì alla Camera, in risposta alle numerose interpellanze e interrogazioni presentate da tutti i gruppi politici sul problema degli esperimenti nucleari. E' facile prevedere che da parte del governo, della maggioranza e dei partiti di destra si cercherà di istruire il dibattito sulle linee del più marchiano antisemitismo, sfuggendo ai problemi posti dalla situazione alle responsabilità di ciascun governo che voglia effettivamente difendere la pace, e in particolare al nostro governo. E' a tali responsabilità che si richiama l'interrogazione presentata dai deputati comunisti e per sapere quali iniziative concrete il governo intende intraprendere allo scopo di favorire l'inizio della trattativa sulla questione tedesca, per un disarmo generale e controllato.

Volterra unita respinge una provocazione fascista

VOLTERRA, 4. - I giovani fascisti di varie province toscane si sono riuniti oggi a Volterra, al cinema Centrale.

La notizia giunta negli ambienti democratici cittadini a tarda notte di ieri, ha provocato ugualmente una vibrata protesta ed i partiti esclusivi Dc, si sono riuniti sotto la presidenza del compagno sindaco Giustarini e hanno indetto una manifestazione di protesta.

Dall'on. Barbieri al Congresso AVIS

Si chiede che le trasfusioni siano pagate dallo Stato

Il potenziamento del servizio comporterebbe una spesa di tre miliardi circa

(Dalla nostra redazione) FIRENZE, 4. - Il congresso dell'AVIS aperto ieri a Firenze, nella seconda giornata dei lavori, ha affrontato i problemi del potenziamento del servizio di trasfusioni, quali i rapporti con le altre associazioni, lo sviluppo dell'AVIS nell'Italia meridionale ed il riposo post-trasfusionale. Suo problema è stato il rapporto con le altre associazioni, e in particolare con l'associazione nazionale Cesare Bianchi, il quale ha rilevato come la carenza di sangue è scopo terapeutico, colui una tragica realtà e come pertanto sia indispensabile la contante e più efficiente di una organizzazione in grado di

soddisfare tutte le richieste. Esaminando da vicino la struttura e l'attività delle varie associazioni (la FIDAS, la CRI, l'ADVS), il relatore ha rilevato l'ambiguo ristretto in cui tali organizzazioni operano ed ha aggiunto che nonostante la sua topografia non troppo armonica, l'AVIS, con i suoi 100 mila donatori ed altrettanti donatori occasionali, è l'unica organizzazione che abbia una visione nazionale del problema del reclutamento e del controllo del donatore e del servizio di trasfusioni. Bianchi ha concluso sottolineando la necessità di una stretta collaborazione fra tutte le associazioni. Il problema della penetrazione e dello sviluppo dell'AVIS nell'Italia meridionale è stato trattato da prof. Fois e Tasciotti, i quali hanno indicato nel fattore ambientale, nella scarsa collaborazione da parte del servizio sanitario, nell'assenteismo degli ambienti qualificati, i motivi principali di arretratezza organizzativa. Terzo problema affrontato (relatori i professori Agamenone e Saneesi) quello del riposo post-trasfusionale, che, a tutt'oggi, non è affatto regolato da leggi, e che costituisce una importante rivendicazione di carattere etico-sociale. I relatori ed il congresso hanno rivendicato la necessità di un

Un convegno di docenti a Roma

Alleanze d'occasione contro la media unica

Un comitato di difesa della scuola media che non si decide a precisare con chiarezza che cosa vuole difendere - Le gravi responsabilità del governo clericale

Ieri, a Roma, in una sala del Palazzo del Congresso all'EUR, si è aperto un convegno nazionale (così si dice nel programma dei lavori, ma forse si tratta solo di un'assemblea) promosso dal Comitato nazionale di agitazione per la difesa della Scuola media. Almeno dopo la prima fase dei lavori è assai difficile dire che cosa sia e che cosa, precisamente, voglia difendere il comitato. Quel che si riesce a capire per ora è che il comitato non vuole l'unificazione della scuola media e che i suoi aderenti stanno insieme non perché si trovano d'accordo su di un programma di azione politica, ma perché rifiutano, e con motivazioni diversissime, una riforma della scuola media orientata in senso unitario.

A Cupello un complesso di base per utilizzare il metano

ANCORA violente manifestazioni si sono avute oggi a Cupello per rivendicare il diritto ad utilizzare il metano, per trarre dalla miseria le migliaia di abitanti locali, costretti alla emigrazione e a condizioni di vita ancora coloniali, e per il risollevarlo della zona e della regione.

tato di agitazione. La calma è ritornata, sia pure a stento, quando il comitato di agitazione ha annunciato l'invio da parte del professor Chieti di un fonogramma col quale comunicava la decisione adottata dal ministero delle Partecipazioni Statali di costruire a Cupello un grande complesso industriale di base, di iniziativa statale. La situazione tuttavia è ancora tesa.

Galleria o ponte per collegare Reggio a Messina?

La commissione ministeriale incaricata di esaminare il progetto per il collegamento dello stretto di Messina ha concluso la prima parte del programma di lavoro. Tra le varie soluzioni prospettate da parte di tecnici e di gruppi italiani e stranieri, la commissione si è particolarmente soffermata su quella in galleria ed a ponte, per le quali però non è stato possibile ancora definire un preciso orientamento per la mancanza di elementi essenziali che dovrebbero acquisirsi mediante indagini sperimentali. Per il lavoro da svolgersi nel campo sperimentale e dell'indagine, la commissione ha già impostato un programma di lavoro. A tale scopo, sono state installate due stazioni di osservazioni simiche sulle due sponde dello stretto di Messina per il rilevamento di una perizia di 100 metri per la esecuzione di indagini.

Un solo oratore si è posto ieri con maggiore abilità e serenità il problema della scuola italiana nella situazione attuale, richiamando le ragioni obiettive della crisi (lo sviluppo della società, l'inadeguatezza delle strutture, le responsabilità del governo) e ponendo in termini problematici le varie proposte riformatrici che si affrontano. E' stato l'esponente liberale prof. Salvatore Valitutti il quale non può essere considerato come il portavoce ufficiale del comitato. Anche egli, però, si è pronunciato contro la scuola media unica, in nome di non abbastanza mascherati criteri di classe.

NUOVA STAZIONE da oggi a Milano

NUOVA SPARATORIA in Alto Adige

Attentato fascista a Bologna contro due sezioni del P.C.I.

Salvo per caso un inquilino dello stabile - Danni alla porta e al pavimento, rotti alcuni vetri - Immediata protesta di comunisti e socialisti

(Dalla nostra redazione) BOLOGNA, 4. - Un attentato di marca inconfondibilmente fascista è stato compiuto questa sera, ai danni delle sedi di due sezioni del nostro partito, situate in pieno centro cittadino, in via Altabella 11, dimanzati all'ingresso principale dell'Aracivescovado. Una bomba fabbricata con una forte carica di esplosivo compresso entro un involucro di cartone e munito di una miccia, è esplosa dinanzi alla comune porta d'ingresso delle sezioni di Vittorio Ghini e Giuseppe di Vittorio, situata al secondo piano di uno stabile abitato da inquilini ed ha scardinato la porta, praticando uno squarcio nel pavimento e mandato in frantumi i vetri delle finestre. Anche la porta della sede di un ufficio sindacale antistante è stata scardinata dallo spostamento d'aria. Per un puro caso l'attentato non ha avuto gravi conseguenze: proprio nel momento in cui l'ordigno esplose un inquilino dello stabile, il signor Livio Zaffari, stava salendo le scale ed è stato investito da una pioggia di calcinacci.

tanto di cappello alla stufa

WARM MORNING

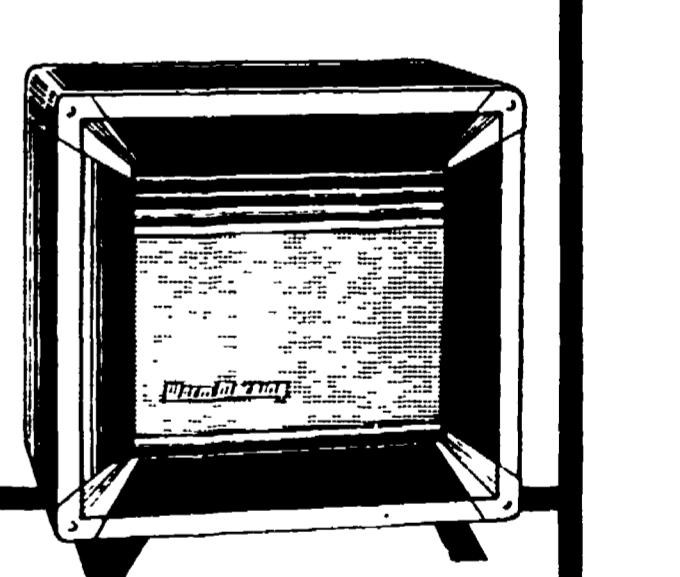

Warm Morning, la meravigliosa stufa americana che permette l'uso di tutti i gas (città, metano, liquido), diffonde calore costante e uniforme. La Warm Morning può essere regolata in modo da mantenere la temperatura desiderata. Se durante il giorno o la notte la stufa si spegne per qualsiasi ragione, la erogazione del gas cessa automaticamente.

Una gamma di 17 modelli, da L. 20.000 in più, può soddisfare qualsiasi esigenza.

STUFE A CARBONE - A GAS - A METANO - A NAFTA - A KEROSENE

WARM MORNING

... fa dimenticare l'inverno

Chiedetela presso i migliori negozi

Fornitrici e officine di Saronno - Via Legnano, 6 - Milano

AGENZIA DI ROMA - Via del Corso 18 - Tel. 671.774

Advertisement for Sambuca extra by Molinari. It features a bottle of Sambuca and the text: 'L'inconfondibile Sambuca extra MOLINARI Civitavecchia attenzione alle A ROMA TELEFONI 420.518 - 425.423 imitazioni'.