

Alice Wall Disney

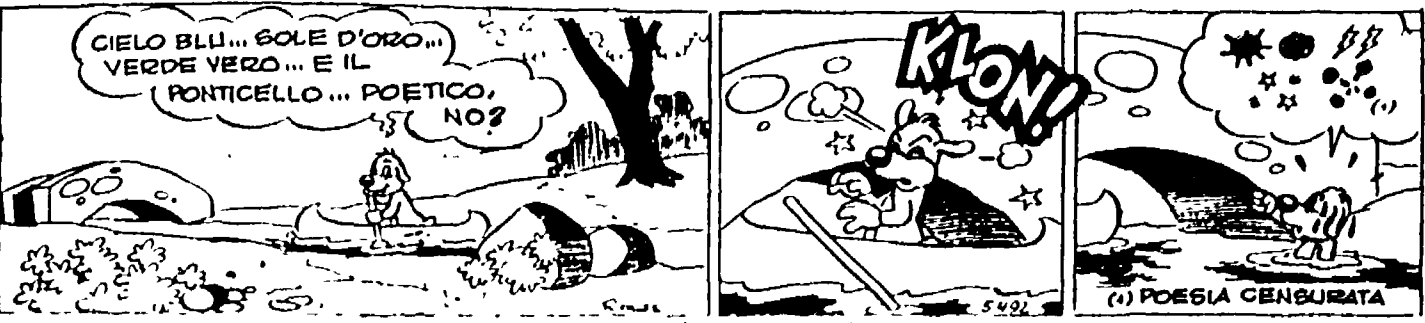

R. Mas



B. Sagendori

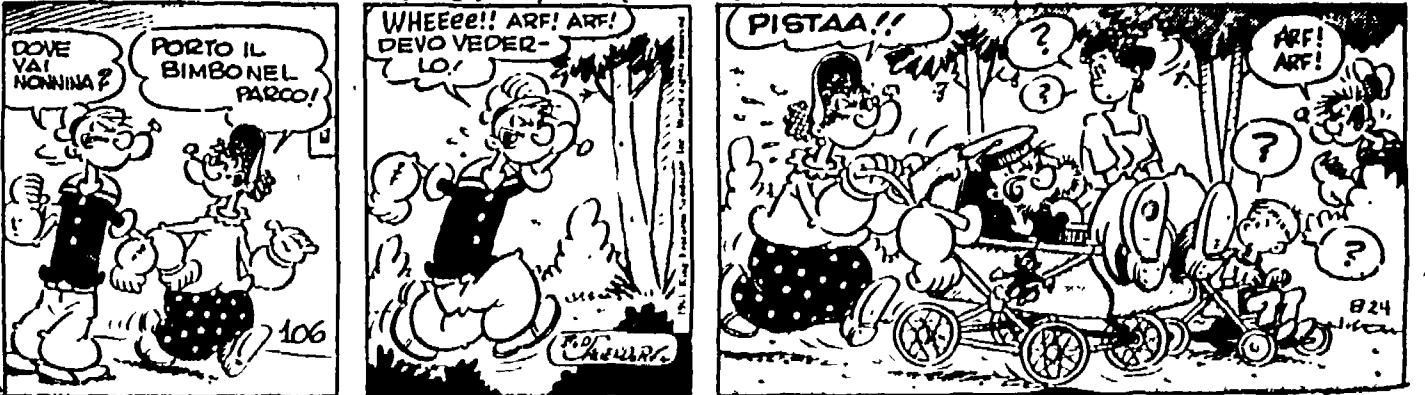

Jean Leo



Jean Leo

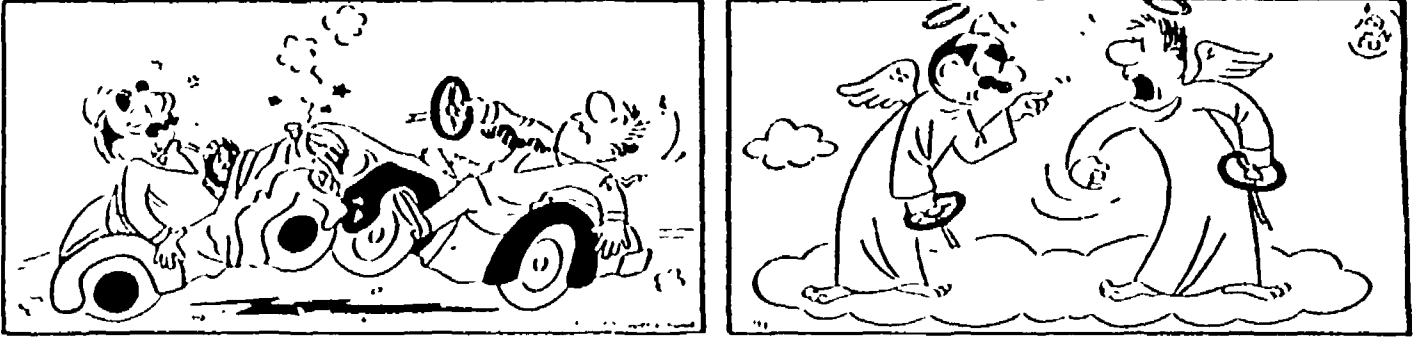

lettere all'Unità

Che cosa si aspetta ad intervenire con energia contro i sofisticatori?

Cara Unità, dopo la carne e i gelati, l'olio, il burro, il pane, il latte, il vino, il formaggio e oggi anche i biscotti, sono stati presi di mira dai sofisticatori dei generi alimentari...

Non c'è miracolo per le campagne e per i contadini

Cara direttore, ho preso parte ad alcune discussioni, avvenute fra alcuni contadini, sulla grande siccità che ha colpito anche la campagna del mio Comune...

colpa abbiamo commesso per vivere in questo modo?

Nel mio paese, solo ora e con grandi sacrifici, si è aperto un ufficio sindacale dell'Alleanza dei contadini, rompendo il monopolio...

Un avvocato civilista alla vigilia della causa

Signor direttore, mio marito è un grande invalido di guerra, ricoverato a Genova — in un reparto neurochirurgico — a causa di una schiagra a contatto con il cervello...

Firmato dal Presidente gli assuntori delle F.S.

Dal capo di Gabinetto del ministero dei Trasporti riceviamo la seguente lettera: A proposito di quanto affermato nella lettera aperta al Presidente della Repubblica da un gruppo di assuntori delle F.S., apparso in data 28 settembre su questo giornale...

Uno scempio archeologico a Roma

Signor direttore, mi permetto di sottoporre un fatto grave per cui la preghiera di valutare l'opportunità di farne parlare, da qualche suo amico, in Parlamento o al Consiglio comunale...

Interessa i lettori che ci hanno scritto o che ci scriveranno

Siamo costretti a richiamare ancora una volta l'attenzione dei lettori sulla lunghezza di certe lettere che ci pervengono, e sulla mancanza di nome, cognome e indirizzo su altre.

Verremmo anche tranquillizzare alcuni lettori i quali, spesso, sollecitano una risposta o la pubblicazione. Nessuna lettera viene buttata nel cestino...

TEATRI

ISTITUTO OPERAIA LA MAGNA Città Univers. S. SPIRITO (Tel. 659.310) ... ALESSANDRINO (Tel. 659.310) ...

CINEMA

Prime visioni ADRIANO (Tel. 352.153) ... AMERICA (Tel. 586.165) ... ARCHEMEDE (Tel. 875.507) ...

ATTRAZIONI

LEO DELLE CERE Giochi di Madame Joussand di G. e Grenvin di Parigi ...

TEATRI

ORIENTE (Tel. 215.886) ... PARISS (Tel. 754.368) ... QUATTRO FONTANE (Tel. 672.465) ...

CINEMA

Secondo visioni AFRICA (Tel. 810.817) ... ALASKA (Tel. 471.100) ... ARALDO (Tel. 250.156) ...

ATTRAZIONI

AMBRAS (Tel. 783.792) ... IRA JUVENILI (713.306) ...

schermi e ribalte

BOITO (Tel. 831.0188) ... BOLOGNA (Tel. 426.700) ... BRASILE (Tel. 552.550) ...

Parrocchiali

ACCADÉMIA (Chiusura estiva) ... ALESSANDRINO (Tel. 659.310) ... AVILA (Corso d'Italia 37) ...

Terze visioni

ADRIACINE (Tel. 330.212) ... AQUILA (Tel. 754.951) ... ARENULA (Tel. 653.360) ...

SILVER CINE (Tiburino III)

SULTANO (P.za Clemente XI) ... TRIANON (Tel. 780.302) ... URSUS (Viale di Valle Giulia) ...

DELLE GRAZIE

DUE MACELLI (Via Due Macelli) ... EUCLIDE (Tel. 802.511) ... LIBIA (Via Tripolitana 143) ...

SACRO CUORE (V. Magenta)

SALA ERITREA (V. Lucifero) ... SALA PIEMONTE (Il dubbio, con G. Cooper) ... SALA SASSARIANA (Piazza S. Croce in Gerusalemme) ...



HOLLYWOOD — Bing Crosby, Juliet Prowse, Bob Hope e Lucille Ball — poker d'assi della rivista — provano uno spettacolo per la TV americana che andrà in onda il 24 ottobre (Telefoto)