Il pianeta dei MAKROB

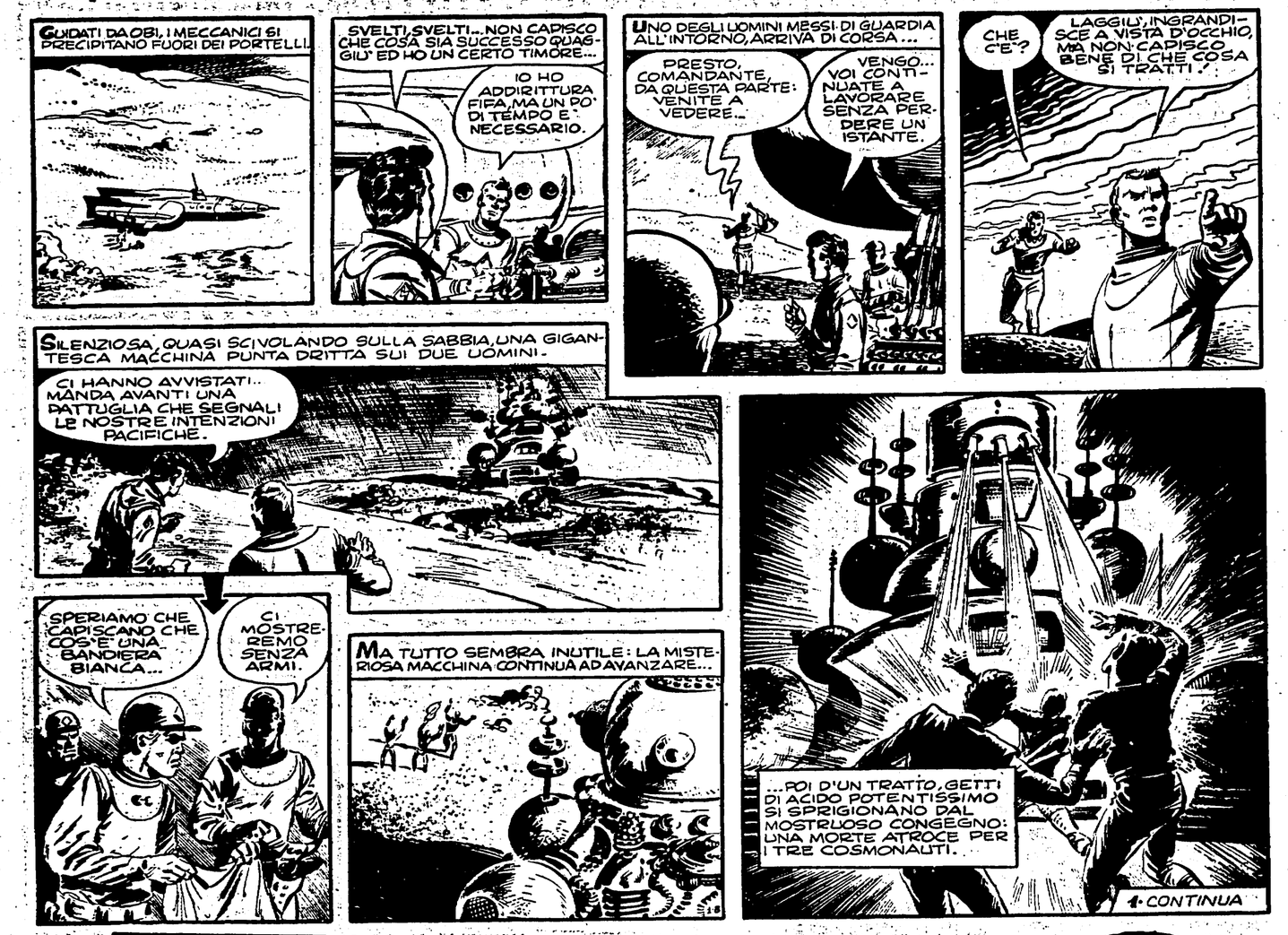

IL JUKE BOX

di Gianni Rodari

CANZONI PER SBAGLIO

Signore e signori,
mettete un gettone
se volete ascoltare
qualche bella canzone.

Ne so una che parla
di un quore malato:
era un quore con la « q »,
ma adesso l'hanno operato.

Ne so una di un siniore
pieno di soldi fin qui:
ma non è un vero signore
perchè gli manca la « g ».

So quella di un negozio
in via del Dentifricio
che vende per errore
« nobili per ufficio »:

il tavolino conte,
la duchessa scrivania...
(così si rende utile
anche l'aristocrazia).

Insomma ne so un sacco
e via di questo passo.
Mettete un gettone,
sentirete che chiasso.

Chi vuole dormire
cerchi un altro suonatore:
a me la gente piace
sveglia e di buon umore.

Indirizzate le vostre lettere a: « L'AMICO DEL GIOVEDI' » Pioniere dell'Unità - Via dei Taurini 19, Roma

IL PIONIERE DELL'UNITÀ — POSTA

Care bambine,
cari ragazzi,

con questo primo numero nasce un giornalino tutto per voi, ma particolarmente vostra è questa pagina del giornale.

Quante volte vi è capitato che vi girasse nella mente un « perchè » al quale non sapevate rispondere? Quante volte avete avuto un dubbio, o provato il bisogno di chiedere un consiglio un suggerimento, o più semplicemente, di fare una chiacchierata con un amico? Da oggi in poi non dovrete più lambiccarvi il cervello o angustiarvi se avete dei problemi personali, familiari o scolastici. Basta che prendiate una cartolina o un foglio di carta e buttiate giù ciò che vi assilla o vi incuriosisce. Spedite la lettera o la cartolina a me e ogni settimana un amico vi risponderà su questa pagina: il vostro amico del giovedì. Basterà che indirizziate così: « L'amico del giovedì - Pioniere dell'Unità. Via dei Taurini 19, Roma ».

Non abbiate timori, imbarazzi, scrupoli: scrivete con tutta sincerità. In Italia esiste la libertà di parola per i grandi, figuriamoci se non esiste per i piccoli. Con la stessa sincerità vi risponderò io. Siccome in Italia esiste anche la libertà di opinione, se non sarete d'accordo scriveteci di nuovo: discuteremo insieme da veri amici, e, se necessario, apriremo un dibattito sul giornalino e sentiremo cosa ne pensano anche gli altri lettori.

Potete scrivermi sui temi più diversi: di libri, sport, giochi dove andare in vacanza, come comportarsi con i compagni, con le compagne, come passare il tempo...

Io cercherò di esservi utile in tutti i modi. E non temete di mettermi in imbarazzo con domande o quesiti difficili: ho una schiera di amici dottissimi, e se per caso non sapessi rispondervi, lo farò fare da uno specialista in materia.

Graditissimi saranno inoltre i suggerimenti e le critiche che vorrete fare al giornalino. « *Il Pioniere dell'Unità* » è vostro, perciò spetta anche a voi collaborare a renderlo più bello ed attraente con le vostre proposte. Non solo vi risponderò io, ma farò presenti tutti i vostri pareri ai redattori del giornalino che, vi assicuro, vi tengono in grande considerazione e si faranno in quattro per accontentarvi.

Volete inoltre entrare in corrispondenza con ragazzi e bambine di altri paesi, magari per scambiare francobolli o cartoline postali? Benissimo: scrivetemi ed io provvederò subito ad aiutarvi.

In attesa delle vostre lettere, vi trasmetto il più caro saluto del « *Pioniere dell'Unità* » e vi ricordo che da oggi non avete solo tanti nuovi amici quanti sono i lettori del giornalino, ma anche un amico speciale, sempre a vostra disposizione: il vostro affezionatissimo

Amico del giovedì

Il Pioniere dell'Unità è vostro amico
Diventate amici del Pioniere dell'Unità

- Come si diventa amici del « Pioniere dell'Unità »?
- Come si diventa Staffetta del giornalino?
- Quali vantaggi si hanno ad abbonarsi all'Unità del giovedì?

Leggete attentamente la pagina 6 dell'UNITA'

Un dono ad ogni lettore
Decine e decine di premi straordinari

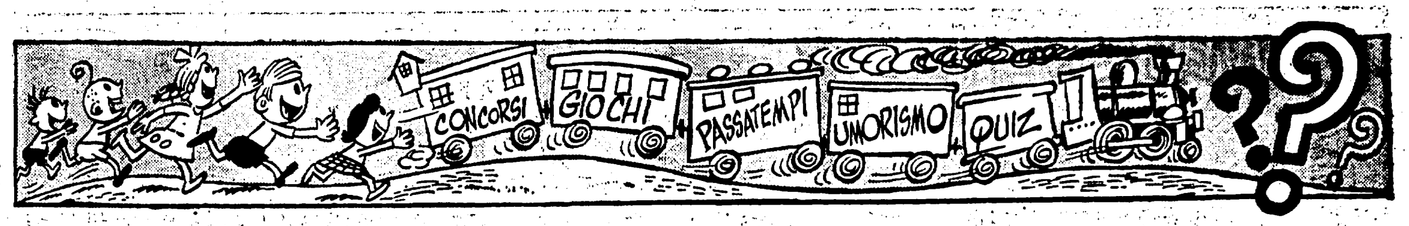

Risate

Esami

Il maestro interroga Pierino.

— Pierino, dimmi il principio di Archimede.

— Arch.

Autista ingenuo

— E' finita la benzina, non possiamo più andare avanti.

— Non fa niente, andremo a marcia indietro.

Differenze

— Che differenza passa tra un poeta e un oste?

— Il poeta fa versi divini; l'oste fa... vini diversi!

Indovinelli

Il babbo ne ha tre
e le tiene tutte per sè.

* * *

Tutta verde come fo-
[glia
canto al cielo se ne ho
[voglia,
ho le zampe per nuo-
[tare
e altresì per cammi-
[nare,
e si chiamano girini
da piccini i miei bambini.

Soluzioni

Il gioiello rubato

Il maggiordomo che l'autore del furto è stato rotto dall'esterno. Infatti, se il vetro della finestra fosse stato rotto dall'interno, i frammenti sarebbero dovuti cadere all'interno della stanza. Invece i frammenti si trovano nel giardino della villa, per cui l'ispettore ha dedotto che l'autore del furto è il maggiordomo.

Indovinelli

La lettera B: la rana.

Caccia all'errore

Il ladro è il maggiordomo. Infatti, se il vetro della finestra fosse stato rotto dall'esterno, i frammenti sarebbero dovuti cadere all'interno della stanza.

Rebus

La lampadina è accesa e c'è il sole: il bambino al primo banco ha le scarpe diverse e tiene la penna capovolta; la pianina non può dare banane: una somiglia a un orologio con tre bagaglie; il maestro ha solo tre gambe; sul lancetto la sua sedia la cattina geografica italia è disegnata al rovescio.

Rebus

8 asi N olle Fi onde
(Sasi nelle fonda).

Cruciverba

ORIZZONTALI: 1) orlorlorlnoc; 9) mtr; 12) idonoc; 13) Sirai; 15) contratto; 16) pilon; 17) alea; 18) geranio; 19) plan; 21) tirreno; 23) ma; 24) cesato; 26) uscì; 28) On; 29) stanche; 32) ii; 33) oleato.
VERTICALI: 1) ci; 2) nonni; 3) Trana; 4) dalmiche; 5) rosa; 6) intatto; 7) noc; 8) CO; 9) Milano; 10) rrono; 11) Mil; 13) ater; 14) solei; 16) pa-ra; 18) g i; 19) pasti; 20) acino; 22) lonio; 23) muli; 27) CA; 30) ol; 31) ea.

Squadra magica

1) Pomidori; 2) Orologio; 3) Motori; 4) Ionia; 5) Dora; 6) Oge; 7) Ri; 8) I.

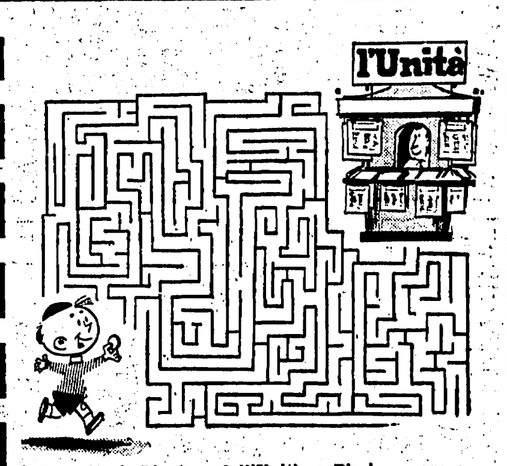

E' uscito il Pioniere dell'Unità, e Pierino corre a comprarlo. Come farà a raggiungere l'edicola?

Rebus

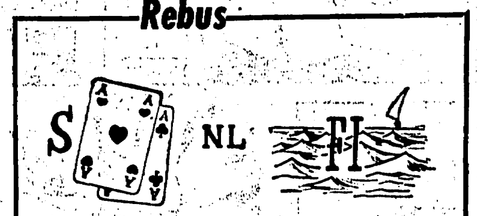

(Frase 5, 5, 7)

Quiz poliziesco

Il gioiello rubato

In una villa viene rubato di notte un diamante di grande valore. L'ispettore Pincus, subito accorso sul luogo, interroga le tre persone presenti nella villa. Il proprietario del diamante è molto calmo perchè il gioiello era assicurato per una forte somma. Dice di essersi accorto del furto solo quando è stato svegliato e avvertito dal maggiordomo. La cameriera dichiara di non aver udito nulla, perchè al momento del furto dormiva nella sua camera. Il maggiordomo, infine, dichiara d'essere stato svegliato dal rumore di un vetro in frantumi. Corso nella stanza di dove era venuto il rumore, l'ha trovata vuota. Ha scorto però nel giardino una figura che correva verso l'uscita. Secondo il maggiordomo, il ladro, rotto un vetro della finestra dall'esterno e girata la maniglia aveva avuto il tempo di penetrare nella stanza e fuggire con il diamante. L'ispettore, ascoltate le dichiarazioni dei presenti, getta un'occhiata in giro e dice: — Ho scoperto chi è il ladro!

Chi è il ladro e in base a quale elemento è stato scoperto?

Squadra magica

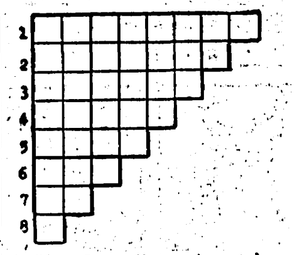

Incasellate orizzontalmente le sette parole delle quali diamo le definizioni. Se saranno giuste, si leggeranno anche verticalmente.

1) Son buoni verdi e rossi; 2) Misuratori del tempo; 3) Elettrici, a scoppio e a vapore; 4) Lo schiavo spartano; 5) C'è la Baltea e la Riparla; 6) Dogi senza testa; 7) Sigla di Rieti; 8) Un romano.

Caccia all'errore

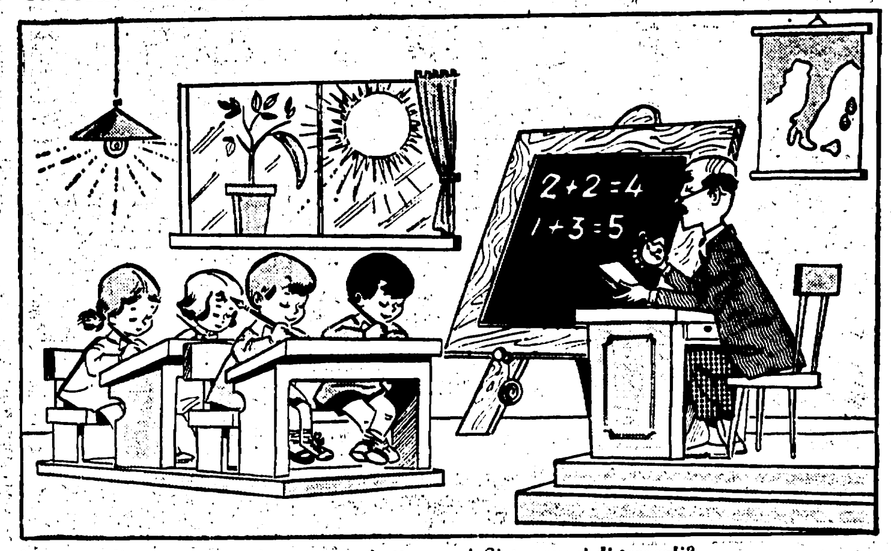

In questo disegno sono stati commessi i otto errori. Siete capaci di trovarli?

Cruciverba

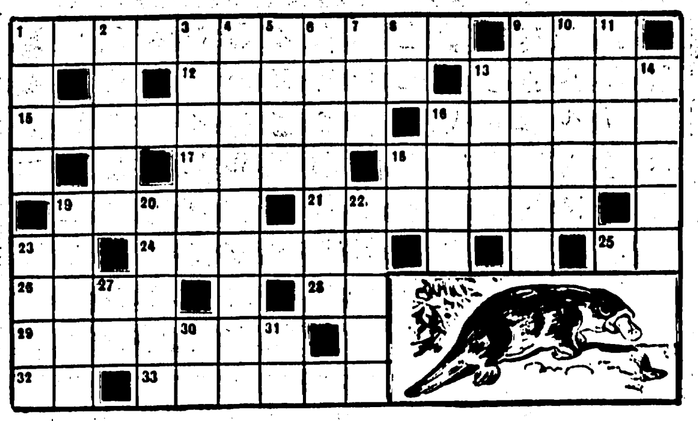

Orizzontali

1) L'animale raffigurato nella vignetta; 9) Consonanti di metro; 12) Ha le qualità necessarie per assolvere un incarico; 13) Nazione asiatica, bagnata dal Mediterraneo; 15) Alterco, lite e talvolta combattimento; 16) Guidatori di auto e aeroplani; 17) Rischio o evento; 18) Il fiore più comune sui balconi; 19) Nei palazzi sono uno sopra l'altro; 21) Il mare occidentale d'Italia; 23) Avversativo, 24) Cognome; 26) Porte; 28) Precede il nome dei Deputati; 29) Affaticate; 32) Due... romani; 33) Lubrificato con olio.

Verticali

1) Vecchio personaggio di favole; 2) I genitori dei genitori; 3) Capitale dell'Albania; 4) Danzatrici orientali; 5) Le reginette del giardino; 6) Integro, non toccato; 7) Vezzo che talvolta deturpa il viso; 8) Sigla di Como; 9) La città del panettone; 10) Poltrone per sovrano; 11) Cerimonie solenni; 13) Titolo per sovrani; 14) Sta nel giardino; 16) Frutto succoso; 18) Consonanti in gara; 19) Chi ne fa molti, chi ne fa due, chi uno e chi li salta; 20) Un chicco d'uva; 22) Il mare meridionale d'Italia; 23) Volti di animali; 27) Cagliari in targa; 30) Consonanti in cielo; 31) Vocali di sera.