

Il dott. Kildare di Ken Bald

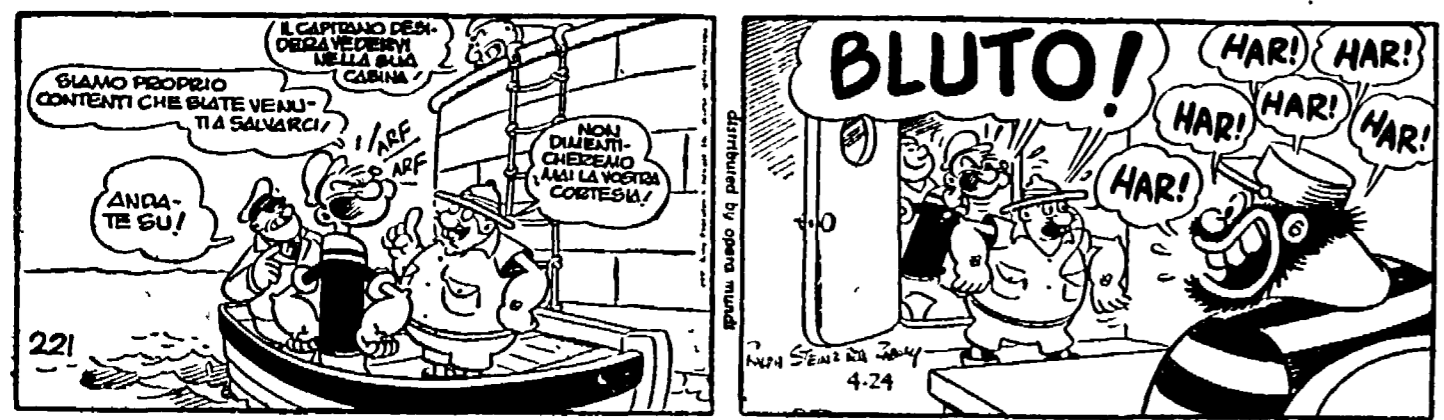

Braccio di ferro di Ralph Stein e Bill Zabow



Topolino di Walt Disney



Oscar di Jean Leo

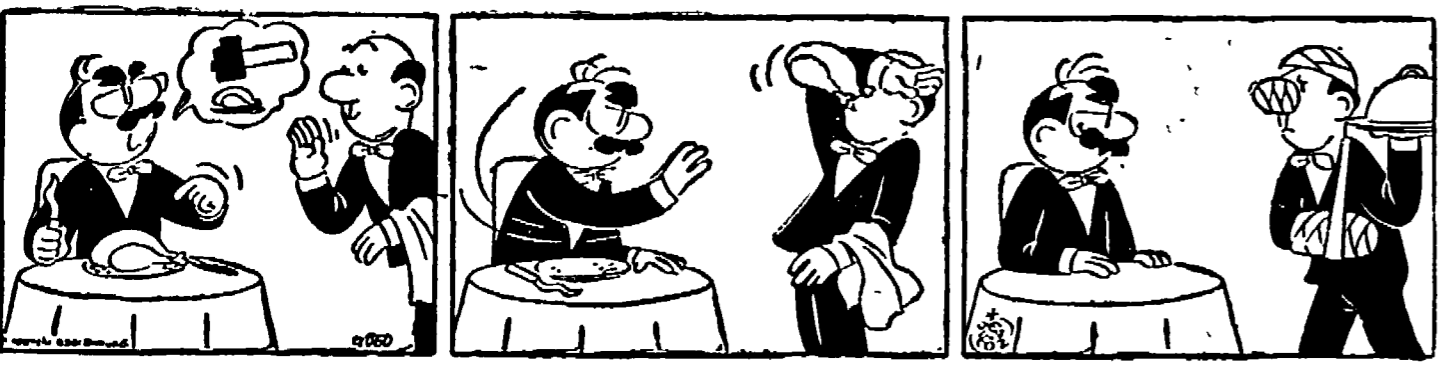

A Caracalla replica della "Forza del destino"

Oggi riposa. Domani alle ore 21, replica della Forza del destino di G. Verdi...

John Barbirolli alla Basilica di Massenzio

Venerdì 5 luglio, alle 21.30 alla Basilica di Massenzio il concerto estivo dell'Accademia di Santa Cecilia...

TEATRI

ARTI Alle 21.15: la Cia del Teatro Italiano, dir. A. Fersen in "E parlar d'amore"...

ARRIVATA! RITA PAVONE al FORO ITALICO OGGI ore 21.30

Con TEDDY BENO SERGIO ENDRICO JACK HAMER Presenta CORRADO Biglietti - Biglietteria Centra...

CINEMA Prime visioni

ADRIANO (Tel. 352.153) Pistolero AMERICA (Tel. 586.168) La febbre...

Teatro Carlo Melisso

Alle 21. Concerto da camera: alle 21. "prima" di "Just with about Harry"...

STADIO DI DOMIZIANO AL PALATINO

Alle 21.30: "Don gli dalle caize verdi" di Tiziana Molteni...

TEATRO PANTHEON (via B. Passerella)

Alle 21.30: "L'OPERA di Roma presenta: Giochi per Claudio"...

VALLE

VILLA ALDOBRANDI (Viale Nazionale) Sabato, alle 21.15: "IX Estate Romana"...

MUSEO DELLE CERE

Emulo di Madame Tussaud di Enrico Grandi...

VARIETÀ

ALHAMBRA (Tel. 783.792) Lo spione, con J. P. Belmonte...

PRIME visioni

ADRIANO (Tel. 352.153) Pistolero AMERICA (Tel. 586.168) La febbre...

ARLECCHINO (Tel. 358.654)

Che fine ha fatto Baby Jane? con E. Davis...

AVENUTO (Tel. 572.137)

Una ragazza chiamata Tamiko, con P. Nuyten...

EUROPA (Tel. 885.738)

Omicidio al Green Hotel, con P. Nuyten...

GARDEN (Tel. 582.948)

Orizzonti di gloria, con K. Douglas...

METROPOLITAN (889.400)

La nave matta di Mister Roberts, con H. Fonda...

PARIS (Tel. 754.368)

Valanga dei tank L'ultimo spettacolo...

PLAZA

L'ultimo spettacolo in capo al mondo, con R. Podestà...

ARENA ESDRA

Una ragazza chiamata Tamiko, con P. Nuyten...

BRANCACCIO (Tel. 255.255)

Orizzonti di gloria, con Douglas...

EMPIRE (Viale Regina Margherita)

Chiusura estiva Chiusura estiva...

EUROPA (Tel. 885.738)

Omicidio al Green Hotel, con P. Nuyten...

MAJESTIC (Tel. 674.908)

Orizzonti di gloria, con K. Douglas...

MIGNON (Tel. 849.930)

L'ultima cavalcata (alle 16.30, 20.30, 22.50)...

MODERNISSIMO (Galleria S. Marcelllo)

Sala A. Gli esclusi, con B. Lancaster...

REALE (Tel. 580.234)

Una serca missione morte (ap. 16, 19, 21, 22.50)...

COLA DI RIENZO (350.584)

Una ragazza chiamata Tamiko, con P. Nuyten...

EMPIRE (Viale Regina Margherita)

Chiusura estiva Chiusura estiva...

EUROPA (Tel. 885.738)

Omicidio al Green Hotel, con P. Nuyten...

MAJESTIC (Tel. 674.908)

Orizzonti di gloria, con K. Douglas...

MIGNON (Tel. 849.930)

L'ultima cavalcata (alle 16.30, 20.30, 22.50)...

MODERNISSIMO (Galleria S. Marcelllo)

Sala A. Gli esclusi, con B. Lancaster...

AFRICA (Tel. 810.817)

Cine d'arte a 5 alle 7, con C. Marchand...

ALASKA

Gli avventurieri della metropoli, con J. Danet...

ALICE (Tel. 632.648)

La notte dell'innominato, con D. Harrison...

ALCYONE (Tel. 810.930)

Il pozzo e il pendolo, con V. Price...

ALFIERI (Tel. 290.251)

Sexy follie (VM 18) DO Ambasciatore (Tel. 481.570)...

ARALDO (Tel. 250.156)

La leggenda di fra Diavolo, con T. Russell...

ARIEL (Tel. 530.521)

Sandiera di combattimento, con S. Hayden...

AVANZA (Tel. 515.597)

Canzoni a tempo di twist, con M. Milva...

ASTORIA (Tel. 870.245)

Fiume rosso, con M. Clift...

AVENUTO (Tel. 572.137)

Una ragazza chiamata Tamiko, con P. Nuyten...

AVANA (Tel. 515.597)

Canzoni a tempo di twist, con M. Milva...

AVANTI (Tel. 426.334)

Violenza segreta, con G. Albrizzi...

AVANTI (Tel. 426.334)

Violenza segreta, con G. Albrizzi...

AVANTI (Tel. 426.334)

Violenza segreta, con G. Albrizzi...

AVANTI (Tel. 426.334)

Violenza segreta, con G. Albrizzi...

AVANTI (Tel. 426.334)

Violenza segreta, con G. Albrizzi...

AVANTI (Tel. 426.334)

Violenza segreta, con G. Albrizzi...

AVANTI (Tel. 426.334)

Violenza segreta, con G. Albrizzi...

AVANTI (Tel. 426.334)

Violenza segreta, con G. Albrizzi...

AVANTI (Tel. 426.334)

Violenza segreta, con G. Albrizzi...

AVANTI (Tel. 426.334)

Violenza segreta, con G. Albrizzi...

AVANTI (Tel. 426.334)

Violenza segreta, con G. Albrizzi...

AVANTI (Tel. 426.334)

Violenza segreta, con G. Albrizzi...

AVANTI (Tel. 426.334)

Violenza segreta, con G. Albrizzi...

AVANTI (Tel. 426.334)

Violenza segreta, con G. Albrizzi...

AVANTI (Tel. 426.334)

Violenza segreta, con G. Albrizzi...

AVANTI (Tel. 426.334)

Violenza segreta, con G. Albrizzi...

AVANTI (Tel. 426.334)

Violenza segreta, con G. Albrizzi...

Lettere all'Unità

Le leggi scelbiane battute a Tavarnuzze da tutti i lavoratori: fra poco s'inaugura la Casa del Popolo

Cara Unità, in una di queste domeniche di luglio qui a Tavarnuzze inaugureremo la Casa del Popolo. Il significato di questa inaugurazione...

Nel 1910 a Tavarnuzze fu costruita, dai lavoratori di questo paese, una sede ricreativa e culturale di Mutuo Soccorso che, durante il periodo fascista, fu strappata con la violenza ai legittimi proprietari...

Si pose, ai comunisti di Tavarnuzze, l'arduo compito di dare, ai lavoratori, una nuova sede. Il Primo Maggio del 1960 iniziarono i lavori con il contributo e lo stanico di 25-30 lavoratori che, ogni sera, dalle 21 alle 24 (per due anni e mezzo) con circa 50.000 lire...

Tavarnuzze è un paese tradizionalmente comunista; si contano infatti 550 iscritti al Partito ed esiste una forte FGCI. Il risultato delle elezioni politiche del 28 aprile è stato il seguente: su 3329 votanti la DC ha ottenuto 2062 voti (60 per cento), mentre la DC ha perduto 93 voti.

cento di compagni, compreso il presidente che ha diretto e realizzato con serietà, intelligenza e sacrificio, i lavori che ci rendono orgogliosi di questa nuova sede. Questa realizzazione, infine, dimostra che, ove si raggiunge l'unità di tutti i lavoratori, si possono ottenere grandi successi.

Il segretario della Sezione «V. e A. Rocchi» ORLANDO ERMINEI Tavarnuzze (Firenze)

Chiedono la collaborazione dei lettori sull'intolleranza

Cara Unità, l'intolleranza è stata sempre uno dei problemi più scottanti dell'umanità, uno dei mali peggiori. Essa si manifestò soprattutto nel periodo medievale (ma non soltanto in esso) con una particolare acutezza, raggiungendo il fanatismo e causando delitti particolarmente efferati.

A nostro parere questo problema non è stato ancora superato dalla società contemporanea, malgrado una indiscutibile evoluzione realizzata nel corso dei secoli nel mondo civile, ma anzi in molti paesi essa presenta, ancor oggi, il suo truce volto nelle forme della discriminazione pregiudiziale nei confronti di un movimento politico, religioso ecc.

Noi siamo due giovani della FGCI di Palermo (un operaio e un universitario) e ci proponiamo di occuparci del problema dell'intolleranza nel nostro Paese, nel periodo recente della nostra storia (dal 1946 ad oggi).

durre una lotta contro questo riprovevole fenomeno, se si vuole che la nostra società progredisca realmente sulla via della civiltà e della libertà. Vi preghiamo pertanto, cara Unità, di pubblicare questa nostra lettera, nella speranza che molti lettori vogliano contribuire all'elaborazione di questa opera, fornendoci, se possibile, del materiale che comprenda casi ed esperienze riguardanti il tema dell'intolleranza e che siano stati vissuti da qualcuno dei nostri compagni, o che si abbiano assistito. Possono inviare il materiale a Franco Vitale, via Flavio Gioia, 32, Palermo.

FRANCO VITALE (operaio) ALDO CALCIDESE (universitario) (Palermo)

Un muratore costretto a pagare due volte le spese di giustizia per un vaglia «scomparso»

Cara Unità, voglio farvi conoscere che cosa mi è capitato, cioè come un onesto lavoratore si veda togliere 20.000 lire di tasca senza poter opporre le sue buone ragioni e ottenere un atto di giustizia.

In data 14-8-54 mi fu notificato, dalla Cancelleria della Pretura di Biccari (Foggia), un atto di precepto per la somma di L. 20.012, per spese di giustizia conseguenti ad un procedimento penale da me subito (art. 19093 - Camp. Penale). In data 11-9-54, a mezzo di vaglia postale n. 1 (di cui conservo la ricevuta), versai all'Ufficio del Registro di Lucera la suddetta somma. Pensavo in tal modo, di essere ormai a posto. Non è stato così: infatti, in data 12-4-63, mi sono visto di nuovo notificare, dalla Cancelleria della Pretura di Biccari, un identico atto di precepto, per lo stesso articolo e campione penale, per la somma di L. 21.152.

A nulla valse le mie rimostranze e proteste, sia presso l'Ufficio postale di Roseto. Nessuna traccia del ver-

samento da me effettuato nel 1954!

Cosicché, in data 27 giugno, per evitare gli atti esecutivi già avanzati contro di me, sono stato costretto a versare la somma di L. 21.428, dovuta per spese di giustizia all'Ufficio del Registro di Lucera. Come fare per recuperare il versamento da me fatto nel 1954? Dove è andato a finire il mio vaglia? Chi ha riscosso la somma da me versata? Perché la Cancelleria di Biccari si è mossa di nuovo, dopo ben 8 anni, con atti esecutivi contro di me? E' un mistero a io non ho certo i mezzi per spalarlo. Recentemente il Ministero delle Poste e Telecomunicazioni ha risposto ad un mio ricorso, per la ricerca del versamento di C.C. da me effettuato, che le matrici del vaglia sono state poste al macero e distrutte.

E' lecito chiedersi se il Comune di Lucera pretenda - da un considerevole numero di cittadini - il pagamento di una cospicua tassa per poter usufruire di passi carrabili per l'accesso ad officine, autorimesse ecc., senza però dare una certa garanzia che consenta l'uso dei medesimi, quando si rende necessario come dovrebbe logicamente avvenire, per un diritto acquisto.

MARINO NICOLA Roseto Valfortore (Foggia)

«Nuova Resistenza» di Ragusa ringrazia gli amici

Cara Unità, scrivo per ringraziare, a nome dei soci della Sezione ragusana di Nuova Resistenza e mio personale, per l'invio del giornale in abbonamento e del bel libro, e anche per la pubblicazione della lettera, che ci ha permesso di entrare in contatto con diverse persone e di ricevere materiale. Il nostro grazie va anche a coloro che ci hanno scritto esprimendo la loro solidarietà ed invitandoci a pagare alte tasse senza poter usufruire dei diritti che esse ci danno.

fichi, alla signora De Bernardi, all'on. Gorreri, agli amici di Milano.

Per il Direttivo GIOVANNI SPAMPINATO (Ragusa)

Pagano forti tasse ma i passi carrabili di Roma sono sempre ostruiti

Signor direttore, lo scrivo a nome mio e di molti altri cittadini che si trovano nelle mie medesime condizioni e che non sanno come risolvere un amaro problema che tende, però, sempre di più a peggiorare con il tempo. Il Comune di Roma pretende - da un considerevole numero di cittadini - il pagamento di una cospicua tassa per poter usufruire di passi carrabili per l'accesso ad officine, autorimesse ecc., senza però dare una certa garanzia che consenta l'uso dei medesimi, quando si rende necessario come dovrebbe logicamente avvenire, per un diritto acquisto.

Sta di fatto che, la maggior parte delle volte, detti passi carrabili risultano ostruiti da autovehicle in sosta, regolarmente chiuse e in parcheggio anche per lunghissimo tempo, nonostante il preciso divieto del regolamento stradale. Lamentevole e ricorrendo finora avanzate alle varie autorità sono rimaste lettera morta, né lo sporadico modulo di contravvenzione, lasciato sul parabrezza da qualche vigile di passaggio, può ritenersi il toccasana.

Non esiste forse un articolo del Codice della strada che prevede l'intervento dell'autorità per rimuovere le autovehicle in sosta nelle zone di divieto e quando la sosta rechi intralcio al traffico? Perché dunque non si attua questo articolo? Nel protestare verso il Comune per questa mancanza di tutela dei diritti dei cittadini, chiediamo se il giusta che si continua a pagare alte tasse senza poter usufruire dei diritti che esse ci danno.

ERNESTO NOTIARIO (Roma)

schermi e ribalte

Le sigle che appaiono accanto ai titoli dei film corrispondono alle seguenti classificazioni per generi: A = Avventuroso, C = Comico, DA = Documentario, DR = Drammatico, G = Giallo, M = Musicale, SA = Sentimentale, SA = Satirico, SM = Storico-mitologico, ecc.

Secondo visioni

AFRICA (Tel. 810.817) Cine d'arte a 5 alle 7, con C. Marchand... AIRONE (Tel. 727.193) Gli avventurieri della metropoli, con J. Danet...

Terze visioni

ADRIACINE (Tel. 330.212) Una storia di guerra, con A. Ghimen... ALIEN (Tel. 330.212) Le tentazioni del signor Smith...

F.B.I. divisione criminale, con G... AURORA (Tel. 393.069) Minorenni proibite (VM 16) G... AVORIO (Tel. 755.418) I moschettieri del mare, con A. Biondi...

Avvisi Economici

4) AUTO-MOTO-CICLI L. 50 Autoleggi Riviera - Roma Prezzi giornalieri fermati: In taxi 50 Km. L. 1.200 BIANCHINA 4 posti - 1.400...

Avvisi Sanitari

ALESSANDRINO Riposo AVILA Riposo COLIMBUS I tre sceriffi CRISOGONO Assalto alla terra, con J. White...



Advertisement for 'Zega' and 'ROMAGNA UNICA SEDE' featuring a large number '4696' and text about car services.