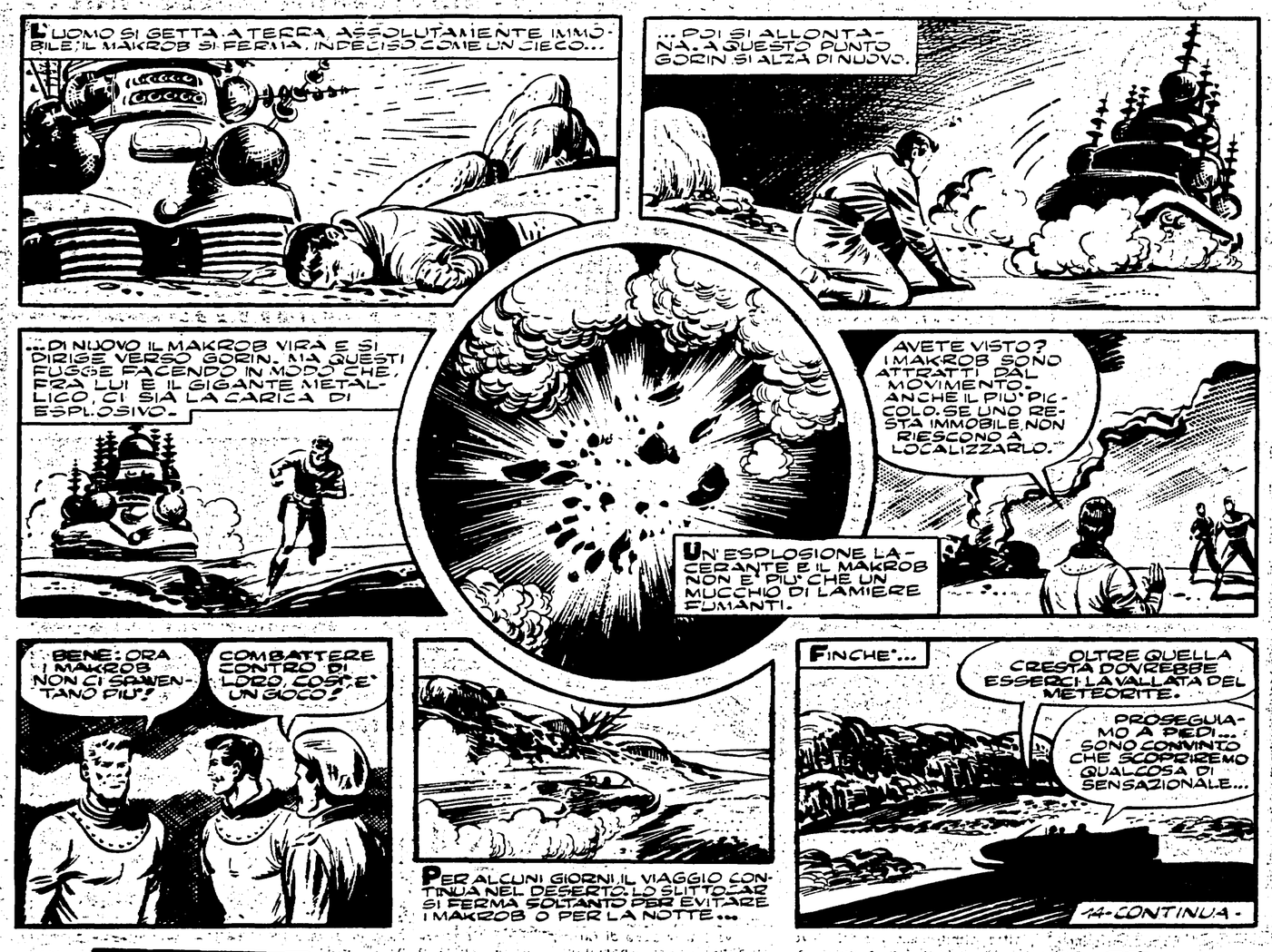

IL JUKE BOX

di Gianni Rodari

LADRO DI « ERRE »

C'è, c'è chi dà la colpa
alle piene di primavera,
al peso di un grassone
che viaggiava in autocorriera:

io non mi meraviglio
che il ponte sia crollato,
perchè l'avevano fatto
di cemento « amato ».

Invece doveva essere
« armato », s'intende,
ma la erre c'è sempre
qualcuno che se la prende.

Il cemento senza erre
(oppure con l'erre moscia)
fa il pilone debolucciо
e l'arcata troppo floscia.

In conclusione, il ponte
è colato a picco,
e il ladro di « erre »
è diventato ricco:

passeggia per la città,
va al mare d'estate,
e in tasca gli tintinnano
le « erre » rubate.

Indirizzate le lettere a: « L'AMICO DEL GIOVEDI' » Pioniere dell'Unità - Via dei Taurini 19, Roma

IL PIONIERE DELL'UNITÀ — POSTA

I FRATELLINI CERVI DI ZURIGO

Siamo due fratellini: il papà ci ha battezzato con i nomi dei fratelli Cervi. Papà legge l'*Unità* tutti i giorni e noi ogni giovedì con gioia leggiamo il *Pioniere* che ci aiuta molto nello studio. Giorni fa un fatto ci ha colpito al cuore: la lettera pubblicata sull'*Unità*, del compagno Franco Pece che è stato schiaffeggiato e preso a pugni dalla polizia svizzera. Papà ci ha detto anche che l'onorevole Giuseppe Pellegrino è stato espulso dalla Svizzera perchè era comunista e ci ha fatto tanto dispiacere perchè lo volevamo vedere in quanto lo conoscevamo da quando veniva a fare i comizi al nostro Paese in Sicilia. Questo ci ha fatto ricordare quando anche noi fummo espulsi dal la Svizzera perchè papà aveva protestato, perchè a noi venivano rivolte parole ingiuriose da parte di ragazzi svizzeri che ci chiamavano « zingari ».

Il *Pioniere* è un ottimo giornale che noi seguiamo attentamente e con passione e che ci aiuta anche nei nostri studi: perciò vi inviamo venti franchi (abbiamo rinunciato ad alcuni giocattoli) affinchè il *Pioniere* sia rafforzato. Non appena verremo in Italia faremo l'abbonamento e faremo abbonare anche altri ragazzi perchè, come dice papà, l'avvenire è del socialismo e noi quando saremo grandi diventeremo dei costruttori. Vogliamo essere i successori dei fratelli Cervi i quali immolarono da eroi la loro vita per difendere gli oppressi dagli oppressori. Saluti fraterni. (Fratelli Cervi, Zurigo).

Grazie, cari ragazzi, per le belle parole e per la vostra generosa offerta.

ORGOGLIOSA DEI GENITORI

Ho ricevuto la tessera con la quale entro a far parte della grande famiglia del *Pioniere*. Io già leggevo il vecchio *Pioniere* e ti assicuro che quando ho visto sull'*Unità* la notizia bellissima che diceva che noi ragazzi avremmo avuto un giornalino tutto per noi, ho fatto un salto di gioia. Anche i miei genitori sono contenti del nuovo *Pioniere* che, sebbene ridotto a 8 pagine, è molto bello ed istruttivo. I miei genitori, al mattino prima di andare a lavorare, diffondono per tutta la nostra cittadina l'*Unità* che io definisco il giornale della pace. Quando vedo arrivare a casa verso le sette e mezzo i miei genitori, anche se fa freddo, nevica o piove, vedo nel loro volto la soddisfazione di aver compiuto un dovere e ne sono orgogliosi. Non ho forse ragione di esserlo? Tanti baci e abbracci a tutti i ragazzi italiani che, come me, vogliono bene al *Pioniere*. (Anna Coppa, Trino Vercellese).

Hai perfettamente ragione. Un caro saluto a te e ai tuoi genitori.

AMICI DI SAN GIOVANNI A TEDUCCIO

Maria Antonucci mi chiede se a San Giovanni a Teduccio c'è un circolo di Pionieri dell'Unità.

Non ho ricevuto alcuna comunicazione da parte degli Amici di San Giovanni sulla formazione di un Circolo. Se un circolo già esiste, vorrei pregare i suoi soci di informare Maria che abita in Via Tracia n. 114. Se non c'è ancora, questa è una buona occasione per fondarlo: basterà che gli Amici prendano contatto con la nostra Amica e stabiliscano con lei gli accordi necessari.

QUANTI SONO GLI AMICI SARDI?

Vorrei sapere se sono molti i ragazzi sardi che si interessano di questo giornalino. (Ruggero Ruggeri, Guspini, Cagliari).

A occhio direi che la Sardegna è una delle Regioni in cui i nostri lettori sono più numerosi, almeno a giudicare da quelli che mi scrivono. Gli Amici del Pioniere dell'Unità sono tanti (e continuano a crescere ogni giorno!) che non mi è stato ancora possibile fare una statistica.

SEI RAGAZZI IN GAMBA

Corrado Alessandroni, Sergio Carlucci, Roberto Scarrone, Rolando Fabrini, Emilio Canale, Danilo Luccoli, abitanti a Genova, Corso Perrone (Quattro Palazzi) sono sei attivissime Staffette. Mi pregano di inviare il loro affettuoso saluto a tutti i piccoli Amici che diffondono il *Pioniere dell'Unità* e un saluto particolare agli Amici di Bari.

Li contesto volentieri e li ringrazio per il loro attaccamento al giornalino.

IL PIONIERE NELLE PUGLIE

Il *Pioniere* lo vendono nelle Puglie? (Matteo Brucoli, Bolzaneto, Genova).

E perchè non dovrebbero venderlo? Il Pioniere, inserito nell'Unità, raggiunge ogni giovedì tutte le edicole d'Italia. Il tagliando me lo devi mandare a fine anno, quando l'avrai completato con i 28 bollini, mettendolo in una busta naturalmente affrancata.

DISTANZA TERRA-LUNA

Quanto è distante la Luna dalla Terra? (Alberto Roncone, Palermo).

La distanza media Terra-Luna è di 384.365 Km.

l'amico del giovedì

RISATE

Le due barzellette che seguono sono state inviate da Amedeo De Sylva, un nostro amico di Napoli, che vivamente ringraziamo per la sua collaborazione.

In trattoria

— Cameriere! Da quanto tempo il vostro padrone ha comprato questi gamberi?

— Non saprei. Lavoro qui da soli 20 giorni.

Ricorsi storici

Lo studente Cesare guardando la propria pagella:

— Anche tu, brutto foglio mio...

* * *

Il bravo scolaro

— Mamma, oggi sono stato il solo a saper rispondere a una domanda del maestro!

— Bravo! E qual era la domanda?

— Chi ha messo questa spilla sulla mia sedia?

La scuola degli asini

Ciascun giocatore, a turno, assume il ruolo di « maestro », mentre gli altri, che faranno da « asini », si porranno avanti a lui. Il maestro impartirà degli ordini e gli altri eseguiranno esattamente il contrario. Se, per esempio, il maestro dirà di fare un passo avanti, faranno un passo indietro; se dirà di alzare la mano sinistra, alzeranno la destra, ecc.

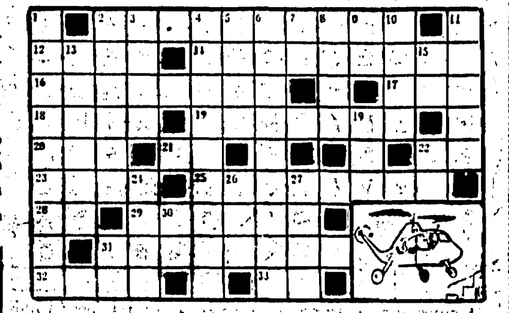

ORIZZONTALI

2) La macchina aerea qui disegnata; 12) Un forellino della pelle; 14) Prepotente e presuntuoso; 16) Ben attaccati; 17) Il nome del signor Del Tali; 18) Solenne cerimonia; 19) Il giuoco del lotto familiare; 20) Unità di misura elettrica (W = V); 21) Nota musicale; 22) Avverbio di luogo articolo e nota musicale; 23) Fiore e titolo di un'opera lirica di Mascagni; 25) Abbandonare; 26) Targa provvisoria per auto di stranieri; 29) Dispensati o esonerati; 31) Trattenersi, arrestarsi bruscamente; 32) Il nome di due costellazioni; 33) Sì in tedesco.

VERTICALI

1) Falce dalle gambe lunghe usato anticamente per la caccia; 2) Riti in piedi; 3) Pronome maschile plurale; 4) Canto melodioso e monotono; 5) Il terreno su cui si coltivano insalate e pomodori; 6) Durano sempre tre mesi; 7) Capoluogo del Piemonte in sigla; 8) Il mare della Grecia; 9) Inizio di rapidità; 10) Vergogna; 11) Scherzo, burla; 13) Nutrire sentimenti di forte avversione per qualcuno; 15) Sigla di Taranto; 19 La figlia di Labano che andò sposa a Giacobbe; 22) Articolo femminile plurale; 24) Incominciano dopo il tramonto; 28) Parola usata dai farmacisti; 27) Nome del passo dell'Appennino percorso dalla strada che va da Parma a La Spezia; 30) Condizionale; 31) Consonanti in fase.

Affrettatevi ad inviarci un disegno per partecipare al concorso a premi

IL MIO PAESE

Sono in palio 4 orologi Poljot, placcati d'oro, resistenti all'acqua e agli urti, quattro volumi di fiabe di Andersen, 20 bambolette russe formate di tre elementi ciascuna, 20 penne biro con la scritta « Il Pioniere dell'Unità »; 20 modellini degli sputnik, 16 scatole di acquarelli.

Un grande concorso di disegno è stato lanciato sul N. 13 del *Pioniere dell'Unità*. Tutti i ragazzi e tutte le bambine possono parteciparvi con un disegno sul tema IL MIO PAESE. Il disegno potrà rappresentare il panorama della vostra città o del vostro paese o illustrarne soltanto un aspetto che vi ha maggiormente colpito o che più vi piace: una strada, una casa, un monumento, una fontana, un giardino, la vostra casa, gli abitanti, il traffico, un negozio, ecc.

I disegni possono essere in bianco e nero o a colori (a matita, a penna, a pastelli a olio, ad acquarelli) e dovranno portare sul retro il nome, cognome, indirizzo ed età dell'autore.

Fra tutti i disegni che giungeranno in redazione entro il 20 settembre, ne verranno scelti e premiati 84. Nella scelta delle opere si terrà naturalmente conto dell'età del concorrente e oltre che dell'esecuzione tecnica, anche dell'idea e dell'interpretazione del tema.

I disegni vanno inviati a CONCORSO IL MIO PAESE — *Pioniere dell'Unità* — Via dei Taurini, 19 — Roma.

I nomi dei vincitori del concorso verranno pubblicati sul N. 16 del « Pioniere dell'Unità » che esce in data 28 settembre.

IL LABIRINTO

Volete aiutare questa bambina a raggiungere la farfalla?

COLPO D'OCCHIO

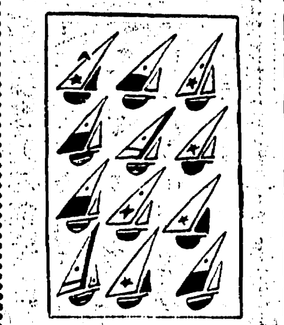

In questo disegno ci sono soltanto due barchette perfettamente uguali. Quali?

DOV'E' IL PESCATORE?

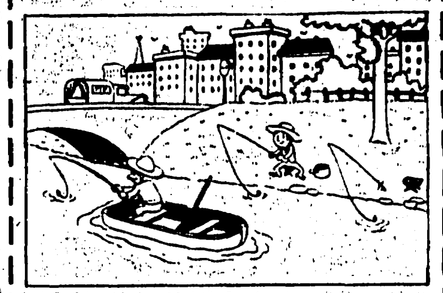

Tre pescatori sono andati insieme a pescare. Ma uno di loro, per fare uno scherzo ai due amici, si è nascosto. Provate a rintracciarlo.

ATTACCO E DIFESA

Attaccata una campanella ad un ramo, i giocatori si dividono in due squadre: una dovrà cercare di colpire la campanella con un piccola palla, l'altra dovrà cercare di impedirlo intercettando la palla con le mani. Ogni squillo di campanella segnerà un punto per la squadra attaccante.

Soluzioni

Cruciverba

ORIZZONTALI: 2) Elicottero; 12) Poro; 14) Arrogante; 16) Ben; 17) Tal; 18) Rito; 19) Tombolo; 20) V A I (WATT); 21) Si; 22) La; 23) Tosca; 25) Abbandonare; 26) Dogana; 29) Esenti; 31) Frenarsi; 32) Cane; 33) Sì.

VERTICALI: 1) Falce; 2) Riti; 3) Essi; 4) Monotono; 5) Orto; 6) Giugno; 7) Cuneo; 8) Egeo; 9) Fretta; 10) Onta; 11) Celia; 13) Nutrire; 15) Taranto; 19) Lia; 22) Le; 24) Sera; 28) Dosaf; 30) Sia; 31) Fa.

Colpo d'occhio

La seconda e l'ultima.

Dov'è il pescatore?

Il terzo a destra, coperto.

Quadrato magico

1) Ramo; 2) Amo; 3) Malo; 4) Elsa.

Rebus

P tre 87 ovile = Pretesto Vile.

Come faranno?

Aggiungono una vacca alla 17: delle 18, il primo ne prende la metà, ossia 9; il secondo 6 (il terzo ne nona parte, ossia 2, (9+6+2=17); la vacca aggiunta va dunque restituita.

QUADRATO MAGICO

Incastellate nel quadrato, in senso orizzontale, le quattro parole di cui diamo le definizioni. Se saranno esatte si dovranno leggere anche verticalmente: 1) Il metallo di colore rossastro che in lega con lo zinco ci dà l'ottone e con il piombo il bronzo. 2) Dopo il Caspio è il più grande lago salato dell'URSS; 3) E' cosmica e vescute chiamato grano-turco; 4) Cirano di Bergerac aveva sempre in mano quella della sua spada.

REBUS (FRASE 8 - 4)

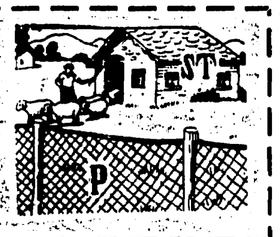

DAMA FANTASIA

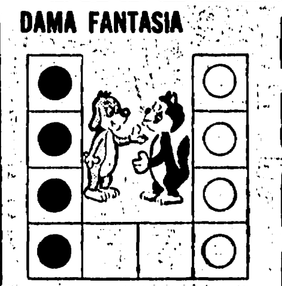

La dama è rappresentata da 10 caselle disposte a « U ». Si pongono da un lato quattro gettoni bianchi e dall'altro quattro gettoni neri. Si tratta di far passare i gettoni bianchi al posto dei neri e viceversa. Ogni gettone può passare nella casella vicina se questa è libera, o saltare un gettone contrario, se è libera la casella successiva. Non è ammesso più di un salto alla volta, nè « mangiare » i gettoni contrari, nè tornare indietro. E' un gioco che si può fare da soli o con un compagno. Se si è in due, vince chi per primo piazza tutti i suoi gettoni nelle caselle dell'avversario.

COME FARANNO?

Un tale propone ai suoi tre amici: « Ho 17 vacche e sono pronto a regalarvele a patto che, senza ucciderle, il primo di voi ne prenda la metà, il secondo una terza parte e il terzo una nona parte ». I tre amici sono molto imbarazzati perchè non sanno proprio come fare la divisione. Voi sapete aiutarli?

Senza parole