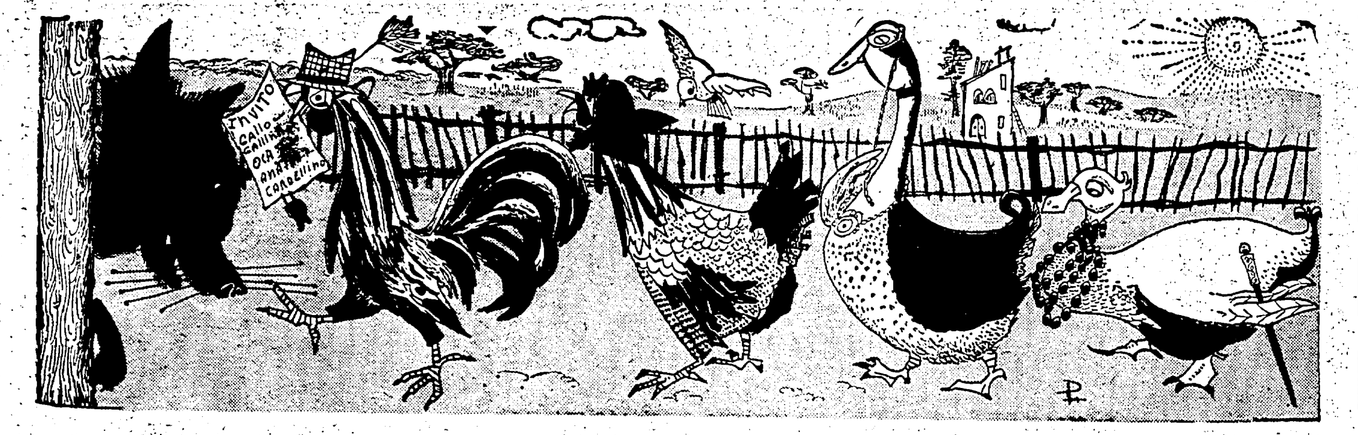

# Il gallo cristallo

**Fiaba marchigiana**

C'ERA UNA VOLTA un gallo che andava girando per il mondo. Trovò una lettera per strada, la raccolse col becco, la lesse. Diceva: « Gallo cristallo, gallina cristallina, oca contessa, anatra badessa, uccellino cardellino, andiamo alle nozze di Pollicino ». Il gallo si mette in cammino per andarci, e dopo pochi passi incontra la gallina:

— Dove vai compare gallo?

— Vado alle nozze di Pollicino.

— Ci vengo anch'io?

— Se ci sei nella lettera —. E ci guarda; legge: — Gallo cristallo, gallina cristallina... Ci sei: allora, andiamo.

E si mettono in viaggio tutti e due. Dopo un altro po' incontrano l'oca.

— Oh, comare gallina e compare gallo, dove andate?

— Andiamo alle nozze di Pollicino.

— Ci vengo anch'io?

— Se ci sei nella lettera, — e il gallo riapre la lettera e legge: — Gallo cristallo, gallina cristallina, oca contessa... Ci sei; andiamo!

Cammina cammina tutti e tre, ed incontrano l'anatra.

— Dove andate, comare oca, comare gallina e compare gallo?

— Andiamo alle nozze di Pollicino.

— Ci vengo anch'io?

— E sì, se ci sei —. Legge: — Gallo cristallo, gallina cristallina, oca contessa, anatra badessa... — Ci sei: e bè, vieni anche tu!

Dopo un altro po' incontrano l'uccellino cardellino.

— Dove andate, comare anatra, comare oca, comare gallina e compare gallo?

— Andiamo alle nozze di Pollicino.

— Ci vengo anch'io?

— E sì, se ci sei! — Riapre la lettera: — Gallo cristallo, gallina cristallina, oca contessa, anatra badessa, uccellino cardellino... — ci sei anche tu —. E si misero in cammino tutti e cinque.

★ ★

Ecco che incontrarono il lupo, e anche il lupo chiese dove andavano.

— Andiamo alle nozze di Pollicino, — rispose il gallo.

— Ci vengo, anch'io?

— Sì, se ci sei; — e il gallo rilesse la lettera, ma il lupo non c'era.

— Ma io ci voglio venire! — disse il lupo.

E quelli, per paura, risposero:

— ... E andiamo.

Fatti un altro po' di passi, il lupo disse tutt'a un tratto:

— Ho fame.

Il gallo gli rispose:

— Io da darti non ho niente...

— Allora mi mangio te! — e il lupo spalancò la bocca e se lo inghiottì sano sano.

Dopo un altro po' di strada, ripetè: — Ho fame —. La gallina gli rispose come aveva risposto il gallo, e il lupo s'ingollò anche lei.

E così fece con l'oca e così con l'anatra.

★ ★

Rimasero soli il lupo e l'uccellino. Il lupo disse:

— Uccellino, ho fame!

— E che vuoi che io ti dia?

— Allora mi mangio te! — Spalancò la bocca... e l'uccellino gli si posò sulla testa. Il lupo si sforzava d'acchiapparlo, ma l'uccellino svolazzava di qua, svolazzava di là, saltava su una frasca, su un ramo, poi tornava sulla testa del lupo, sulla coda, e lo faceva ammattire. Quando il lupo si fu stancato per bene, vide lontano venirsene una donna con una canestra sulla testa, che portava da mangiare ai mietitori. L'uccellino chiamò il lupo: — Se mi salvi la vita, io ti faccio fare una mangiata di tagliolini e carne, che quella donna porta ai mietitori. Perchè lei, quando mi vedrà, mi vorrà acchiappare, io volerò via e salterò da una frasca all'altra. Lei poserà la canestra per terra, e tu potrai mangiarti tutto.

Difatti, venne la donna, vide l'uccellino così bello, e subito stese la mano per pigliarlo, ma quello s'alzò un tantino. La donna posò la canestra e gli corse dietro. Allora il lupo andò alla canestra e mangiò.

— Aiuto! Aiuto — grida la donna. Arrivano tutti i mietitori, chi con la falce, chi col bastone, saltano sul lupo e lo ammazzano.

Dalla pancia saltano fuori sani e salvi il gallo cristallo, la gallina cristallina, l'oca contessa, l'anatra badessa, e insieme all'uccellino cardellino, vanno alle nozze di Pollicino.

concorso

## Chi è l'autore

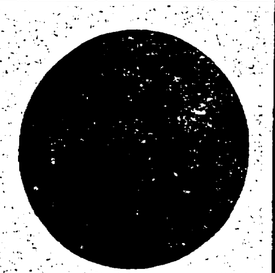

*Il Pioniere dell'Unità lancia un nuovo, grande concorso a premi, al quale possono partecipare tutti i lettori. Per concorrere alla estrazione dei bellissimi premi in palio, basta indovinare il cognome d'un famoso scrittore italiano, nato a Milano nel 1785. Questo scrittore, che fu anche poeta e drammaturgo, è famoso soprattutto per un romanzo che ha per protagonisti due giovani fidanzati, che solo dopo molte peripezie possono unirsi in matrimonio.*

*Riempite lo schema scrivendovi in senso orizzontale le sette parole che troverete in base alle definizioni. Le iniziali delle sette parole, lette dall'alto in basso nella prima colonnina a bordi ingrossati vi darà il nome di questo famoso scrittore.*

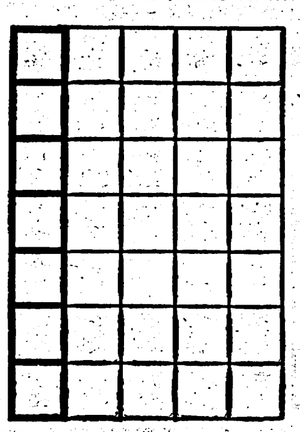


**DEFINIZIONI** — 1) Una squadra di calcio milanese; 2) Particella infinitesimale della materia; 3) Segue al giorno; 4) I denti dell'elefante; 5) L'albero della pace; 6) Niente; 7) L'altra squadra di calcio milanese.

### I PREMI

Fra tutti coloro che invieranno l'esatta risposta verranno sorteggiati

Una fonovaligia Lesa, modello 260

Cinque orologi Poljot da polso, placcati oro

Venti cofanetti contenenti ciascuno cinque volumi di storia: « L'Italia dal Risorgimento alla Resistenza ».

Trenta Matrioske, le originali bambolette in tre pezzi.

Quaranta modellini Sputnik.

Scrivete il nome dell'autore su una cartolina postale, aggiungete in chiara calligrafia il vostro nome, cognome, indirizzo, età e spedite la cartolina entro il 16 novembre, a CONCORSO PIONIERE DELL'UNITA', via dei Taurini 19, Roma



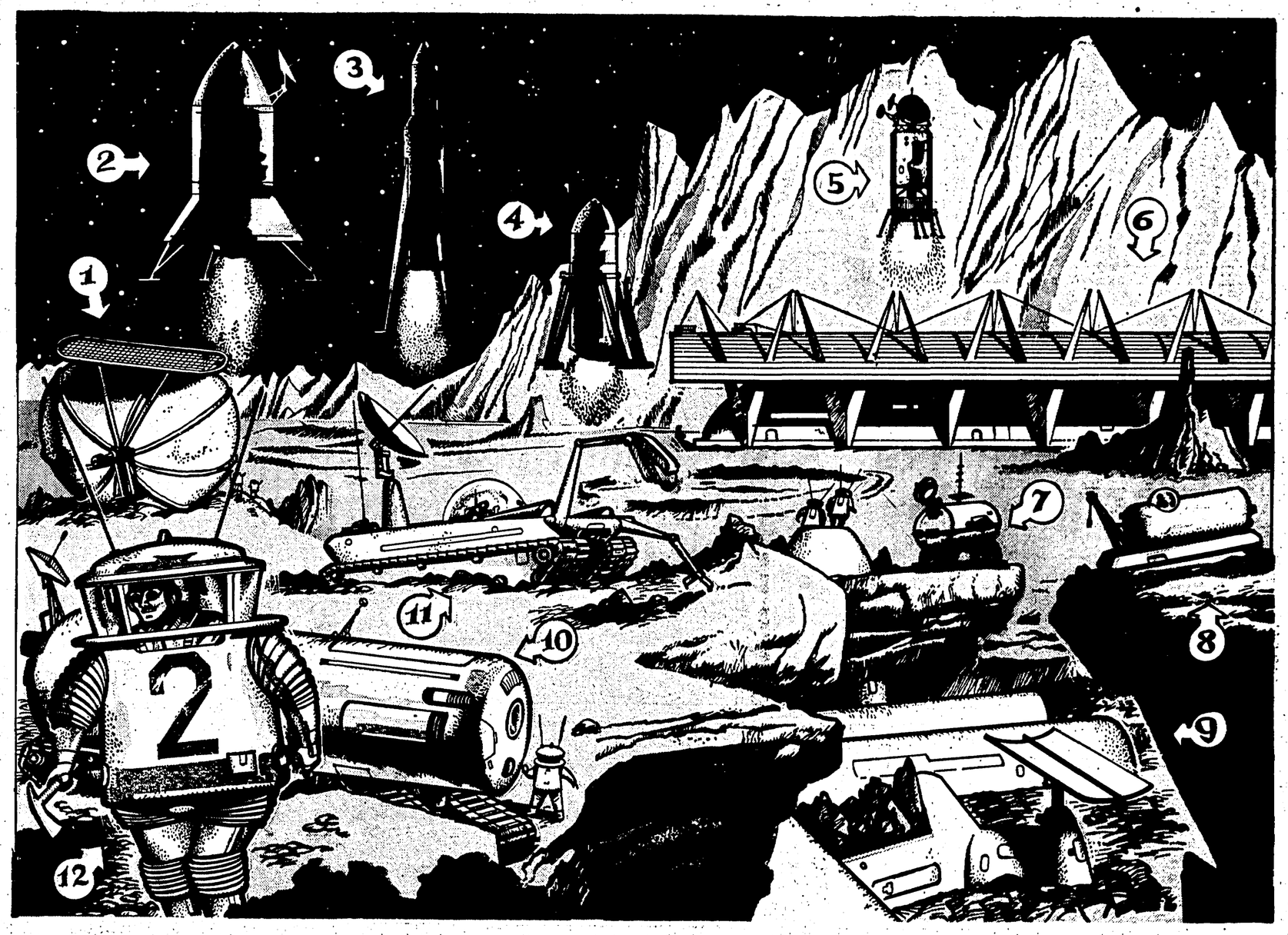


# OPERAZIONE LUNA

**E' molto probabile che la prima tappa spaziale dell'uomo sia il corpo celeste più vicino alla Terra, cioè la Luna. L'operazione Luna comporta due fasi: primo, l'osservazione e lo studio diretto del nostro satellite (lancio di strumenti in orbita intorno alla Luna e di stazioni automatiche teleguidate che alluneranno per trasmettere dati sulla natura del satellite), e poi il lancio di piccole astronavi con equipaggio ridottissimo che prima roteeranno attorno alla Luna e poi scenderanno sulla superficie per brevi permanenze. Solo allora saranno possibili vere e proprie spedizioni lunari con molti uomini e materiale sufficiente per impiantare basi per lunghi soggiorni.**

**Scienziati di ogni paese, e in particolare sovietici e statunitensi, si dedicano da anni allo studio dei vari problemi connessi alla conoscenza e alla conquista della Luna. Il disegno presenta una serie di progetti di stazioni, astronavi e basi lunari. Si tratta di progetti molto approssimativi, alcuni al limite fra la scienza e la fantascienza, in quanto ancora non si è potuto neppure accertare con sicurezza la natura della superficie lunare. Ma può darsi che proprio uno di questi modelli, in un domani, non molto remoto, sia realizzato. Fino ad oggi le imprese lunari realizzate sono state due: quelle dei satelliti sovietici Lunik II e Orbitinik.**

OGGI

## *Saranno questi i mezzi con i quali esploreremo il nostro satellite?*

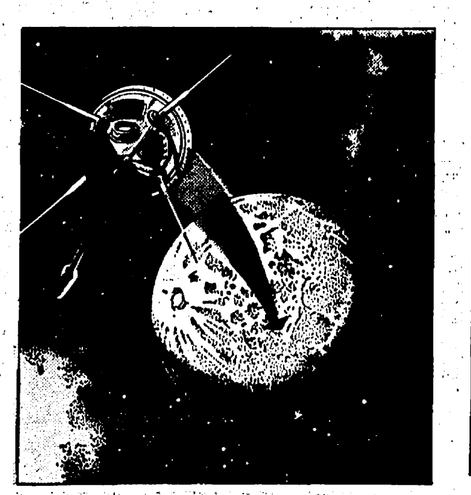

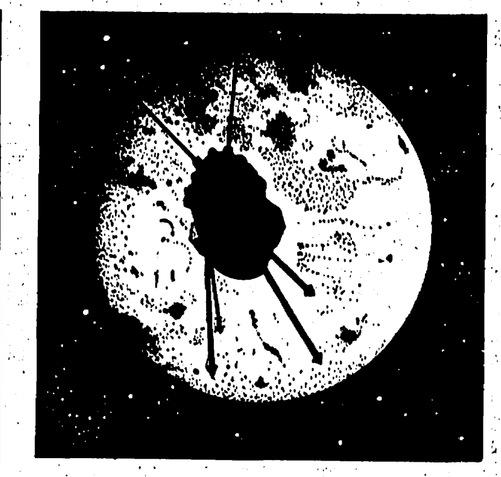

**I SATELLITI SOVIETICI** Il primo passo per la conquista della Luna è stato realizzato, fino ad ora, dalla scienza sovietica. Il 12 settembre 1959 il Lunik II raggiungeva il suolo lunare. Per la prima volta nella storia dell'umanità una macchina terrestre raggiungeva così un altro corpo celeste. Il 4 ottobre, un altro satellite sovietico, l'Orbitinik, fotografava la faccia della Luna a noi invisibile, fornendo dati di importanza fondamentale per la conoscenza del nostro satellite.

## DOMANI?

Progetti per l'esplorazione e la conquista della Luna:

1) Pallone statunitense di plastica, del diametro di circa 30 metri. Radiocomandato da Terra, dovrebbe muoversi con motori azionati da batterie solari

2) Progetto americano della casa Martin: piccola astronave, equipaggiata con pochi uomini, per l'esplorazione lunare.

3) Progetto americano Apollo: piccola astronave con tre uomini di equipaggio. Dopo alcuni lanci orbitali attorno alla Luna (previsti nel 1965-66), dovrebbe posarsi sulla Luna per circa 70 ore nel 1968.

4) Astronave sovietica per il trasporto sulla Luna di strumenti radiocomandati (vedi n. 11).

5) Progetto americano di un'astronave per il trasporto di molti uomini e materiale (progetto Von Braun).

6) Progetto americano d'una base permanente sulla Luna con tettoia di protezione contro i meteoriti.

7-8) Stazioni americane, radiocomandate da Terra, per la raccolta e la trasmissione di dati. Una si muove su zampe di gomma articolate, l'altra su cingoli.

9) Stazione permanente sovietica, posta tra le rocce, al riparo dalle meteore. Vi si accede per boccaporti come quello visibile in alto a sinistra.

10) Progetto sovietico di stazione cingolata. Dispone di un laboratorio per l'immediato esame dei campioni prelevati sulla Luna dagli astronauti.

11) Stazione sovietica, radiocomandata da Terra. Preleva campioni dal suolo, fa fotografie e trasmette i dati alla Terra.

12) Progetto americano di scafandro per l'esplorazione lunare. Nell'interno sono collocate riserve di cibo, ossigeno, bevande, radio e sistema di riscaldamento. Sulla Terra pesa circa 90 chili, ma sulla Luna, data la minore forza di gravità, pesa solo 15 kg.