

Comune: «no» all'inchiesta

Natale ci regala solo più traffico

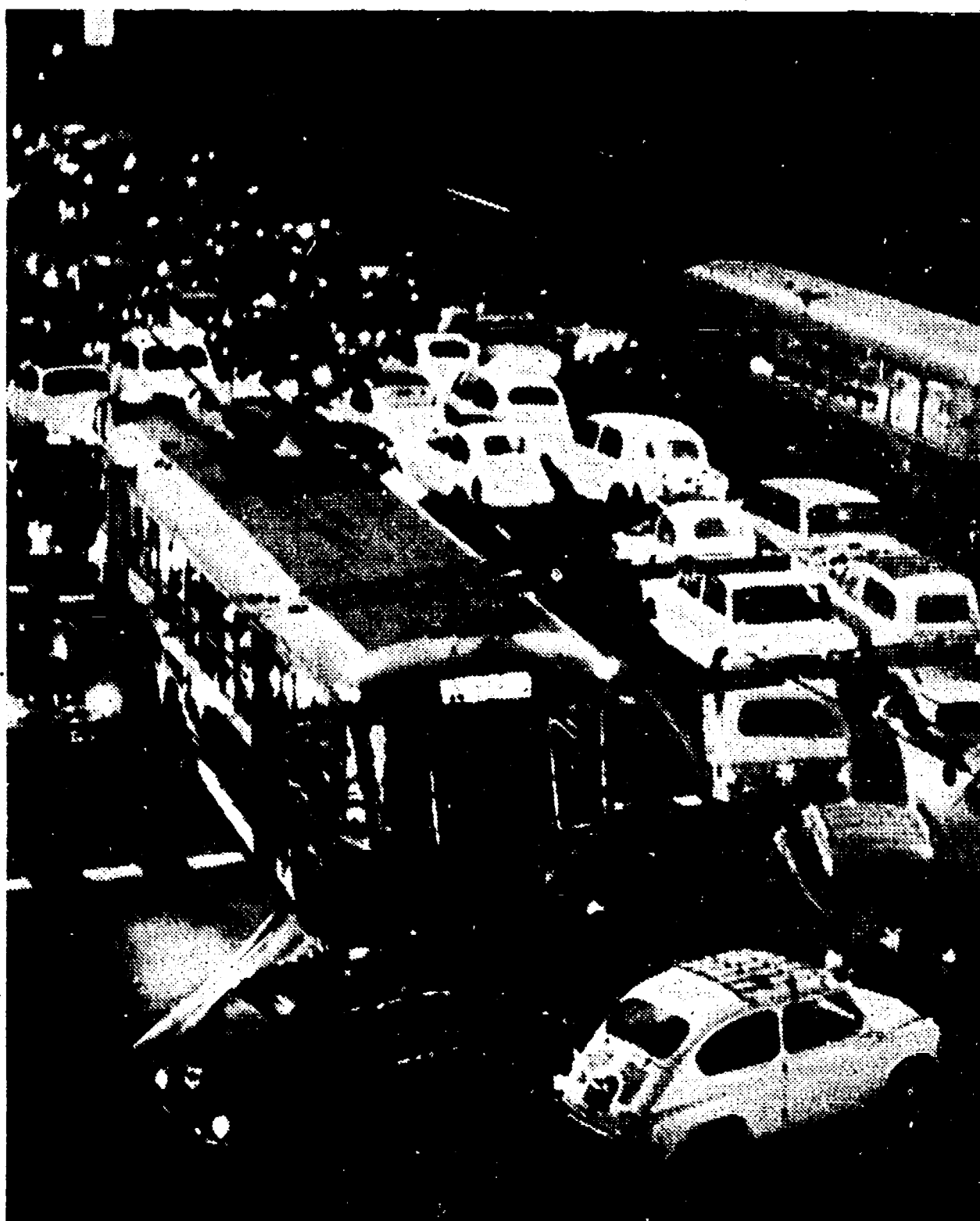

Taxi-bus unica strenna a 200 lire ogni corsa

Da oggi in funzione in tutto il centro — Per salire bisogna essere in tre — Anche ieri la circolazione è rimasta paralizzata

L'aumentato caos nel traffico cittadino, sembra sia la caratteristica principale di questi giorni di vigilia natalizia. Per il resto (sarà la pioggia continua, sarà che la tanto attesa e tridicesima ritirata o ancora da ritirare, di fatto già non c'è più...) l'atmosfera pre-natalizia 1963, almeno per ora, appare piuttosto folla; decisamente diversa da quella degli ultimi anni. La dimostrazione più eloquente la offrono i negozi: c'è minore folla. Nelle strade, invece, un via vai di auto, da impazzire. Anche ieri, nel centro come nelle strade periferiche, paurosi ingorghi hanno rallentato e bloccato la circolazione. Nelle ore di punta il centro è apparso come un grande ammasso di auto. Come andrà a finire, continuando di questo passo. Provvedimenti urgenti e radicali. *Babbo Natale* nel suo sacco certamente non ne porterà. A meno che non ci si voglia accontentare dei taxi-bus, o taxi a percorso fisso, come li hanno soprannominati. E' la strenna, simpatica se si vuole, dell'assessore al Traffico, una iniziativa però che

Natale senza pane?

Lo sciopero dei panettieri per il 24 e il 25 è stato confermato ieri dopo che l'Associazione padronale aveva respinto in blocco le cinque richieste dei lavoratori. Avremo dunque un Natale senza pane, o almeno, no senza pane fresco? La intransigenza dei panificatori non lascia molte speranze per una composizione della vertenza, ma non è ancora detta l'ultima parola: è possibile che le autorità, dal prefetto all'ufficio del lavoro, operino nei prossimi giorni un estremo intervento per ottenere un ripensamento da parte dell'Associazione padronale e una ripresa delle trattative. I panettieri sono in agitazione ormai da molto tempo per ottenere migliori condizioni economiche e di lavoro. In particolare chiedono un orario meno massacrante e il completo rispetto delle norme sulla igiene del lavoro. Autolinee: nel settore delle autolinee rimane grave. Aspre agitazioni sono in corso alla Zepieri, Ciasa e Marzano; altri scontri potranno verificarsi nei prossimi giorni. Questo almeno fa pensare un articolo apparso ieri sul giornale romano della Confindustria teso a dimostrare che sui concessionari di autolinee gravano oneri ormai insopportabili e che quindi non è più possibile migliorare il trattamento dei lavoratori.

finirà per lasciare il tempo, o meglio il caos, che trova. A oggi la prova generale. Sono 240 le autotaxi impiegate in questo servizio natalizio. Entrano in funzione oggi sino alla vigilia di Natale, poi il 30 e il 31 dicembre e il 4 e 5 gennaio. L'orario, 7.30-22. La tariffa è stata fissata in 200 lire a persona, ma per salire sarà necessario essere almeno in tre. Quattro saranno i percorsi delle autotaxi natalizie. Itinerario numero uno: piazzale del Circo Massimo, via dell'Ara Massima di Ercole, via della Greca, via Bocca della Verità, via del Teatro di Marcello, via del Corso, via del Tritone, via Due Macelli, piazza Mignanelli. Ritorno: piazza Mignanelli, via della Croce, via del Corso, piazza Venezia, via dei Fori Imperiali, via della Consolazione, via di S. Teodoro, piazzale del Circo Massimo. Itinerario numero due: Stadio Flaminio, via Flaminia, piazza del Popolo, via del Corso, piazza Colonna, via del Tritone, via Due Macelli, piazza Mignanelli. Ritorno: piazza Mignanelli, via della Croce, via del Corso, via Babuino, piazza del Popolo, via Flaminia, Stadio Flaminio. Itinerario numero tre: Terme di Caracalla, via Druso, via Amba Aradum, via Merulana, via S. Maria Maggiore, via Gioberti, Stazione Termini, via Cavour, piazza Esquilino, via Merulana, piazza S. Giovanni in Laterano, via Amba Aradum, Terme di Caracalla. Itinerario numero quattro: piazza Sempione, piazza della Croce Rossa (Ministero dei trasporti) e viceversa. Per l'occasione saranno istituiti dei parcheggi custoditi gratuitamente dall'Automobil Club in un settore del Circo Massimo (all'altezza di via dell'Ara Massima di Ercole), nel piazzale annesso alle Terme di Caracalla, nelle adiacenze dello stadio Flaminio e in piazza e corso Sempione. Gli automobilisti potranno lasciare le loro auto e, per recarsi in centro, servirsi dei taxi-bus. L'assessore al traffico ha annunciato l'iniziativa come un contributo per consigliare gli automobilisti a raccogliere l'appello del comitato consultivo del traffico affinché evitino, in questi giorni, per quanto è possibile, l'attraversamento del centro.

Il giorno
Oggi, sabato 21 dicembre (233-10). Onomastico: Tommaso. Il sole sorge alle 8.2 e tramonta alle 16.1. Luna, 1° quarto il 23.

Cifre della città

Ieri, sono nati 39 maschi e 44 femmine. Sono morti 2 maschi e 31 femmine, dei quali 2 minori di 7 anni. Sono stati celebrati 20 matrimoni. Temperature: minima 8, massima 15. Per ogni 1000 abitanti prevedono un lieve aumento della temperatura.

Assemblea di studenti

Si svolgerà questa sera alle 17.30, in via Guatani 9 (presso viale XXI aprile), un'assemblea indetta dal Comitato promotore degli studenti tecnici e tecnici diplomati. Il Comitato, recante nella necessità di una presa di coscienza del problema della qualificazione professionale e dello stretto collegamento che esso stabilisce tra le esigenze degli studenti e quelle dei tecnici già diplomati, invita tutti gli studenti tecnici e i diplomati di Roma e provincia a partecipare all'assemblea.

Cronisti

Questa sera alle 21, nel salone dei Cavalieri dell'albergo Hilton, in occasione del XVIII anniversario della fondazione del Sindacato Cronisti Romani, si svolgerà il tradizionale incontro fra giornalisti e personalità cittadine e di governo.

Croce Rossa

Da oggi al 6 gennaio, si effettua la distribuzione di circa 130 mila pacchi donati dalla Croce Rossa italiana. I pacchi saranno donati ai bambini segnalati dal Comune e dal Provveditorato agli studi.

San Silvestro

Il «San Silvestro» della stampa romana «che avrà luogo al palazzo dei ricevimenti, alla EUR, è ormai quasi completamente organizzato. E' assicurata la partecipazione, tra gli altri, di Walter Chiari. Per partecipare al veglione rivolgersi all'Associazione della stampa romana (palazzo Marignoli, via del Corso 184).

Terminillo

L'ENAL organizza gli esami per il Terminillo. Rivolgarsi in via Nizza 152.

piccola cronaca partito

Manifestazioni

Oggi, si svolgeranno i seguenti dibattiti pubblici sulla attuale situazione politica: CASTELMADAMA, ore 20, con Edgardo D'Onofrio; ARSOLI, ore 19.30, con Claudio Martelli; GERANO, ore 19, con Mario Mammucari; VICOVARO, ore 18.30, con Massimo Prisco; FORMELLO, ore 18.30, con Nando Agostinelli.

Convocazioni

COLLEFERRO, ore 17, Comitato di quartiere; CASTELMADAMA, ore 17, Comitato politico ATAC (Preddazio); FORMELLO, ore 17.30, dibattito sulla scuola (Livio Raparelli).

FGC

MAZZINI, ore 18.30, assemblea su «Problemi del movimento operaio internazionale» (Grieco); CELIO, ore 20 (Camandrelli); DOMANI, ore 2.30, MAZZINI, assemblea su «Problemi del movimento operaio internazionale» (De' Clementi); ore 10, MONTESACRO (La Salvia), Lunedì, alle ore 18.30, FEDERAZIONE, Comitato direttivo.

Dirigenti sindacali comunisti

Oggi alle ore 17, in Federazione, continuerà la discussione iniziata lunedì scorso, sul tema: «La nuova formazione governativa e i suoi riflessi sulla situazione economica di Roma e provincia». Sono invitati i compagni comunisti dei direttivi della C.d.L. e dei sindacati di categoria.

La maggioranza ha respinto ieri sera la proposta comunista per una commissione consiliare d'inchiesta. La verità sugli abusi edilizi e sulle licenze di costruzione più strane è emersa però con prepotenza dal dibattito, gettando nell'imbarazzo la Giunta e i partiti di centro-sinistra. Petrucci aveva detto: come facciamo a combattere la piaga dei palazzi e dei villaggi furilegge? La risposta comunista non si è fatta attendere...

L'assessore Petrucci, cominciando la sua replica, ha cercato di abbattere un'accusa — in verità abbastanza confusa — di speculazione politica all'opposizione di sinistra, giurando quindi solennemente sul pieno rispetto del piano regolatore da parte dell'Amministrazione da un anno a questa parte. Sulla piaga dell'abusivismo edilizio egli ha ripetuto, sia pure in forma più prudente, l'argomento già noto della impotenza dell'Amministrazione di fronteggiare il dilagare delle case e dei villaggi fuorilegge. Quando si viene a conoscenza delle lottizzazioni illegali, l'assessore Petrucci ha detto che la denuncia al piano regolatore è stata concessa «col visto del ministero dei lavori pubblici».

Ha dimenticato di sottolineare che la proposta partiva proprio dall'Ente EUR e dal Comune; sulla vicenda del villaggio di viale dell'Appia Antica e la via Ardentina ha protestato che la questione è risolta e che non occorre tirarla più in ballo (non è vero, sono stati indicati proprio per intervento del gruppo comunista). La replica ha sorvolato rapidamente sugli altri casi: centro FIAT sulla Flaminia, centro della «Romana» ecc.

Dopo un generico appello alla collaborazione rivolto a tutti i gruppi, Petrucci infine ha invitato il gruppo comunista a non tradire respingendo la proposta della commissione consiliare d'inchiesta (PCI), sia quella di un allargamento della commissione d'indagine creata dalla Giunta dopo la esplosione del caso delle licenze strappate con le «bustarelle» (PCI).

Ha risposto immediatamente Natoli. Noi — ha detto — abbiamo riportato in aula i fatti e, da essi, siamo risulati i problemi. Non sono i fatti a essere stati traditi, ma la proposta della commissione consiliare d'inchiesta (PCI), sia quella di un allargamento della commissione d'indagine creata dalla Giunta dopo la esplosione del caso delle licenze strappate con le «bustarelle» (PCI).

Ha risposto immediatamente Natoli. Noi — ha detto — abbiamo riportato in aula i fatti e, da essi, siamo risulati i problemi. Non sono i fatti a essere stati traditi, ma la proposta della commissione consiliare d'inchiesta (PCI), sia quella di un allargamento della commissione d'indagine creata dalla Giunta dopo la esplosione del caso delle licenze strappate con le «bustarelle» (PCI).

Ha risposto immediatamente Natoli. Noi — ha detto — abbiamo riportato in aula i fatti e, da essi, siamo risulati i problemi. Non sono i fatti a essere stati traditi, ma la proposta della commissione consiliare d'inchiesta (PCI), sia quella di un allargamento della commissione d'indagine creata dalla Giunta dopo la esplosione del caso delle licenze strappate con le «bustarelle» (PCI).

Ha risposto immediatamente Natoli. Noi — ha detto — abbiamo riportato in aula i fatti e, da essi, siamo risulati i problemi. Non sono i fatti a essere stati traditi, ma la proposta della commissione consiliare d'inchiesta (PCI), sia quella di un allargamento della commissione d'indagine creata dalla Giunta dopo la esplosione del caso delle licenze strappate con le «bustarelle» (PCI).

Ha risposto immediatamente Natoli. Noi — ha detto — abbiamo riportato in aula i fatti e, da essi, siamo risulati i problemi. Non sono i fatti a essere stati traditi, ma la proposta della commissione consiliare d'inchiesta (PCI), sia quella di un allargamento della commissione d'indagine creata dalla Giunta dopo la esplosione del caso delle licenze strappate con le «bustarelle» (PCI).

Ha risposto immediatamente Natoli. Noi — ha detto — abbiamo riportato in aula i fatti e, da essi, siamo risulati i problemi. Non sono i fatti a essere stati traditi, ma la proposta della commissione consiliare d'inchiesta (PCI), sia quella di un allargamento della commissione d'indagine creata dalla Giunta dopo la esplosione del caso delle licenze strappate con le «bustarelle» (PCI).

Ha risposto immediatamente Natoli. Noi — ha detto — abbiamo riportato in aula i fatti e, da essi, siamo risulati i problemi. Non sono i fatti a essere stati traditi, ma la proposta della commissione consiliare d'inchiesta (PCI), sia quella di un allargamento della commissione d'indagine creata dalla Giunta dopo la esplosione del caso delle licenze strappate con le «bustarelle» (PCI).

Ha risposto immediatamente Natoli. Noi — ha detto — abbiamo riportato in aula i fatti e, da essi, siamo risulati i problemi. Non sono i fatti a essere stati traditi, ma la proposta della commissione consiliare d'inchiesta (PCI), sia quella di un allargamento della commissione d'indagine creata dalla Giunta dopo la esplosione del caso delle licenze strappate con le «bustarelle» (PCI).

Ha risposto immediatamente Natoli. Noi — ha detto — abbiamo riportato in aula i fatti e, da essi, siamo risulati i problemi. Non sono i fatti a essere stati traditi, ma la proposta della commissione consiliare d'inchiesta (PCI), sia quella di un allargamento della commissione d'indagine creata dalla Giunta dopo la esplosione del caso delle licenze strappate con le «bustarelle» (PCI).

Ha risposto immediatamente Natoli. Noi — ha detto — abbiamo riportato in aula i fatti e, da essi, siamo risulati i problemi. Non sono i fatti a essere stati traditi, ma la proposta della commissione consiliare d'inchiesta (PCI), sia quella di un allargamento della commissione d'indagine creata dalla Giunta dopo la esplosione del caso delle licenze strappate con le «bustarelle» (PCI).

Ha risposto immediatamente Natoli. Noi — ha detto — abbiamo riportato in aula i fatti e, da essi, siamo risulati i problemi. Non sono i fatti a essere stati traditi, ma la proposta della commissione consiliare d'inchiesta (PCI), sia quella di un allargamento della commissione d'indagine creata dalla Giunta dopo la esplosione del caso delle licenze strappate con le «bustarelle» (PCI).

Ha risposto immediatamente Natoli. Noi — ha detto — abbiamo riportato in aula i fatti e, da essi, siamo risulati i problemi. Non sono i fatti a essere stati traditi, ma la proposta della commissione consiliare d'inchiesta (PCI), sia quella di un allargamento della commissione d'indagine creata dalla Giunta dopo la esplosione del caso delle licenze strappate con le «bustarelle» (PCI).

Ha risposto immediatamente Natoli. Noi — ha detto — abbiamo riportato in aula i fatti e, da essi, siamo risulati i problemi. Non sono i fatti a essere stati traditi, ma la proposta della commissione consiliare d'inchiesta (PCI), sia quella di un allargamento della commissione d'indagine creata dalla Giunta dopo la esplosione del caso delle licenze strappate con le «bustarelle» (PCI).

Ha risposto immediatamente Natoli. Noi — ha detto — abbiamo riportato in aula i fatti e, da essi, siamo risulati i problemi. Non sono i fatti a essere stati traditi, ma la proposta della commissione consiliare d'inchiesta (PCI), sia quella di un allargamento della commissione d'indagine creata dalla Giunta dopo la esplosione del caso delle licenze strappate con le «bustarelle» (PCI).

Ha risposto immediatamente Natoli. Noi — ha detto — abbiamo riportato in aula i fatti e, da essi, siamo risulati i problemi. Non sono i fatti a essere stati traditi, ma la proposta della commissione consiliare d'inchiesta (PCI), sia quella di un allargamento della commissione d'indagine creata dalla Giunta dopo la esplosione del caso delle licenze strappate con le «bustarelle» (PCI).

Ha risposto immediatamente Natoli. Noi — ha detto — abbiamo riportato in aula i fatti e, da essi, siamo risulati i problemi. Non sono i fatti a essere stati traditi, ma la proposta della commissione consiliare d'inchiesta (PCI), sia quella di un allargamento della commissione d'indagine creata dalla Giunta dopo la esplosione del caso delle licenze strappate con le «bustarelle» (PCI).

Ha risposto immediatamente Natoli. Noi — ha detto — abbiamo riportato in aula i fatti e, da essi, siamo risulati i problemi. Non sono i fatti a essere stati traditi, ma la proposta della commissione consiliare d'inchiesta (PCI), sia quella di un allargamento della commissione d'indagine creata dalla Giunta dopo la esplosione del caso delle licenze strappate con le «bustarelle» (PCI).

Ha risposto immediatamente Natoli. Noi — ha detto — abbiamo riportato in aula i fatti e, da essi, siamo risulati i problemi. Non sono i fatti a essere stati traditi, ma la proposta della commissione consiliare d'inchiesta (PCI), sia quella di un allargamento della commissione d'indagine creata dalla Giunta dopo la esplosione del caso delle licenze strappate con le «bustarelle» (PCI).

Ha risposto immediatamente Natoli. Noi — ha detto — abbiamo riportato in aula i fatti e, da essi, siamo risulati i problemi. Non sono i fatti a essere stati traditi, ma la proposta della commissione consiliare d'inchiesta (PCI), sia quella di un allargamento della commissione d'indagine creata dalla Giunta dopo la esplosione del caso delle licenze strappate con le «bustarelle» (PCI).

Ha risposto immediatamente Natoli. Noi — ha detto — abbiamo riportato in aula i fatti e, da essi, siamo risulati i problemi. Non sono i fatti a essere stati traditi, ma la proposta della commissione consiliare d'inchiesta (PCI), sia quella di un allargamento della commissione d'indagine creata dalla Giunta dopo la esplosione del caso delle licenze strappate con le «bustarelle» (PCI).

Ha risposto immediatamente Natoli. Noi — ha detto — abbiamo riportato in aula i fatti e, da essi, siamo risulati i problemi. Non sono i fatti a essere stati traditi, ma la proposta della commissione consiliare d'inchiesta (PCI), sia quella di un allargamento della commissione d'indagine creata dalla Giunta dopo la esplosione del caso delle licenze strappate con le «bustarelle» (PCI).

Ha risposto immediatamente Natoli. Noi — ha detto — abbiamo riportato in aula i fatti e, da essi, siamo risulati i problemi. Non sono i fatti a essere stati traditi, ma la proposta della commissione consiliare d'inchiesta (PCI), sia quella di un allargamento della commissione d'indagine creata dalla Giunta dopo la esplosione del caso delle licenze strappate con le «bustarelle» (PCI).

Ha risposto immediatamente Natoli. Noi — ha detto — abbiamo riportato in aula i fatti e, da essi, siamo risulati i problemi. Non sono i fatti a essere stati traditi, ma la proposta della commissione consiliare d'inchiesta (PCI), sia quella di un allargamento della commissione d'indagine creata dalla Giunta dopo la esplosione del caso delle licenze strappate con le «bustarelle» (PCI).

Ha risposto immediatamente Natoli. Noi — ha detto — abbiamo riportato in aula i fatti e, da essi, siamo risulati i problemi. Non sono i fatti a essere stati traditi, ma la proposta della commissione consiliare d'inchiesta (PCI), sia quella di un allargamento della commissione d'indagine creata dalla Giunta dopo la esplosione del caso delle licenze strappate con le «bustarelle» (PCI).

Ha risposto immediatamente Natoli. Noi — ha detto — abbiamo riportato in aula i fatti e, da essi, siamo risulati i problemi. Non sono i fatti a essere stati traditi, ma la proposta della commissione consiliare d'inchiesta (PCI), sia quella di un allargamento della commissione d'indagine creata dalla Giunta dopo la esplosione del caso delle licenze strappate con le «bustarelle» (PCI).

Ha risposto immediatamente Natoli. Noi — ha detto — abbiamo riportato in aula i fatti e, da essi, siamo risulati i problemi. Non sono i fatti a essere stati traditi, ma la proposta della commissione consiliare d'inchiesta (PCI), sia quella di un allargamento della commissione d'indagine creata dalla Giunta dopo la esplosione del caso delle licenze strappate con le «bustarelle» (PCI).

Ha risposto immediatamente Natoli. Noi — ha detto — abbiamo riportato in aula i fatti e, da essi, siamo risulati i problemi. Non sono i fatti a essere stati traditi, ma la proposta della commissione consiliare d'inchiesta (PCI), sia quella di un allargamento della commissione d'indagine creata dalla Giunta dopo la esplosione del caso delle licenze strappate con le «bustarelle» (PCI).

Ha risposto immediatamente Natoli. Noi — ha detto — abbiamo riportato in aula i fatti e, da essi, siamo risulati i problemi. Non sono i fatti a essere stati traditi, ma la proposta della commissione consiliare d'inchiesta (PCI), sia quella di un allargamento della commissione d'indagine creata dalla Giunta dopo la esplosione del caso delle licenze strappate con le «bustarelle» (PCI).

Ha risposto immediatamente Natoli. Noi — ha detto — abbiamo riportato in aula i fatti e, da essi, siamo risulati i problemi. Non sono i fatti a essere stati traditi, ma la proposta della commissione consiliare d'inchiesta (PCI), sia quella di un allargamento della commissione d'indagine creata dalla Giunta dopo la esplosione del caso delle licenze strappate con le «bustarelle» (PCI).

Ha risposto immediatamente Natoli. Noi — ha detto — abbiamo riportato in aula i fatti e, da essi, siamo risulati i problemi. Non sono i fatti a essere stati traditi, ma la proposta della commissione consiliare d'inchiesta (PCI), sia quella di un allargamento della commissione d'indagine creata dalla Giunta dopo la esplosione del caso delle licenze strappate con le «bustarelle» (PCI).

Ha risposto immediatamente Natoli. Noi — ha detto — abbiamo riportato in aula i fatti e, da essi, siamo risulati i problemi. Non sono i fatti a essere stati traditi, ma la proposta della commissione consiliare d'inchiesta (PCI), sia quella di un allargamento della commissione d'indagine creata dalla Giunta dopo la esplosione del caso delle licenze strappate con le «bustarelle» (PCI).

Ha risposto immediatamente Natoli. Noi — ha detto — abbiamo riportato in aula i fatti e, da essi, siamo risulati i problemi. Non sono i fatti a essere stati traditi, ma la proposta della commissione consiliare d'inchiesta (PCI), sia quella di un allargamento della commissione d'indagine creata dalla Giunta dopo la esplosione del caso delle licenze strappate con le «bustarelle» (PCI).

Ha risposto immediatamente Natoli. Noi — ha detto — abbiamo riportato in aula i fatti e, da essi, siamo risulati i problemi. Non sono i fatti a essere stati traditi, ma la proposta della commissione consiliare d'inchiesta (PCI), sia quella di un allargamento della commissione d'indagine creata dalla Giunta dopo la esplosione del caso delle licenze strappate con le «bustarelle» (PCI).

Ha risposto immediatamente Natoli. Noi — ha detto — abbiamo riportato in aula i fatti e, da essi, siamo risulati i problemi. Non sono i fatti a essere stati traditi, ma la proposta della commissione consiliare d'inchiesta (PCI), sia quella di un allargamento della commissione d'indagine creata dalla Giunta dopo la esplosione del caso delle licenze strappate con le «bustarelle» (PCI).

Ha risposto immediatamente Natoli. Noi — ha detto — abbiamo riportato in aula i fatti e, da essi, siamo risulati i problemi. Non sono i fatti a essere stati traditi, ma la proposta della commissione consiliare d'inchiesta (PCI), sia quella di un allargamento della commissione d'indagine creata dalla Giunta dopo la esplosione del caso delle licenze strappate con le «bustarelle» (PCI).

Ha risposto immediatamente Natoli. Noi — ha detto — abbiamo riportato in aula i fatti e, da essi, siamo risulati i problemi. Non sono i fatti a essere stati traditi, ma la proposta della commissione consiliare d'inchiesta (PCI), sia quella di un allargamento della commissione d'indagine creata dalla Giunta dopo la esplosione del caso delle licenze strappate con le «bustarelle» (PCI).

Ha risposto immediatamente Natoli. Noi — ha detto — abbiamo riportato in aula i fatti e, da essi, siamo risulati i problemi. Non sono i fatti a essere stati traditi, ma la proposta della commissione consiliare d'inchiesta (PCI), sia quella di un allargamento della commissione d'indagine creata dalla Giunta dopo la esplosione del caso delle licenze strappate con le «bustarelle» (PCI).

Ha risposto immediatamente Natoli. Noi — ha detto — abbiamo riportato in aula i fatti e, da essi, siamo risulati i problemi. Non sono i fatti a essere stati traditi, ma la proposta della commissione consiliare d'inchiesta (PCI), sia quella di un allargamento della commissione d'indagine creata dalla Giunta dopo la esplosione del caso delle licenze strappate con le «bustarelle» (PCI).

Ha risposto immediatamente Natoli. Noi — ha detto — abbiamo riportato in aula i fatti e, da essi, siamo risulati i problemi. Non sono i fatti a essere stati traditi, ma la proposta della commissione consiliare d'inchiesta (PCI), sia quella di un allargamento della commissione d'indagine creata dalla Giunta dopo la esplosione del caso delle licenze strappate con le «bustarelle» (PCI).

Ha risposto immediatamente Natoli. Noi — ha detto — abbiamo riportato in aula i fatti e, da essi, siamo risulati i problemi. Non sono i fatti a essere stati traditi, ma la proposta della commissione consiliare d'inchiesta (PCI), sia quella di un allargamento della commissione d'indagine creata dalla Giunta dopo la esplosione del caso delle licenze strappate con le «bustarelle» (PCI).

Ha risposto immediatamente Natoli. Noi — ha detto — abbiamo riportato in aula i fatti e, da essi, siamo risulati i problemi. Non sono i fatti a essere stati traditi, ma la proposta della commissione consiliare d'inchiesta (PCI), sia quella di un allargamento della commissione d'indagine creata dalla Giunta dopo la esplosione del caso delle licenze strappate con le «bustarelle» (PCI).

Ha risposto immediatamente Natoli. Noi — ha detto — abbiamo riportato in aula i fatti e, da essi, siamo risulati i problemi. Non sono i fatti a essere stati traditi, ma la proposta della commissione consiliare d'inchiesta (PCI), sia quella di un allargamento della commissione d'indagine creata dalla Giunta dopo la esplosione del caso delle licenze strappate con le «bustarelle» (PCI).

Ha risposto immediatamente Natoli. Noi — ha detto — abbiamo riportato in aula i fatti e, da essi, siamo risulati i problemi. Non sono i fatti a essere stati traditi, ma la proposta della commissione consiliare d'inchiesta (PCI), sia quella di un allargamento della commissione d'indagine creata dalla Giunta dopo la esplosione del caso delle licenze strappate con le «bustarelle» (PCI).

Ha risposto immediatamente Natoli. Noi — ha detto — abbiamo riportato in aula i fatti e, da essi, siamo risulati i problemi. Non sono i fatti a essere stati traditi, ma la proposta della commissione consiliare d'inchiesta (PCI), sia quella di un allargamento della commissione d'indagine creata dalla Giunta dopo la esplosione del caso delle licenze strappate con le «bustarelle» (PCI).

Ha risposto immediatamente Natoli. Noi — ha detto — abbiamo riportato in aula i fatti e, da essi, siamo risulati i problemi. Non sono i fatti a essere stati traditi, ma la proposta della commissione consiliare d'inchiesta (PCI), sia quella di un allargamento della commissione d'indagine creata dalla Giunta dopo la esplosione del caso delle licenze strappate con le «bustarelle» (PCI).

Ha risposto immediatamente Natoli. Noi — ha detto — abbiamo riportato in aula i fatti e, da essi, siamo risulati i problemi. Non sono i fatti a essere stati traditi, ma la proposta della commissione consiliare d'inchiesta (PCI), sia quella di un allargamento della commissione d'indagine creata dalla Giunta dopo la esplosione del caso delle licenze strappate con le «bustarelle» (PCI).

Ha risposto immediatamente Natoli. Noi — ha detto — abbiamo riportato in aula i fatti e, da essi, siamo risulati i problemi. Non sono i fatti a essere stati traditi, ma la proposta della commissione consiliare d'inchiesta (PCI), sia quella di un allargamento della commissione d'indagine creata dalla Giunta dopo la esplosione del caso delle licenze strappate con le «bustarelle» (PCI).

Ha risposto immediatamente Natoli. Noi — ha detto — abbiamo riportato in aula i fatti e, da essi, siamo risulati i problemi. Non sono i fatti a essere stati traditi, ma la proposta della commissione consiliare d'inchiesta (PCI), sia quella di un allargamento della commissione d'indagine creata dalla Giunta dopo la esplosione del caso delle licenze strappate con le «bustarelle» (PCI).

Ha risposto immediatamente Natoli. Noi — ha detto — abbiamo riportato in aula i fatti e, da essi, siamo risulati i problemi. Non sono i fatti a essere stati traditi, ma la proposta della commissione consiliare d'inchiesta (PCI), sia quella di un allargamento della commissione d'indagine creata dalla Giunta dopo la esplosione del caso delle licenze strappate con le «bustarelle» (PCI).

Ha risposto immediatamente Natoli. Noi — ha detto — abbiamo riportato in aula i fatti e, da essi, siamo risulati i problemi. Non sono i fatti a essere stati traditi, ma la proposta della commissione consiliare d'inchiesta (PCI), sia quella di un allargamento della commissione d'indagine creata dalla Giunta dopo la esplosione del caso delle licenze strappate con le «bustarelle» (PCI).

Ha risposto immediatamente Natoli. Noi — ha detto — abbiamo riportato in aula i fatti e, da essi, siamo risulati i problemi. Non sono i fatti a essere stati traditi, ma la proposta della commissione consiliare d'inchiesta (PCI), sia quella di un allargamento della commissione d'indagine creata dalla Giunta dopo la esplosione del caso delle licenze strappate con le «bustarelle» (PCI).

Ha risposto immediatamente Natoli. Noi — ha detto — abbiamo riportato in aula i fatti e, da essi, siamo risulati i problemi. Non sono i fatti a essere stati traditi, ma la proposta della commissione consiliare d'inchiesta (PCI), sia quella di un allargamento della commissione d'indagine creata dalla Giunta dopo la esplosione del caso delle licenze strappate con le «bustarelle» (PCI).

Ha risposto immediatamente Natoli. Noi — ha detto — abbiamo riportato in aula i fatti e, da essi, siamo risulati i problemi. Non sono i fatti a essere stati traditi, ma la proposta della commissione consiliare d'inchiesta (PCI), sia quella di un allargamento della commissione d'indagine creata dalla Giunta dopo la esplosione del caso delle licenze strappate con le «bustarelle» (PCI).

Ha risposto immediatamente Natoli. Noi — ha detto — abbiamo riportato in aula i fatti e, da essi, siamo risulati i problemi. Non sono i fatti a essere stati traditi, ma la proposta della commissione consiliare d'inchiesta (PCI), sia quella di un allargamento della commissione d'indagine creata dalla Giunta dopo la esplosione del caso delle licenze strappate con le «bustarelle» (PCI).

Ha risposto immediatamente Natoli. Noi — ha detto — abbiamo riportato in aula i fatti e, da essi, siamo risulati i problemi. Non sono i fatti a essere stati traditi, ma la proposta della commissione consiliare d'inchiesta (PCI), sia quella di un allargamento della commissione d'indagine creata dalla Giunta dopo la esplosione del caso delle licenze strappate con le «bustarelle» (PCI).

Ha risposto immediatamente Natoli. Noi — ha detto — abbiamo riportato in aula i fatti e, da essi, siamo risulati i problemi. Non sono i fatti a essere stati traditi, ma la proposta della commissione consiliare d'inchiesta (PCI), sia quella di un allargamento della commissione d'indagine creata dalla Giunta dopo la esplosione del caso delle licenze strappate con le «bustarelle» (PCI).

Ha risposto immediatamente Natoli. Noi — ha detto — abbiamo riportato in aula i fatti e, da essi, siamo risulati i problemi. Non sono i fatti a essere stati traditi, ma la proposta della commissione consiliare d'inchiesta (PCI), sia quella di un allargamento della commissione d'indagine creata dalla Giunta dopo la esplosione del caso delle licenze strappate con le «bustarelle» (PCI).

Ha risposto immediatamente Natoli. Noi — ha detto — abbiamo riportato in aula i fatti e, da essi, siamo risulati i problemi. Non sono i fatti a essere stati traditi, ma la proposta della commissione consiliare d'inchiesta (PCI), sia quella di un allargamento della commissione d'indagine creata dalla Giunta dopo la esplosione del caso delle licenze strappate con le «bustarelle» (PCI).

Ha risposto immediatamente Natoli. Noi — ha detto — abbiamo riportato in aula i fatti e, da essi, siamo risulati i problemi. Non sono i fatti a essere stati traditi, ma la proposta della commissione consiliare d'inchiesta (PCI), sia quella di un allargamento della commissione d'indagine creata dalla Giunta dopo la esplosione del caso delle licenze strappate con le «bustarelle» (PCI).

Ha risposto immediatamente Natoli. Noi — ha detto — abbiamo riportato in aula i fatti e, da essi, siamo risulati i problemi. Non sono i fatti a essere stati traditi, ma la proposta della commissione consiliare d'inchiesta (PCI), sia quella di un allargamento della commissione d'indagine creata dalla Giunta dopo la esplosione del caso delle licenze strappate con le «bustarelle» (PCI).

Ha risposto immediatamente Natoli. Noi — ha detto — abbiamo riportato in aula i fatti e, da essi, siamo risulati i problemi. Non sono i fatti a essere stati traditi, ma la proposta della commissione consiliare d'inchiesta (PCI), sia quella di un allargamento della commissione d'indagine creata dalla Giunta dopo la esplosione del caso delle licenze strappate con le «bustarelle» (PCI).

Ha risposto immediatamente Natoli. Noi — ha detto — abbiamo riportato in aula i fatti e, da essi, siamo risulati i problemi. Non sono i fatti a essere stati traditi, ma la proposta della commissione consiliare d'inchiesta (PCI), sia quella di un allargamento della commissione d'indagine creata dalla Giunta dopo la esplosione del caso delle licenze strappate con le «bustarelle» (PCI).

Ha risposto immediatamente Natoli. Noi — ha detto — abbiamo riportato in aula i fatti e, da essi, siamo risulati i problemi. Non sono i fatti a essere stati traditi, ma la proposta della commissione consiliare d'inchiesta (PCI), sia quella di un allargamento della commissione d'indagine creata dalla Giunta dopo la esplosione del caso delle licenze strappate con le «bustarelle» (PCI).

Ha risposto immediatamente Natoli. Noi — ha detto — abbiamo riportato in aula i fatti e, da essi, siamo risulati i problemi. Non sono i fatti a essere stati traditi, ma la proposta della commissione consiliare d'inchiesta (PCI), sia quella di un allargamento della commissione d'indagine creata dalla Giunta dopo la esplosione del caso delle licenze strappate con le «bustarelle» (PCI).

Ha risposto immediatamente Natoli