

Il dott. Kildare di Ken Bald

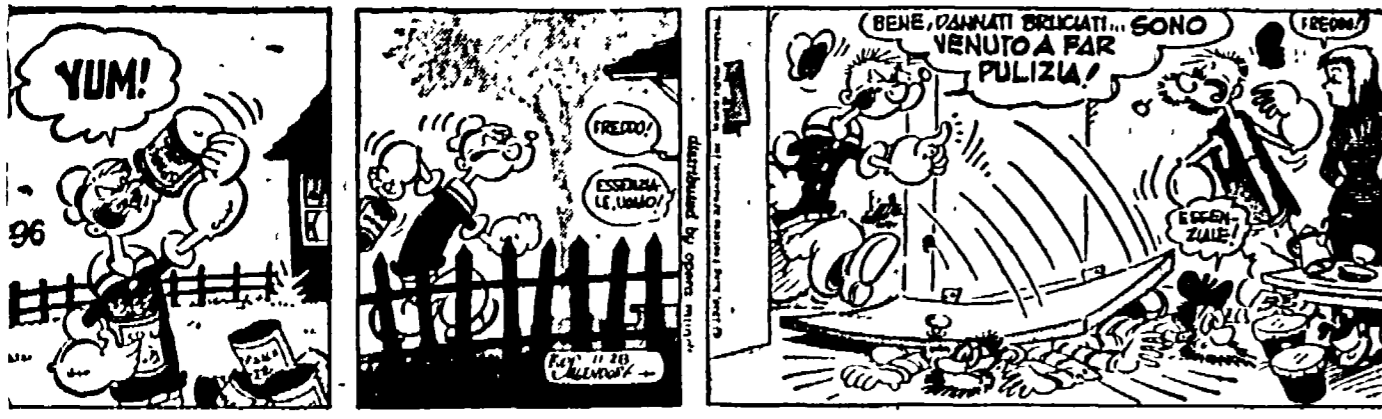

Braccio di ferro di Bud Sagendorf



Topolino di Walt Disney

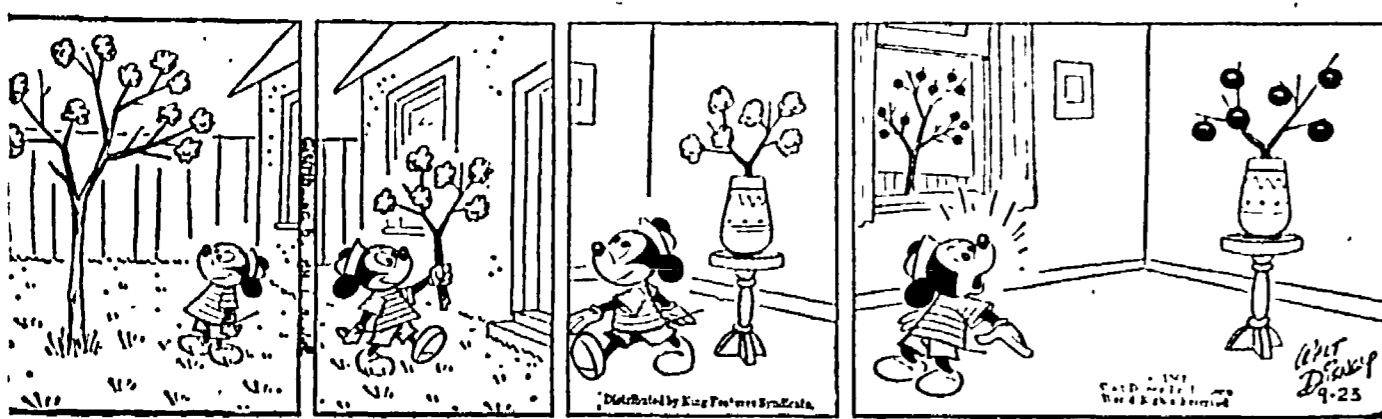

Serata ARCI

Oggi alle 21,45 al Teatro Valle con "Isabella, tre caravelle e un cavaliere" di Dario Fo...

"Prima" dei balletti e replica del "Wozzeck" all'Opera

Oggi, alle 21, "Prima" in abbonamento serale (tratta n. 4) dello spettacolo di Balletti...

"La cappella Coloniensis" all'Auditorio

Venerdì 17 gennaio alle 17,30 all'Auditorio di Via della Conciliazione per la stagione di musica...

CONCERTI

ACCADEMIA FILARMONICA ROMANA: Domani alle 21,15 per la stagione dell'Accademia Filarmonica...

TEATRI

ARLECCHINO: Alle 22 Giancarlo Cobelli e Maria Monti presentano: "Can-can degli Italiani" con Del Verme, S. Massini, G. Marzola, P.L. Merlini, A.M. Surdo, G. Proietti...

ATTRAZIONI

MUSEO DELLE CERE: Emilio di Madame Toussaint di Londra e Grenvin di Parigi. Ingresso continuato dalle 10 alle 12...

CINEMA

PRIME VISIONI: ADRIANO (Tel. 352.153): Sodoban li tigre di Mompromem con S. Reeves A...

AMBASCIATORI (Tel. 481.570)

La nola con C. Spaak (VM 18) DR. AMERICA (Tel. 386.108): Sandokan la tigre di Mompromem, con S. Reeves (ult. 22.50) SA...

Perché si ritarda la vaccinazione con il Sabin?

L'altro giorno ho portato la mia bambina all'ambulatorio per la vaccinazione antipolio. Alla richiesta che alta piccola fosse fatta la cura Sabin mi sono sentito rispondere che questo vaccino non è ancora in circolazione...

Possibile che queste difficoltà che sono state risolte in altri Paesi, non possano venire risolte nel nostro? Grazie per la pubblicazione. FLAVIO FERRETTI (Torino)

Al governo non interessa il destino degli emigranti?

Cara Unità, questa lettera la scrivo come documento per una eventuale inchiesta del Parlamento sulla emigrazione e sul trattamento che viene riservato ai lavoratori italiani nell'area della Comunità...

Lettere all'Unità

Perché si ritarda la vaccinazione con il Sabin? Lavoro in Germania da circa un anno e mi è toccato subire parecchi abusi. Emigrai con un contratto di lavoro rassicurati dal Centro emigratorio di Napoli...

Al governo non interessa il destino degli emigranti? Non ci demmo per vinti e reclamiamo al Consolo d'Italia il quale ci rispose sorvolando alcuni punti interrogativi e avvertendo quanto ci aveva promesso l'interprete...

A chi li hanno dati (se li hanno dati) i libri riservati agli alunni bisognosi?

Cara direttore, sono un operaio che lavora nei Magazzini Generali di Torre Annunziata; abito a Pompei, in via Statale 18, e sono padre di otto figli, tutti a mezzogiorno. Alcuni dei miei bambini frequentano la scuola media statale unificata ed io ci tengo a che i miei figli frequentino la scuola perché non devono essere meno dei figli dei ricchi...

Al governo non interessa il destino degli emigranti? Non ci demmo per vinti e reclamiamo al Consolo d'Italia il quale ci rispose sorvolando alcuni punti interrogativi e avvertendo quanto ci aveva promesso l'interprete...

Gli operai non hanno problemi da esporre?

Costato che «Lettere all'Unità» pubblica spesso scritti di pensionati, anziani ex combattenti, ammalati bisognosi, vedove senza pensione. E' difficile leggere lettere di operai. Se qualche operaio scrive a «Lettere all'Unità» quasi mai si tratta di operai appartenenti alle grandi fabbriche...

Al governo non interessa il destino degli emigranti? Non ci demmo per vinti e reclamiamo al Consolo d'Italia il quale ci rispose sorvolando alcuni punti interrogativi e avvertendo quanto ci aveva promesso l'interprete...

schermi e ribatte

Le sigle che appaiono accanto ai titoli del film corrispondono alle seguenti classificazione per generi: A - Avventuroso, B - Comico, C - Documentario, D - Drammatico, E - Giallo, F - Musical, G - Sentimentale, H - Satirico, I - Storico-mitologico. Le sigle che appaiono accanto ai titoli del film corrispondono alle seguenti classificazione per generi: A - Avventuroso, B - Comico, C - Documentario, D - Drammatico, E - Giallo, F - Musical, G - Sentimentale, H - Satirico, I - Storico-mitologico.



Dario Fo in una scena della sua ultima novità "Isabella, tre caravelle e un cavaliere" che tanto successo sta ottenendo al Teatro Valle.

PRIMA PORTA: Il collare di ferro, con Audie Murphy. REGINA: Pistolero, con J. Davis A. PISTOLERO: Regia LEO. Dan i terribili, con R. Hudson. ROMA: Il proibito. RUBINO (Tel. 590.827): Adattato dal teatro, con M. Tolo. SALA UMBERTO (674.753): L'ultima volta che vidi Parigi, con R. Taylor. TRIANO (Tel. 780.302): Gli amori di Carmen, con Rita Hayworth.

Terze visioni: ADRIACINE (Tel. 330.212): L'urlo del marino, con Frank Latimore. ALBA: L'assalto degli apaches A. ANIENE (Tel. 300.817): La valle degli albi rossi A. APOLLO (Tel. 713.300): Le comiche di Charlie. AQUILA (Tel. 754.951): Moulin Rouge, con J. Ferrer. ARENULA (Tel. 653.360): Cleopatra una regina per Cesare, con P. Polt. AURELIO (Via Bentivoglio): Il cavaliere del mistero A. AURORA (Tel. 393.069): Per favore non toccate le monete. AVORIO (Tel. 755.418): La signora di furia, con Joanne Woodward. BOSTON (Via Pietralata 436): S. Ippolito (VM 18) DO. CAPANNELLE: Tutti cerca pace. CASTELLO (Tel. 561.767): L'uomo dalla maschera di ferro. CENTRALE (Via Celsa, 6): Le baracche, con T. Heig. COLOSSEO (Tel. 738.255): Gli italiani e le donne, con W. Chan. DELLE RONDINI: Capitano Alamei A. DORIA (Tel. 353.059): L'uomo dalla maschera di ferro. EDELWEISS (Tel. 330.107): Oscar a Berlino, con H. Glien. ELDORADO: La portatrice di pane, con J. Valérie. FARNESE (Tel. 564.395): Un strano tipo, con C. Winger. FARO (Tel. 509.823): Uno strano tipo, con C. Winger. IRIS (Tel. 865.536): Persone invisibili, con Rev. D. MARCONI (Tel. 240.796): I pascoli dell'odio, con E. Flynn. NOVOCINE (Tel. 585.235): Una parolina a Roma S. ODEON (Piazza S. Eusebio, 6): L'inseparabile detective, con E. Constantine. ORIENTE: Il duce dei morti, con C. Lee. OTTAVIANO (Tel. 858.058): Passato Oregon, con J. Ericson. PLANATINO (Tel. 480.957): Parigi o cara, con F. Varda (VZ 14) SA. PLATINO (Tel. 215.314): L'unico, con K. Douglas DR.

1927 anniversario 1964. Amos Maestosi offre alla sua affezionata Clientela per soli 15 giorni sconti eccezionali del 35% e 50% su tutti i tessuti e le confezioni esistenti nei magazzini di Via C. Balbo 39. liquida zione Confezioni Scampoli Ariston