

Per valorizzare un palazzo abusivo

Bari: bucata la «muraglia»

Favorito un privato

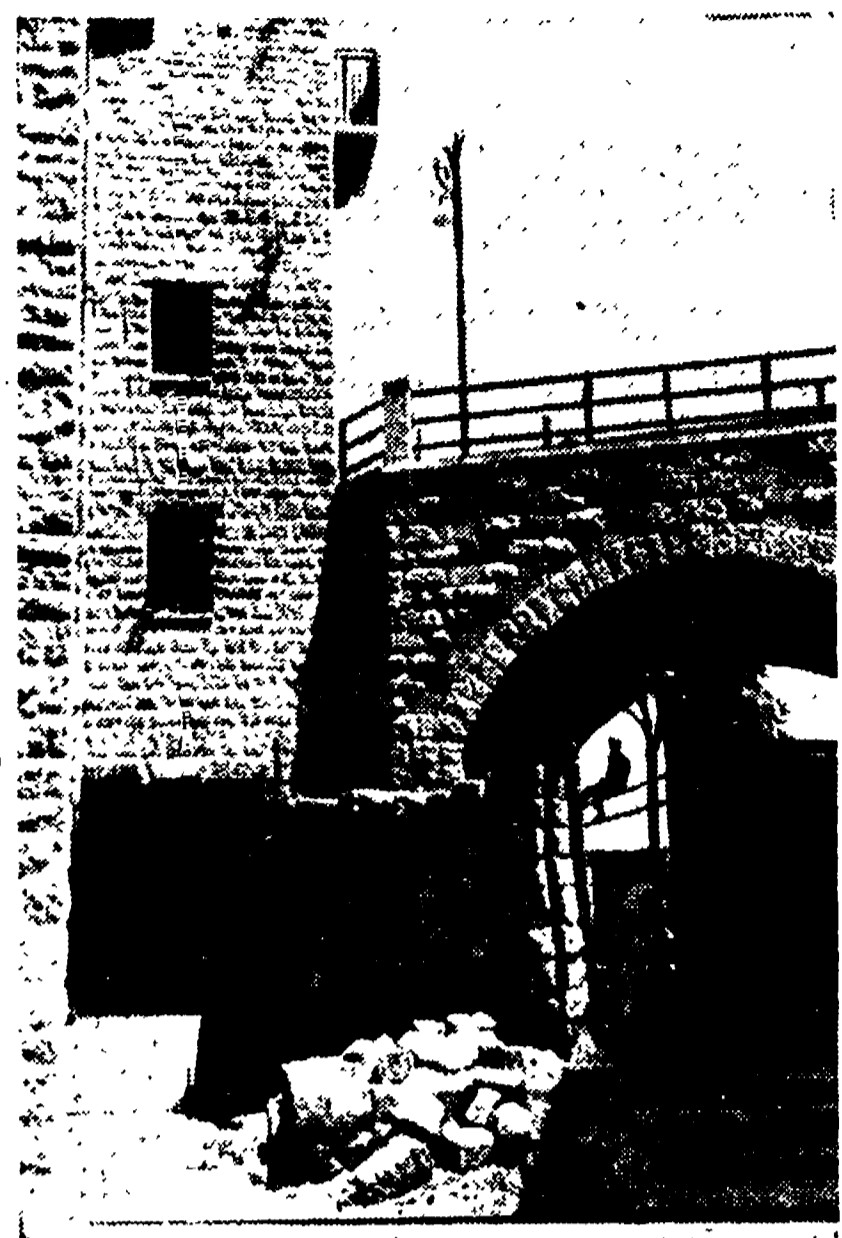

BARI — Il palazzo del sovrintendente costruito in violazione del P.R. e il sottopassaggio realizzato buccando le antiche mura della città

E' lo stesso sovrintendente ai monumenti che ha deturpato le antiche mura ottenendo così 2 accessi al mare per l'edificio da lui costruito

Dal nostro corrispondente BARI, 13.

L'eco del dibattito che si è svolto nei giorni scorsi nel Consiglio comunale sulla situazione dell'edilizia e sulle violazioni al Piano regolatore non si è ancora spenta. Il Pci e gli altri partiti dell'opposizione — anche se questi ultimi con diversi toni perché anche la destra è coinvolta nello scandalo — hanno portato nelle piazze i risultati del dibattito consiliare che, come è noto, si è concluso con l'acrogliamento da parte della Giunta di centro-sinistra della richiesta comunista di una commissione di indagine ai fini fiscali sulla speculazione delle aree.

In questa politica ha come sostegno proprio la Giunta di centro sinistra a cui chiediamo a chi sono utili quei corsi che ha avviato perché fossero eseguiti, e quanto verranno a costare alla cittadinanza. Al ministro competente c'è da chiedere poi se si può tollerare ancora il fatto che Bari debba avere un sovrintendente violatore del Piano regolatore e direttore di quelle opere che avrebbe il dovere di proteggere.

Italo Palasciano
La Spezia
Vittoria della CGIL alla FITRAM
LA SPEZIA, 13. Una significativa affermazione è stata conseguita dalla Cgil nelle elezioni per il rinnovo della commissione interna dell'azienda municipale di trasporti Fitram. Il sindacato operaio ha infatti ottenuto il 73,3 per cento dei voti con un aumento percentuale del 4,5.

Speculatori sullo stretto di Messina

Invece di birra saranno miliardi

La Società «Birra Aspromonte» ha ottenuto oltre 62 mila mq. di terreno in una zona destinata ad un eccezionale sviluppo turistico - La condiscendenza del Comune di Villa S. Giovanni



VILLA S. GIOVANNI — L'incantevole località espropriata a fini speculativi

Dal nostro inviato VILLA S. GIOVANNI, 13.

La politica di industrializzazione non ha ottenuto in Calabria — per ammissione dello stesso ministro Pastore — risultati degni di rilevanza: anzi, i 6.751 nuovi posti di lavoro non sono valsi a coprire quelli assicurati, in precedenza, da centinaia di piccole industrie che, in questi ultimi 10 anni, hanno dovuto chiudere il loro esercizio per la spietata concorrenza dei monopoli, per la insufficiente concessione di crediti di esercizio e per l'ammontamento delle tecniche produttive, per la mancata realizzazione di un'adeguata rete di servizi e di opere infrastrutturali.

Aspromonte, con capitale versato di 30 milioni di lire, ben sapendo che 62 mila metri di suolo erano sproorzionati al valore ed all'entità dell'impresa industriale, ha successivamente, chiesto ed ottenuto dalla Giunta comunale di poter costruire un ristorante, un motel e, persino, una stazione per il rifornimento di carburanti, munizioni di ampio parcheggio per macchine ed automobili.

Enzo Lacaria
Livorno
Aziende trasporto: sciopero di 72 ore
Dalla nostra redazione LIVORNO, 13. Da domani sera per la terza volta nel giro di quindici giorni, dipendenti delle aziende di trasporto scenderanno nuovamente in sciopero per una manifestazione di 72 ore che si concluderà alle ore 21 di mercoledì 17.



GALLIPOLI — La manifestazione di protesta degli edili. Sulla destra si notano le strutture portanti del grattacielo

A Gallipoli

Bloccato il grattacielo licenziati 120 operai

I lavori fatti sospendere dal ministro Pieraccini per alcune irregolarità nella costruzione - Le promesse elettorali della DC - Responsabile atteggiamento del gruppo comunista

Dal nostro inviato GALLIPOLI, 13.

Organizzata dalla Camera del Lavoro, si è svolta nel giorno scorsi a Gallipoli una manifestazione di edili appoggiata da oltre centomila di lavoratori. La spinta è stata trascinata dall'impetuoso licenziamento di circa 120 lavoratori edili ad opera della ditta Torsello, fino a qualche tempo fa impegnata nella costruzione di un imponente grattacielo sorto al centro della città del Salento. La costruzione di detto grattacielo è stata sospesa in seguito all'intervento del ministro Pieraccini dopo il riscontro, da parte degli organi competenti, di alcune irregolarità commesse nella edificazione, sicché la stessa ditta Torsello, che vede ormai ultimata le sue strutture portanti, viene seriamente compromessa.

Ferme restando le responsabilità del sindaco e della Giunta d.c., il gruppo comunista ed il Consiglio comunale non hanno potuto fare altro che esprimere voti affinché il ministro riveda la sua decisione e affinché partecipino a stabilire un certo numero di lavoratori. Queste e non altre sono le considerazioni che hanno determinato l'atteggiamento comunista nei riguardi della costruzione. Questi e non altri sono i motivi che spingono i gallipoliti attraverso una petizione popolare a reclamare che la costruzione sia portata a termine.

D'altra parte ciò è comprensibilissimo quando si consideri che i lavoratori di Gallipoli sono politicamente impegnati da un periodo non molto, con i primi governi d.c. non hanno ricevuto altro che promesse e promesse di industrializzazione, politici demagoghi e di strapuntare economico da parte dei grandi gruppi finanziari, dalla DC appoggiati e sorretti, Gallipoli, una volta considerata il polmone di Lecce per i suoi traffici sviluppatissimi, per il suo porto fiorente, ha subito un lento e progressivo decadimento dando origine ad un avvilimento e un'umiliazione empirica che ha privato la città della sua linfa più giovane e vitale e generando uno stato di vera e propria disperazione sociale.

Stamani a convegno i sindaci della Calabria
CROTONE, 13. Stamani 14 giugno nel cinema Apollo inizieranno i lavori del convegno dei sindaci della Calabria indetto dal comune di Crotona. La relazione sarà tenuta dal compagno Lozzi, sindaco della città, sul tema: «Bilanci comunali programmazione economica».

La Spezia: affari per 60 miliardi

Premono gli speculatori nel golfo e in riviera

L'invasione del cemento continua a deturpare il paesaggio — I comunisti propongono una commissione regionale per la tutela delle bellezze naturali

Dalla nostra redazione LA SPEZIA, 13.

La riviera ligure sta subendo tuttora l'attacco della speculazione edilizia privata tanto che si parla di un vasto traffico di aree lungo il litorale, di ben 60 miliardi.

La commissione interna sono stati eletti quattro esponenti della Cgil e un indipendente.

do tra esse quelle destinate a una conservazione integrale e quelle in cui si ritenga possibile una trasformazione controllata e condizionata da precise norme topografiche e architettoniche; elaborare sulla base di tale censimento un piano paesistico regionale che corrisponda all'esigenza di un armonico contenimento fra le necessità dello sviluppo urbano e residenziale e la valorizzazione della bellezza e delle caratteristiche ambientali; istituire una commissione speciale regionale che sulla base di quanto già prevede la legge elabori il censimento e le proposte di piano; per dare anche in questo campo agli enti locali la responsabilità e le funzioni che loro competono.

sentanti delle amministrazioni provinciali della Liguria, dei quattro Comuni capoluogo e dei sindaci dei Comuni minori più interessati.

Terni
Biscazziere impenitente
TERNI, 13. Molti cittadini, gente politizzata di diverso orientamento politico ed ideale ci hanno fatto notare — e non con i toni di Sergio Albasini ha compiuto un grave gesto di provocazione nei confronti del comune di Terni — che idealmente il sindaco di Terni presentandosi sui banchi del Consiglio Comunale.

Dalla nostra redazione LIVORNO, 13.

La rivendicazione del nuovo contratto di lavoro e il conseguente miglioramento delle loro condizioni di vita sono stati i motivi principali per i quali gli scioperanti di Mercoledì scorso, ultimo giorno del secondo sciopero, si sono presentati in delegazione dal prefetto dal sindaco e dal presidente della Provincia affinché interpongano i loro buoni uffici per la risoluzione del problema.

LA SPEZIA — Punta Fessino, una delle zone del golfo che starebbero per essere demanziate per favorire la speculazione privata

LA SPEZIA — Punta Fessino, una delle zone del golfo che starebbero per essere demanziate per favorire la speculazione privata

G. Giangreco

Comunicato della segreteria del P.C.I.

In riferimento alle notizie fatte artatamente circolate all'interno del partito nel Molise, sul conto del compagno Ferdinando Amiconi, in occasione della formazione della lista dei candidati del Pci nelle elezioni politiche, ed al fine di offuscarne il passato politico, si precisa che le predette notizie sono frutto di malevola invenzione e destituite di ogni fondamento.

L'Albasini non vuole mollare gli incarichi pubblici e cioè il Consiglio comunale e la vice presidenza dell'Istituto Autonomo Case Popolari. Grazie il comportamento del PSDI in questa occasione. Questo partito è ormai logorato, dilaniato non già da correnti ideali e politiche, essendo venuto meno in questi anni trascorsi ogni impegno che lo collocasse nello schieramento delle forze attive per la rinascita dell'Italia, ma da gruppi e fronde di biscazzieri. Tali, che la sede del PSDI di via delle Portelle è stata per un decennio una vera bisca. Per ciò, mentre va dato atto al Pci di aver dissociato ogni responsabilità dal suo ex segretario Quirino Bellezza, invitando comunicazione al Consiglio comunale, altrettanto non è stato fatto dal PSDI.