PIANETI SULL'ABISSO — Un conflitto interplanetario sconvolge il sistema solare. Il presidente della Federazione terrestre invia Gorin, Obi e la dottoressa Hilda dai capi dei vari pianeti per invitarli a cessare le ostilità e riunirsi in una conferenza interplanetaria che ristabilisca la pace. Ma l'astronave con la quale i tre partono ha un guasto e deve scendere sulla Luna, dove essi tentano di raggiungere la più vicina base.

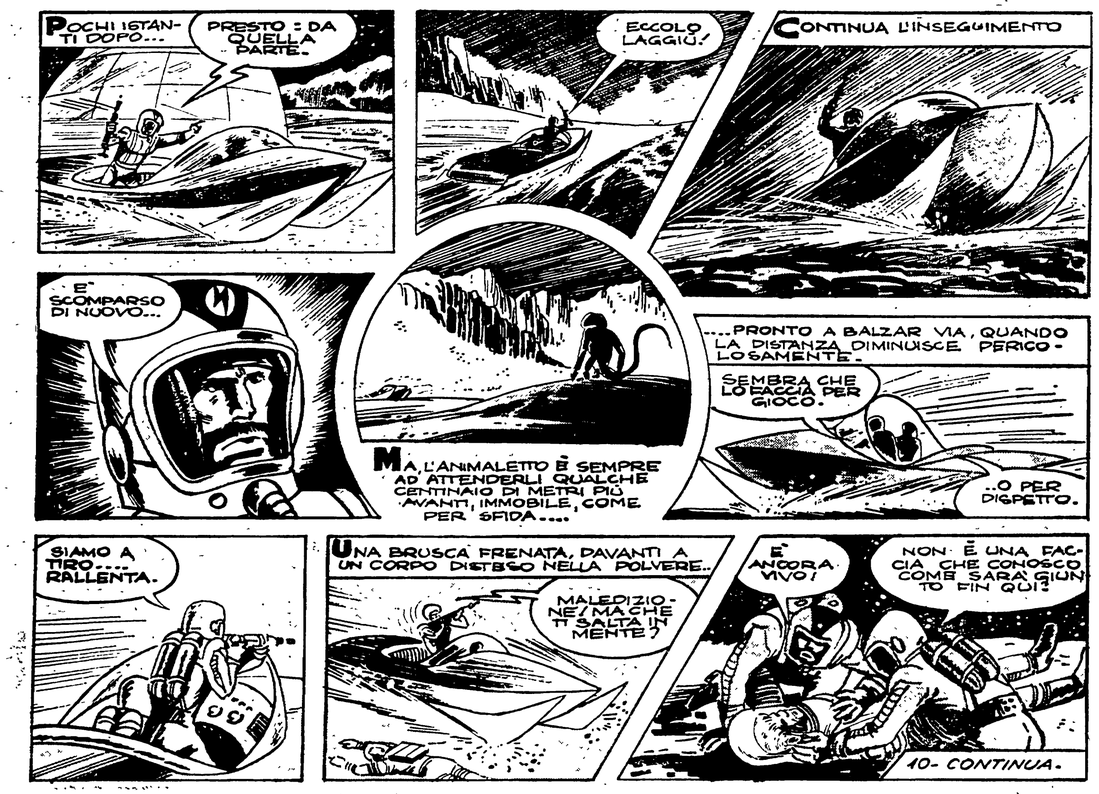

Giochi e passatempi

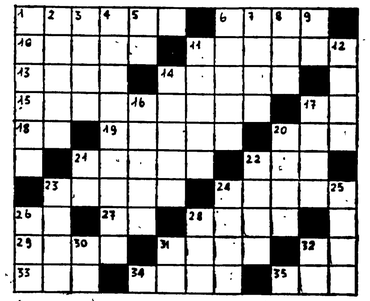

ORIZZONTALI: 1) Più è fitta e meno si vede; 6) Abbiamo la sinistra e la destra; 10) Si sente col naso; 11) La parte della nave che rimane immersa nell'acqua; 13) D'estate si allungano; 14) Ci sta sopra l'oratore; 15) Trasferimento di merci; 17) Messina; 18) La fine della chimera; 19) Sicura; 20) Né mia né sua; 21) La famosa maga che cambiava gli uomini in bestie; 22) Una partita a tennis; 23) Disgrazia, malanno; 24) Mettere sulla bilancia (tr); 26) Rieti; 27) E' nero ma senza vocali; 28) Si mette in cima alla lettera; 29) Si sommano per avere l'età; 31) Non è bene; 32) Ippolito Pindemonte; 33) Cento arabi; 34) Ascoltano e riferiscono; 35) Soc. per azioni.

VERTICALI: 1) Lo è ciò che ci appartiene; 2) Pianta rampicante; 3) Soffia a Trieste; 4) Gli abitanti di Brescia; 5) Il dittongo di Piero; 6) Un'isola del Mediterraneo; 7) Per tirare le frecce; 8) Macchiolina della pelle; 9) Dentro; 11) Le tagliano i giocatori; 12) Misura di superficie; 14) Maiale; 16) Morir; 17) Priva della favella; 20) L'hanno molti cappelli; 21) Un po' di cuore; 22) Si spegne bevendo; 23) Il nome di Bartali; 24) Formano l'elica dell'elicottero; 25) Si trova nell'orto; 26) L'ente della TV; 28) Prep. articolata; 30) Si dice rifiutando; 31) Military Police; 32) In mezzo alla pipa.

Barzellette

(inviate da Arturo Pivato, Casier)

Il pallone educato

— Qual è il colmo per un pallone da foot-ball?
— ????
— Suonare il campanello, prima di varcare la porta.

Non c'è rosa senza spine

— Io conosco una rosa senza spine...
— Davvero? E qual è?
— La rosa dei venti.

Medico in gamba

— Dottore, quando respiro sento un forte dolore al petto.
— Ebbene, caro signore... fate a meno di respirare!

Precipizi

Il turista, di fronte a un precipizio: — Si cade spesso di qui?
La guida: — Oh, no, signore. Una volta soltanto!

Il mistero svelato

— Scommetto che non sai chi è che salta senza gambe...
— No! Chi mai può essere?
— La palla!

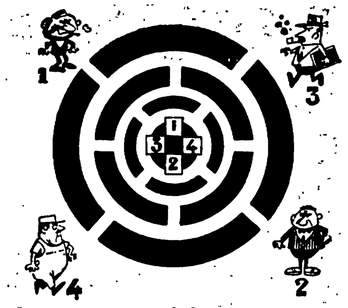

I quattro nemici

Questi quattro signori devono raggiungere le loro rispettive case, ma ognuno vuole evitare di incontrare uno degli altri. Ciascun personaggio dovrà perciò percorrere una strada che non interseghi quella degli altri tre. Come faranno?
La soluzione è qui sotto.

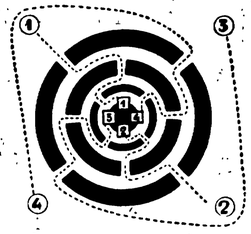

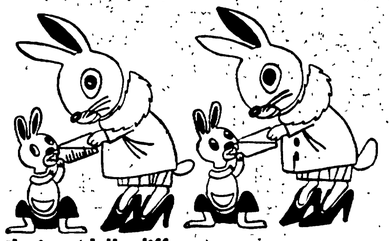

Il gioco delle differenze

Trovate gli otto particolari che differenziano il secondo disegno dal primo.

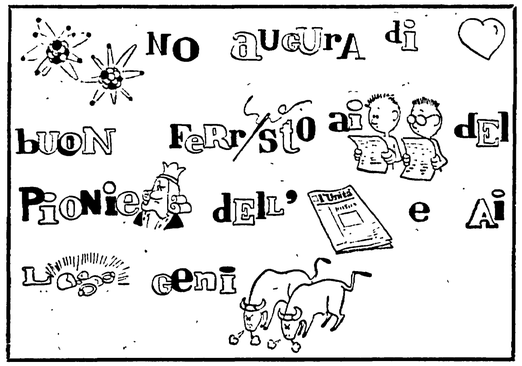

Frase figurata *Provate a completare questa frase aiutandovi con i disegni inseriti fra le parole.*

Rebus (6-7)

Il pezzo mancante

Questo signore ha perduto il pezzo che gli occorre per completare quello che tiene in mano. Volete aiutarlo?

SOLUZIONE DEI GIUOCHI

Cruciverba

ORIZZONTALI: 1) Nebbia; 6) Mani; 10) Odore; 11) Carena; 13) Sere; 14) Palco; 15) Trasporto; 17) NE; 18) RA; 19) Certa; 20) Tua; 21) Circe; 22) Net; 23) Guaio; 24) Pesar; 26) RI; 27) NR; 28) Data; 29) Anni; 31) Male; 32) IP; 33) IOO; 34) Spie; 35) SPA.

VERTICALI: 1) Nostro; 2) Edera; 3) Bora; 4) Bresciani; 5) Le; 6) Malta; 7) Arco; 8) Neo; 9) In; 11) Carte; 12) Area; 14) Porco; 16) Perir; 17) Muta; 20) Tesa; 21) Cu; 22) Bete; 23) Gino; 24) Pale; 25) Kapa; 26) RAI; 28) Dal; 30) No; 31) MP; 32) Ip.

Il gioco delle differenze

Nel secondo disegno: 1. Non c'è più il bianco nell'occhio. 2. Manca un pelo dal baffo. 3. Manca una piega sotto il braccio. 4. Ci sono due bottoni sul vestito. 5. Una piega di meno nella gonna. 6. La coda è più grande. 7. Mancano i segni sul poppatoio. 8. Le pupille del coniglietto hanno cambiato direzione.

Rebus

SC arpa ST retta (Scarpa stretta)

Frase figurata

ATOMino augura di CUORE buon Ferr AGOsto ai LETTORI del PionieRE dell'UNITA' e ai IORO genITORI.

Una borsa

Una bella borsa si può ottenere con un grande fazzoletto di cotone (fig. 1). Prendete un quadrato di tela rigida, di quella che i sarti adoperano per le giacche (fig. 2), e una fodera il cui colore si accordi con quello del fondo del fazzoletto. Sovrapponetell come nella figura 4. Con la stessa stoffa della fodera, preparate il manico della borsa (fig. 5). Ripiegate gli angoli al centro (figura 6) e cucite soltanto tre lati (fig. 7). Fissate il manico al punto di unione dei quattro angoli e allacciatelo con un'asola e un bottone. La borsa è pronta.

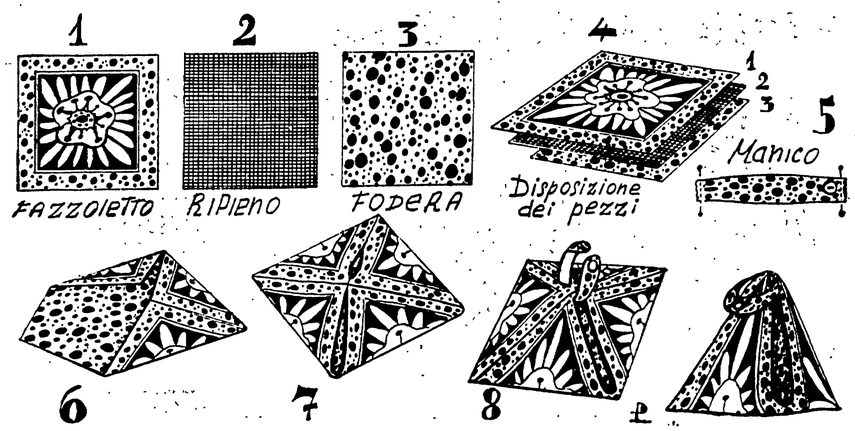

IL PIONIERE POSTA DELL'UNITÀ

Indirizzare le lettere a: «L'AMICO DEL GIOVEDI'» Pioniere dell'Unità - Via dei Taurini 19 - Roma

NOTIZIE SUL MILAN

Gentile amico del giovedì, sono una tifosa del Milan e vorrei qualche notizia di questa squadra. Inoltre desidererei conoscere l'indirizzo del mio giocatore preferito: Rivera (Giovanna Leonardi, Ferrara).

Vorrei sapere quando nacque il Milan, quante volte ha conquistato lo scudetto, con quali formazioni (Giuseppe Mazzilli, San Ferdinando di Puglia).

Il Milan Cricket Football Club venne fondato nel 1899 da un gruppo di inglesi. Il Milan ha vinto 8 campionati. L'ultimo è stato quello del 1962. Ecco la formazione tipo: Ghezzi; Pelagalli, Salvadore; Trapattoni, Maldini, Radice; Conti, Lodetti, Altafini, Pivatelli, Barison. Il Milan, nel 1963, è stato finalista della Coppa Intercontinentale dei Clubs. E' stata la prima squadra italiana, dopo aver vinto la Coppa dei Campioni di Europa, ad arrivare all'ambito traguardo. Per scrivere a Gianni Rivera si può indirizzare presso la società in via Donizetti 24, Milano.

I GRANDI DEL TENNIS

Vorrei conoscere i nomi di alcuni dei più grandi campioni di tennis delle diverse nazioni del mondo, e anche in quali paesi questo sport è attualmente più diffuso (Attilio Gramazio, Napoli).

Caro Attilio, eccoti accontentato. Il tennis è molto diffuso in Australia, Stati Uniti d'America, Inghilterra e anche Sud Africa. Tra i giocatori più famosi attualmente in attività ricordo gli australiani Emerson, Rosewall, Mulligan, Hewitt, il tedesco Bungertr, il messicano Osuna, lo svedese Lunqvist, il nostro Pietrangeli, gli spagnoli Gimeno e Santana, gli americani Bucholz e Gonzales. Naturalmente i grandi giocatori sono ancora molti, e occorrerebbe più spazio per elencarli tutti.

Avviso alle staffette

Sono in corso di spedizione i premi riservati alle Staffette che hanno inviato il tagliando con i bollini del primo semestre del Pioniere dell'Unità.

Avvertiamo che i modellini degli Sputnik sono ormai esauriti. In sostituzione dello Sputnik, le staffette riceveranno, oltre alle penne-biro del Pioniere e all'agenda, un fascicolo della pubblicazione «Perchè i giovani sappiano».

Chi non avesse ancora ricevuto i regali, è pregato di non sollecitare, perchè la spedizione è in corso.

I TRICOLORI DEL BOLOGNA

Vorrei sapere la formazione con la quale il Bologna ha vinto l'ultimo scudetto (Claudio Molinari, Anzola Emilia).

Questa è la formazione con la quale il Bologna ha vinto l'ultimo scudetto battendo all'Olimpico di Roma, nella gara di spareggio, per 2 a 0, l'Inter: Negri; Furlanis, Pavinato; Fogli, Janich, Tumburus; Perani, Bulgarelli, Nielsen, Haller, Capra.

BRAVE STAFFETTE

Katia Saccenti (Canneto), Stefania Jaccarino (Piombino), Domenico Piccirillo (Milano), Anna Balestra (Latina).

A queste brave staffette, il saluto e il ringraziamento del Pioniere dell'Unità.

RAGAZZI, GLI INDIRIZZI!

Natale Mariani, come posso inviarti il n. 28 del Pioniere, se non scrivi il tuo indirizzo?

Mario Fantaguzzi. Certo che sei una staffetta, ma devi inviarci il tuo indirizzo.

I BOLLINI DEL PIONIERE

I bollini pubblicati nel primo semestre del Pioniere sono validi anche per la raccolta del secondo semestre? Vorrei inoltre che mi dicessi il tuo nome, dove sei nato, e che ti presentassi ai bambini d'Italia con la tua fotografia. (Gabriella Giovara, Savona)

Cara Gabriella, ho già detto che i bollini del primo semestre non sono validi per la raccolta del secondo semestre.

Infatti sono anche diversi: prima avevano il fondo bianco, ora lo hanno grigio. Quanto all'altra tua richiesta, preferirei non accontentarti. Lo dico anche per gli altri lettori e le altre lettrici che mi hanno scritto nello stesso senso. Se non pubblico la mia fotografia non è perchè sono troppo brutto o troppo vecchio, e mi firmo «l'amico del giovedì» non perchè suoni male il mio nome. Penso, invece, che sia molto meglio che i lettori mi immaginino come suggerisce loro la fantasia e mi pensino nel modo che gli è più simpatico. E' così che posso essere veramente per tutti «l'amico del giovedì».

l'amico del giovedì

CORRISPONDENZA

ITALIA

ROBERTO ZINGANI (via Pianezzoli 3-B, Empoli), desidera ricevere dagli amici qualche cartolina illustrata.

GIACOMO SALSI (via Ventimiglia 39, Modena): vorrebbe corrispondere con ragazze amiche del Pioniere.

BRUNA FALABELLA (via Torino 13-4, Savona), di 14 anni, e GABRIELLA GIOVARA (via Fr. Rosselli 8-7), Savona) di 12 anni, desiderano scambiare notizie e cartoline.

MIRKA MODONI (via Cavour 44, Ravenna): con amiche e amici del giornale.

LAURA RUIBA (via Vorse 30, Alfonsine), di 11 anni, desidera corrispondere con coetanei italiani e stranieri.

ROMANA RAGAZZINI (via Arcangelo Corelli, Russi, Ravenna) di 16 anni, desidera corrispondere con coetanei in inglese e francese.

LUCIANO MONTANARI (via Passogatto 38, Passogatto di Lugo, Ravenna), di 14 anni: con ragazze della sua età.

FRANCA MAGNANI (via Cervese n. 2675, Villa Chiaviche di Cesena, Forlì), di 13 anni: con coetanei.

SOLDANI NADIA (via Vecchia Cerretoma 3, Pieve a Pripoli, Marcignana, Firenze), di 14 anni: con coetanei, per scambiare cartoline illustrate.

FRANCESCO DI PIAZZA (via Garibaldi 77, Campobello di Mazzara, Trapani): desidera corrispondere.

RAFFAELLO BARGHIGIANI (viale Rinaldo Piaggio 110, Pontedera, Pisa): desidera scambiare 150 francobolli mondiali con 50 italiani emessi dal 1948 (Centenario di S. Caterina) al 1950 (V Conferenza dell'Unesco) e dal 1952 (150. anniversario nascita di Bellini) al 1953 (Commem. Corelli).

UNIONE SOVIETICA

Le seguenti ragazze sovietiche desiderano corrispondere con amici italiani:

NATALIA GAROVOI (Unione Sovietica, gorod Lipezk, ul. Osipenko 13, kv 1).

TANIA DERGACIOVA (Unione Sovietica, gorod Karagandà, ul. Karkasnaia 7, kv. 11).

ROMANIA

MARIANA SINCRAIAN (str. Sitei 59, Brasov, Romania), di 14 anni desidera corrispondere con coetanei italiani.

STELLA DRAGOMIRESCU (str. 1 Mai N. 39, Brasov, Romania) di 16 anni, desidera corrispondere con ragazzi italiani e scambiare cartoline illustrate.

R.D.T.

BERND SCHLEESE (Magdeburg-Reform, Tulpenweg 11, Repubblica Democratica Tedesca): scrivergli anche in francese.

FRANK SCHUMANN (Karl Marx-Stadt 12, Mittweidaer str. 50, Repubblica Democratica Tedesca): scrivergli anche in inglese.